

| | |
|------|-----------|
| 所管 | 文書部庶務課 |
| 帳簿名稱 | 貸所索引手形記入簿 |
| 保存番号 | 既考者保存 3 |
| 内訳番号 | |
| 保存期間 | 永 又 |
| 戸棚番号 | 337 |

| | |
|-----------|-----------|
| 至 | 自 |
| 昭和2年2月28日 | 昭和36年1月9日 |

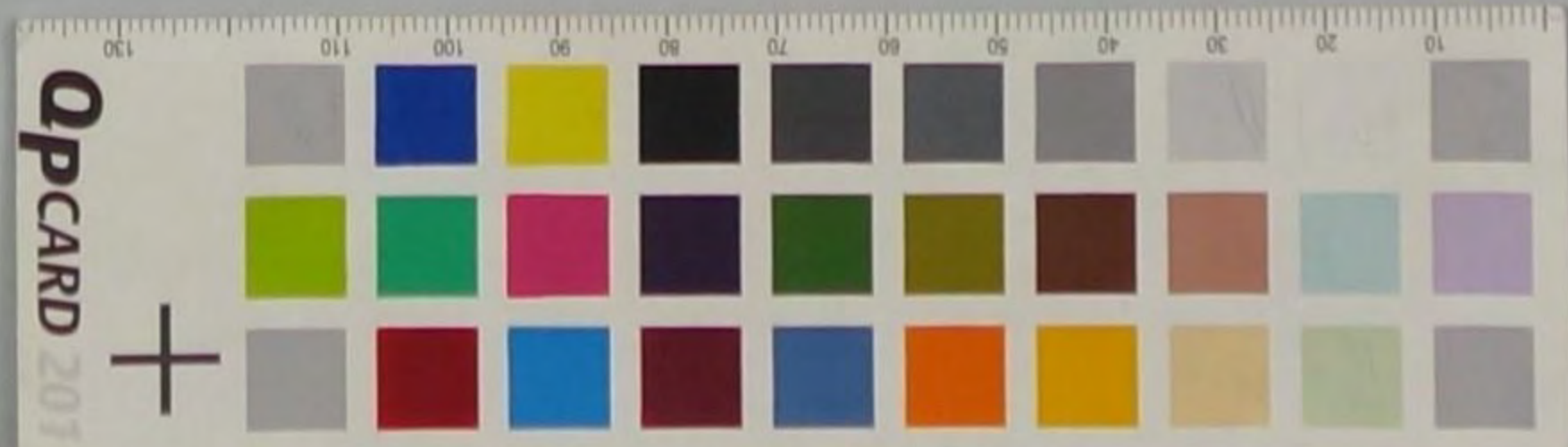

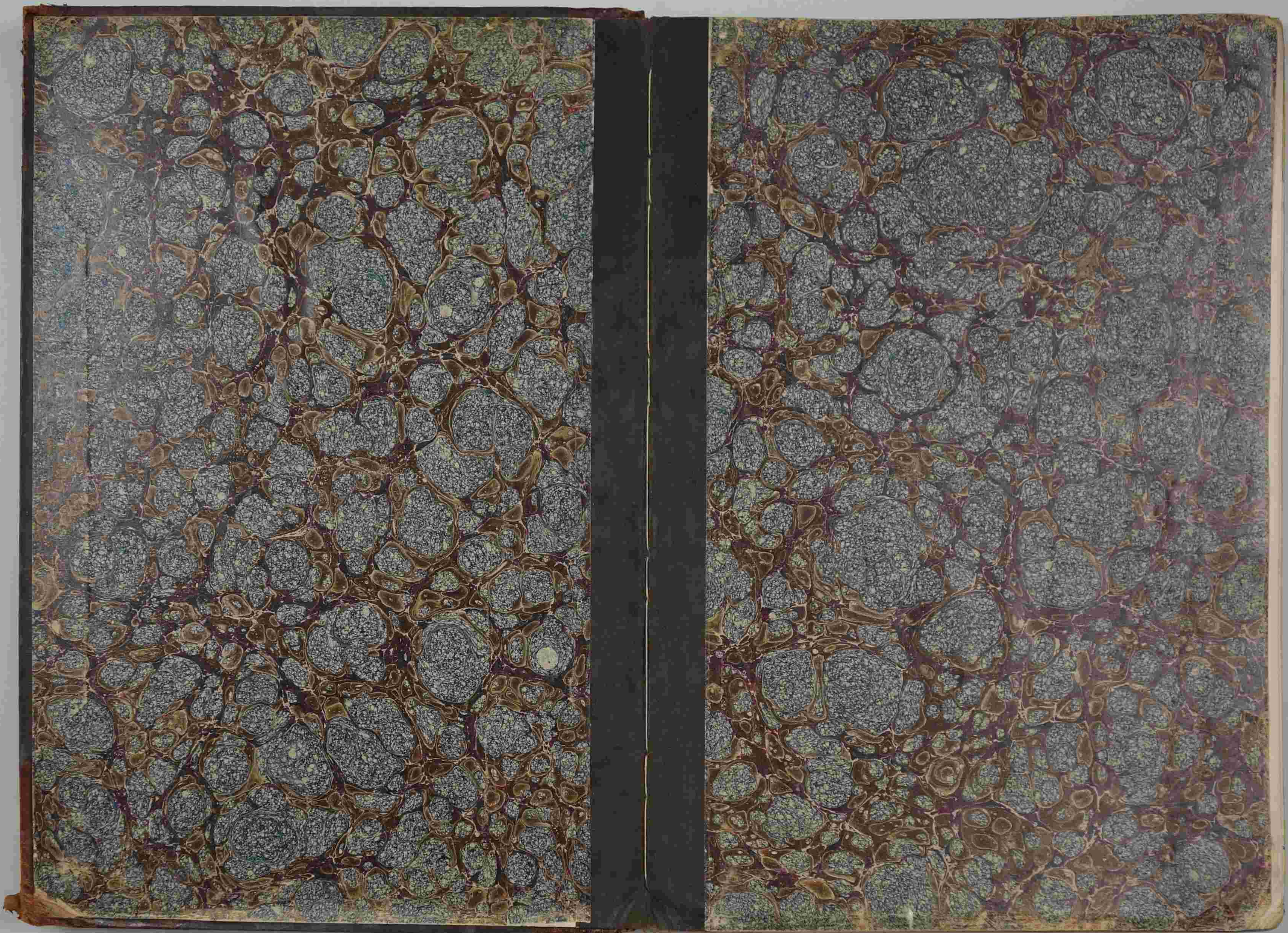

自明治三十六年一月九日
至大正二年二月廿八日

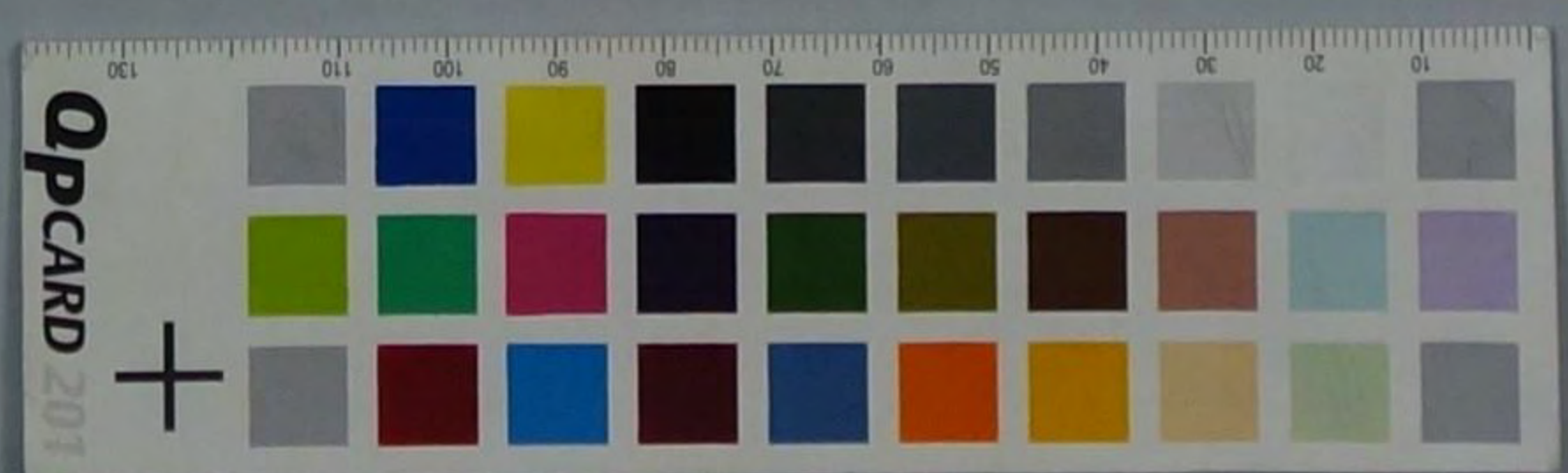

當所割引

手形記入帳

| 明治六年 | 種類 | 番號 | 依頼人 | 元帳丁數 | 裏書人又振出 | 仕拂人 | 元帳丁數 | 手形月日 | 期限 | 期日 | 金額 | 割引日數 | 割引料割合 | 割引料 | 取立月日 | 摘要 |
|------|----|-----|-------|------|--------|------|------|------|----|----|-------|------|-------|------|------|------|
| | 手形 | 201 | 大坂石 | | 甲申五七 | 波江手形 | 100 | 11 | 20 | 10 | 10000 | 10 | 10% | 1000 | 11 | 1000 |
| | | 202 | | | 兵部代作 | 毛利兼三 | 200 | 11 | 20 | 10 | 10000 | 20 | 10% | 2000 | 11 | 2000 |
| | | 203 | | | 木村治 | | 100 | 11 | 20 | 10 | 10000 | 10 | 10% | 1000 | 11 | 1000 |
| | | 204 | | | 末田右一 | 四右衛門 | 100 | 11 | 20 | 10 | 10000 | 10 | 10% | 1000 | 11 | 1000 |
| | | 205 | | | 床田本治 | | 100 | 11 | 20 | 10 | 10000 | 10 | 10% | 1000 | 11 | 1000 |
| | | 206 | | | 通町七 | 素日三 | 100 | 11 | 20 | 10 | 10000 | 10 | 10% | 1000 | 11 | 1000 |
| | | 207 | | | 寺田 | 三齊人 | 100 | 11 | 20 | 10 | 10000 | 10 | 10% | 1000 | 11 | 1000 |
| | | 208 | 七十八六五 | | 山口前 | 森田 | 100 | 11 | 20 | 10 | 10000 | 10 | 10% | 1000 | 11 | 1000 |
| | | 209 | | | 海辺治三 | 木村 | 100 | 11 | 20 | 10 | 10000 | 10 | 10% | 1000 | 11 | 1000 |
| | | 210 | | | 樞上七 | 松田 | 100 | 11 | 20 | 10 | 10000 | 10 | 10% | 1000 | 11 | 1000 |
| | | 211 | 三三三 | | 中島 | 松田 | 100 | 11 | 20 | 10 | 10000 | 10 | 10% | 1000 | 11 | 1000 |
| | | 212 | | | 永田 | 松田 | 100 | 11 | 20 | 10 | 10000 | 10 | 10% | 1000 | 11 | 1000 |
| | | 213 | | | | | 100 | 11 | 20 | 10 | 10000 | 10 | 10% | 1000 | 11 | 1000 |
| | | 214 | | | 松田 | 松田 | 100 | 11 | 20 | 10 | 10000 | 10 | 10% | 1000 | 11 | 1000 |
| | | 215 | | | 中島 | 南 | 100 | 11 | 20 | 10 | 10000 | 10 | 10% | 1000 | 11 | 1000 |
| | | 216 | | | 横田 | 森田 | 100 | 11 | 20 | 10 | 10000 | 10 | 10% | 1000 | 11 | 1000 |
| | | 217 | | | 日早 | 山 | 100 | 11 | 20 | 10 | 10000 | 10 | 10% | 1000 | 11 | 1000 |
| | | 218 | | | 梶中 | 日比 | 100 | 11 | 20 | 10 | 10000 | 10 | 10% | 1000 | 11 | 1000 |
| | | 219 | | | 横田 | 松田 | 100 | 11 | 20 | 10 | 10000 | 10 | 10% | 1000 | 11 | 1000 |
| | | 220 | | | 松田 | 松田 | 100 | 11 | 20 | 10 | 10000 | 10 | 10% | 1000 | 11 | 1000 |
| | | 221 | | | 日早 | 山 | 100 | 11 | 20 | 10 | 10000 | 10 | 10% | 1000 | 11 | 1000 |
| | | 222 | | | 岩手 | 松田 | 100 | 11 | 20 | 10 | 10000 | 10 | 10% | 1000 | 11 | 1000 |
| | | 223 | | | 岩田 | 松田 | 100 | 11 | 20 | 10 | 10000 | 10 | 10% | 1000 | 11 | 1000 |
| | | 224 | | | 岩手 | 松田 | 100 | 11 | 20 | 10 | 10000 | 10 | 10% | 1000 | 11 | 1000 |
| | | 225 | | | 梶中 | 日比 | 100 | 11 | 20 | 10 | 10000 | 10 | 10% | 1000 | 11 | 1000 |
| | | 226 | | | 森田 | 下 | 100 | 11 | 20 | 10 | 10000 | 10 | 10% | 1000 | 11 | 1000 |
| | | 227 | | | 干田 | 言 | 100 | 11 | 20 | 10 | 10000 | 10 | 10% | 1000 | 11 | 1000 |
| | | 228 | 三三三 | | 寺田 | 寺田 | 100 | 11 | 20 | 10 | 10000 | 10 | 10% | 1000 | 11 | 1000 |
| | | 229 | | | 永田 | 永田 | 100 | 11 | 20 | 10 | 10000 | 10 | 10% | 1000 | 11 | 1000 |
| | | 230 | | | 松田 | 松田 | 100 | 11 | 20 | 10 | 10000 | 10 | 10% | 1000 | 11 | 1000 |
| | 手形 | 231 | | | 松田 | 松田 | 100 | 11 | 20 | 10 | 10000 | 10 | 10% | 1000 | 11 | 1000 |
| | 手形 | 232 | | | 松田 | 松田 | 100 | 11 | 20 | 10 | 10000 | 10 | 10% | 1000 | 11 | 1000 |
| | | 233 | | | 松田 | 松田 | 100 | 11 | 20 | 10 | 10000 | 10 | 10% | 1000 | 11 | 1000 |
| | | 234 | | | 松田 | 松田 | 100 | 11 | 20 | 10 | 10000 | 10 | 10% | 1000 | 11 | 1000 |
| | | 235 | | | 松田 | 松田 | 100 | 11 | 20 | 10 | 10000 | 10 | 10% | 1000 | 11 | 1000 |
| | | 236 | | | 松田 | 松田 | 100 | 11 | 20 | 10 | 10000 | 10 | 10% | 1000 | 11 | 1000 |
| | | 237 | | | 松田 | 松田 | 100 | 11 | 20 | 10 | 10000 | 10 | 10% | 1000 | 11 | 1000 |
| | | 238 | | | 松田 | 松田 | 100 | 11 | 20 | 10 | 10000 | 10 | 10% | 1000 | 11 | 1000 |
| | | 239 | | | 松田 | 松田 | 100 | 11 | 20 | 10 | 10000 | 10 | 10% | 1000 | 11 | 1000 |
| | | 240 | | | 松田 | 松田 | 100 | 11 | 20 | 10 | 10000 | 10 | 10% | 1000 | 11 | 1000 |
| | | 241 | | | 松田 | 松田 | 100 | 11 | 20 | 10 | 10000 | 10 | 10% | 1000 | 11 | 1000 |
| | | 242 | | | 松田 | 松田 | 100 | 11 | 20 | 10 | 10000 | 10 | 10% | 1000 | 11 | 1000 |
| | | 243 | | | 松田 | 松田 | 100 | 11 | 20 | 10 | 10000 | 10 | 10% | 1000 | 11 | 1000 |
| | | 244 | | | 松田 | 松田 | 100 | 11 | 20 | 10 | 10000 | 10 | 10% | 1000 | 11 | 1000 |
| | | 245 | | | 松田 | 松田 | 100 | 11 | 20 | 10 | 10000 | 10 | 10% | 1000 | 11 | 1000 |
| | | 246 | | | 松田 | 松田 | 100 | 11 | 20 | 10 | 10000 | 10 | 10% | 1000 | 11 | 1000 |
| | | 247 | | | 松田 | 松田 | 100 | 11 | 20 | 10 | 10000 | 10 | 10% | 1000 | 11 | 1000 |
| | | 248 | | | 松田 | 松田 | 100 | 11 | 20 | 10 | 10000 | 10 | 10% | 1000 | 11 | 1000 |
| | | 249 | | | 松田 | 松田 | 100 | 11 | 20 | 10 | 10000 | 10 | 10% | 1000 | 11 | 1000 |
| | | 250 | | | 松田 | 松田 | 100 | 11 | 20 | 10 | 10000 | 10 | 10% | 1000 | 11 | 1000 |
| | | 251 | | | 松田 | 松田 | 100 | 11 | 20 | 10 | 10000 | 10 | 10% | 1000 | 11 | 1000 |
| | | 252 | | | 松田 | 松田 | 100 | 11 | 20 | 10 | 10000 | 10 | 10% | 1000 | 11 | 1000 |
| | | 253 | | | 松田 | 松田 | 100 | 11 | 20 | 10 | 10000 | 10 | 10% | 1000 | 11 | 1000 |
| | | 254 | | | 松田 | 松田 | 100 | 11 | 20 | 10 | 10000 | 10 | 10% | 1000 | 11 | 1000 |
| | | 255 | | | 松田 | 松田 | 100 | 11 | 20 | 10 | 10000 | 10 | 10% | 1000 | 11 | 1000 |
| | | 256 | | | 松田 | 松田 | 100 | 11 | 20 | 10 | 10000 | 10 | 10% | 1000 | 11 | 1000 |
| | | 257 | | | 松田 | 松田 | 100 | 11 | 20 | 10 | 10000 | 10 | 10% | 1000 | 11 | 1000 |
| | | 258 | | | 松田 | 松田 | 100 | 11 | 20 | 10 | 10000 | 10 | 10% | 1000 | 11 | 1000 |
| | | 259 | | | 松田 | 松田 | 100 | 11 | 20 | 10 | 10000 | 10 | 10% | 1000 | 11 | 1000 |
| | | 260 | | | 松田 | 松田 | 100 | 11 | 20 | 10 | 10000 | 10 | 10% | 1000 | 11 | 1000 |
| | | 261 | | | 松田 | 松田 | 100 | 11 | 20 | 10 | 10000 | 10 | 10% | 1000 | 11 | 1000 |
| | | 262 | | | 松田 | 松田 | 100 | 11 | 20 | 10 | 10000 | 10 | 10% | 1000 | 11 | 1000 |
| | | 263 | | | 松田 | 松田 | 100 | 11 | 20 | 10 | 10000 | 10 | 10% | 1000 | 11 | 1000 |
| | | 264 | | | 松田 | 松田 | 100 | 11 | 20 | 10 | 10000 | 10 | 10% | 1000 | 11 | 1000 |
| | | 265 | | | 松田 | 松田 | 100 | 11 | 20 | 10 | 10000 | 10 | 10% | 1000 | 11 | 1000 |
| | | 266 | | | 松田 | 松田 | 100 | 11 | 20 | 10 | 10000 | 10 | 10% | 1000 | 11 | 1000 |
| | | 267 | | | 松田 | 松田 | 100 | 11 | 20 | 10 | 10000 | 10 | 10% | 1000 | 11 | 1000 |
| | | 268 | | | 松田 | 松田 | 100 | 11 | 20 | 10 | 10000 | 10 | 10% | 1000 | 11 | 1000 |
| | | 269 | | | 松田 | 松田 | 100 | 11 | 20 | 10 | 10000 | 10 | 10% | 1000 | 11 | 1000 |
| | | 270 | | | 松田 | 松田 | 100 | 11 | 20 | 10 | 10000 | 10 | 10% | 1000 | 11 | 1000 |
| | | 271 | | | 松田 | 松田 | 100 | 11 | 20 | 10 | 10000 | 10 | 10% | 1000 | 11 | 1000 |
| | | 272 | | | 松田 | 松田 | 100 | 11 | 20 | 10 | 10000 | 10 | 10% | 1000 | 11 | 1000 |
| | | 273 | | | 松田 | 松田 | 100 | 11 | 20 | 10 | 10000 | 10 | 10% | 1000 | 11 | 1000 |
| | | 274 | | | 松田 | 松田 | 100 | 11 | 20 | 10 | 10000 | 10 | 10% | 1000 | 11 | 1000 |
| | | 275 | | | 松田 | 松田 | 100 | 11 | 20 | 10 | 10000 | 10 | 10% | 1000 | 11 | 1000 |
| | | 276 | | | 松田 | 松田 | 100 | 11 | 20 | 10 | 10000 | 10 | 10% | 1000 | 11 | 1000 |
| | | 277 | | | 松田 | 松田 | 100 | 11 | 20 | 10 | 10000 | 10 | 10% | 1000 | 11 | 1000 |
| | | 278 | | | 松田 | 松田 | 100 | 11 | 20 | 10 | 10000 | 10 | 10% | 1000 | 11 | 1000 |
| | | 279 | | | 松田 | 松田 | 100 | 11 | 20 | 10 | 10000 | 10 | 10% | 1000 | 11 | 1000 |
| | | 280 | | | 松田 | 松田 | 100 | 11 | 20 | 10 | 10000 | 10 | 10% | 1000 | 11 | 1000 |
| | | 281 | | | 松田 | 松田 | 100 | 11 | 20 | 10 | 10000 | 10 | 10% | 1000 | 11 | 1000 |
| | | 282 | | | 松田 | 松田 | 100 | 11 | 20 | 10 | 10000 | 10 | 10% | 1000 | 11 | 1000 |
| | | 283 | | | 松田 | 松田 | 100 | 11 | 20 | 10 | 10000 | 10 | 10% | 1000 | 11 | 1000 |
| | | 284 | | | 松田 | 松田 | 100 | 11 | 20 | 10 | 10000 | 10 | 10% | 1000 | 11 | 1000 |
| | | 285 | | | 松田 | 松田 | 100 | 11 | 20 | 10 | 10000 | 10 | 10% | 1000 | 11 | 1000 |
| | | 286 | | | 松田 | 松田 | 100 | 11 | 20 | 10 | 10000 | 10 | 10% | 1000 | 11 | 1000 |

當所割引手形記入帳

| 明治 卅六年 | 種類 | 番號 | 依頼人 | 元帳 丁數 | 裏書人 又 振出 人 | 仕拂人 | 元帳 丁數 | 手形 月日 | 期限 | 期日 | 金額 | 割引 日數 | 割引料 割合 | 割引料 | 取立 月日 | 摘要 |
|-----------|----|-----|-------|----------|---------------------|-------|----------|----------|----|----|-----------|----------|-----------|-------|----------|------|
| | | | 三 五 十 | | 上田長三 | 三田村三治 | 110 | 21 | | 10 | 17,677.70 | | | 62.70 | | 前年繰越 |
| | | 121 | | | 池山治見 | 三田村三治 | 111 | 24 | | 10 | 4,000.00 | 15 | 11% | 10.2 | 10/21 | 払込 |
| | | 122 | | | 坂戸文右衛門 | 勢川信吉 | 112 | 26 | | 10 | 2,120.00 | | | 14 | | |
| | | 123 | | | 森中由三 | 森下村三郎 | 113 | 27 | | 10 | 20,100.00 | 16 | | 20.1 | | |
| | | 126 | | | 中場安一 | 南本台三郎 | 114 | 28 | | 10 | 20,000.00 | 17 | | 20.5 | 10/22 | 払込 |
| | | 127 | | | 小田又三郎 | 森下村三郎 | 115 | 29 | | 10 | 14,000.00 | 18 | | 20.4 | | |
| | | 128 | | | 松田三吉 | 森下村三郎 | 116 | 30 | | 10 | 7,160.00 | | | 20.1 | | |
| | | 129 | | | 松田三吉 | 森下村三郎 | 117 | 31 | | 10 | 10,630.00 | 20 | | 20.5 | | |
| | | 130 | | | 松田三吉 | 森下村三郎 | 118 | 1 | | 10 | 4,400.00 | 21 | | 20.2 | | |
| | | 131 | | | 小深和工 | 木村竜彰 | 119 | 2 | | 10 | 20,500.00 | | | 20.0 | | |
| | | 132 | | | 松下昌四郎 | 中尾直八 | 120 | 3 | | 10 | 17,160.00 | 22 | | 20.4 | 10/7 | |
| | | 133 | | | 石野又三郎 | 相川平三郎 | 121 | 4 | | 10 | 1,000.00 | | | 20.1 | | |
| | | 134 | | | 和田保三郎 | 廣井善吉 | 122 | 5 | | 10 | 14,000.00 | 24 | | 20.0 | 10/3 | |
| | | 135 | | | 大谷又三郎 | 南本台三郎 | 123 | 6 | | 10 | 1,000.00 | 26 | | 20.2 | | |
| | | 136 | | | 海田三郎 | 植下平松 | 124 | 7 | | 10 | 7,040.06 | | | 20.1 | | |
| | | 137 | | | 干竹与三郎 | 吉田橋吉郎 | 125 | 8 | | 10 | 1,000.00 | | | 20.6 | | |
| | | 138 | | | 日野實吉 | 清永治三郎 | 126 | 9 | | 10 | 7,404.00 | 29 | | 20.6 | 10/13 | |
| | | 139 | | 大坂三石 | 三木太七 | 中尾直八 | 127 | 10 | | 12 | 21,000.00 | 22 | | 16.6 | 12/12 | |
| | | 140 | | | 松田三吉 | 社村文三郎 | 128 | 11 | | 11 | 1,000.00 | 31 | | 20.0 | 11/14 | |
| | | 141 | | | 川崎善吉 | 中尾直八 | 129 | 12 | | 11 | 2,000.00 | 34 | | 14.7 | 11/22 | |
| | | 142 | | | 石野實吉 | 廣井善吉 | 130 | 13 | | 11 | 7,400.00 | 31 | | 65.0 | 11/7 | |
| | | 143 | | | 海田三郎 | | 131 | 14 | | 11 | 2,900.00 | | | 20.4 | | |
| | | 144 | | | | 日比屋三郎 | 132 | 15 | | 11 | 4,000.00 | 14 | | 20.6 | | |
| | | 145 | | | | 三喜又三郎 | 133 | 16 | | 11 | 7,000.00 | 15 | | 20.2 | 11/10 | |
| | | 146 | | | 舘野又三郎 | 白井嘉七 | 134 | 17 | | 11 | 1,000.00 | | | 45.7 | | |
| | | 147 | | | 森中合 | 桐山治三郎 | 135 | 18 | | 11 | 1,000.00 | 16 | | 6.2 | 11/23 | |
| | | 148 | | 三 五 十 | 和田保三郎 | 坂田善吉 | 136 | 19 | | 11 | 27,000.00 | 30 | | 10.2 | 11/16 | 払込 |
| | | 149 | | | 辻之助 | 南本台三郎 | 137 | 20 | | 11 | 6,000.00 | 31 | | 20.6 | | |
| | | 150 | | | 野三村三郎 | 木村竜彰 | 138 | 21 | | 11 | 4,600.00 | 32 | | 20.0 | 11/17 | |
| | | 151 | | | 尾岡忠八 | 森下村三郎 | 139 | 22 | | 11 | 2,000.00 | | | 16.0 | | |
| | | 152 | | | 松田三吉 | 植下平松 | 140 | 23 | | 11 | 16,100.00 | 33 | | 30.3 | 11/18 | |
| | | 153 | | | 小林長三郎 | 池田三郎 | 141 | 24 | | 11 | 15,000.00 | | | 20.1 | | |
| | | 154 | | | 辻之助 | 南本台三郎 | 142 | 25 | | 11 | 4,000.00 | 24 | | 20.7 | 11/19 | |
| | | | | | | | | | | | 40,000.00 | | | 20.0 | | 当年繰越 |

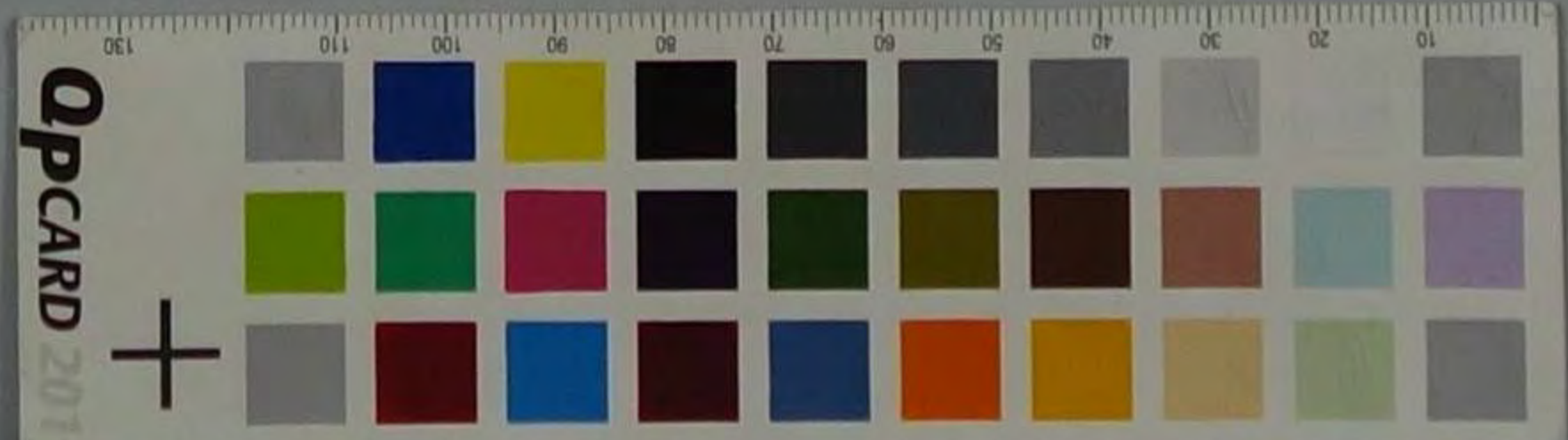

當所割引

手形記入帳

| 明治 卅六年 | 種類 | 番號 | 依頼人 | 元帳 丁數 | 裏書人又 振出人 | 仕拂人 | 元帳 丁數 | 手形 月日 | 期限 | 期日 | 金額 | 割引 日數 | 割引料 割合 | 割引料 | 取立 月日 | 摘要 |
|-----------|----|-----|-------|----------|-------------|------|----------|----------|----|----|-----------|----------|-----------|----------|----------|------|
| | | 200 | 三三十 | | 村田吉三 | 樋下平松 | 100 | 20 | 22 | 22 | 40,000.00 | 20 | 10% | 4,000.00 | | 前年繰越 |
| | | 201 | | | 中村吉三 | 末廣無三 | 100 | 10 | | | 20,000.00 | | | 2,000.00 | | |
| | | 202 | | | 小林長三 | 沈長三 | 100 | 10 | | | 10,000.00 | | | 1,000.00 | | |
| | | 203 | | | 樋下平松 | 吉原元三 | 100 | 10 | 25 | 25 | 20,000.00 | 40 | 10% | 2,000.00 | 25 | |
| | | 204 | | | 大岡長三 | 南吉三 | 100 | 10 | | | 10,000.00 | | | 1,000.00 | | |
| | | 205 | | | 上田長三 | 吉原元三 | 100 | 20 | | | 20,000.00 | | | 2,000.00 | | |
| | | 206 | | | 室川長三 | 廣吉三 | 100 | 25 | | | 25,000.00 | | | 2,500.00 | | |
| | | 207 | 七十八大走 | | 木村吉三 | 寺中善三 | 100 | 20 | 22 | 22 | 10,000.00 | 10 | 10% | 1,000.00 | 22 | |
| | | 208 | | | 河本元三 | 木村吉三 | 100 | 20 | 14 | 14 | 20,000.00 | 20 | 10% | 2,000.00 | 14 | |
| | | 209 | 三三三 | | 川口元三 | 吉原元三 | 100 | 25 | 27 | 27 | 20,000.00 | 5 | 10% | 2,000.00 | 27 | |
| | | 210 | | | 野口元三 | 木村吉三 | 100 | 10 | 20 | 20 | 40,000.00 | 20 | 10% | 4,000.00 | 20 | |
| | | 211 | 七十八大走 | | 市村吉三 | 木村吉三 | 100 | | 22 | 22 | 20,000.00 | 20 | 10% | 2,000.00 | 22 | |
| | | 212 | | | 音津元三 | 並吉三 | 100 | 10 | 1 | 1 | 20,000.00 | 40 | 10% | 2,000.00 | 1 | 2月 |
| | | 213 | | | 河本元三 | 三原元三 | 100 | 22 | 2 | 2 | 10,000.00 | 20 | 10% | 1,000.00 | 2 | |
| | | 214 | | | 大森元三 | 引札園三 | 100 | 20 | | | 60,000.00 | | | 6,000.00 | | |
| | | 215 | | | 寺中元三 | 南吉三 | 100 | | 4 | 4 | 20,000.00 | 40 | 10% | 2,000.00 | 4 | |
| | | 216 | | | 市村吉三 | 溝田元三 | 100 | | | | 40,000.00 | | | 4,000.00 | | |
| | | 217 | 六五三 | | 市村吉三 | 並川元三 | 100 | 10 | 8 | 8 | 20,000.00 | 40 | 10% | 2,000.00 | 8 | 2月 |
| | | 218 | | | 市村吉三 | 日比元三 | 100 | 20 | 20 | 20 | 10,000.00 | 20 | 10% | 1,000.00 | 20 | |
| | | 219 | | | 市村吉三 | 桐山元三 | 100 | 10 | 20 | 20 | 10,000.00 | 20 | 10% | 1,000.00 | 20 | |
| | | 220 | 三三三 | | 寺中元三 | 寺中元三 | 100 | 10 | 22 | 22 | 40,000.00 | 10 | 10% | 4,000.00 | 22 | |
| | | 221 | 三三三 | | 市村吉三 | 寺中元三 | 100 | 20 | 27 | 27 | 20,000.00 | 10 | 10% | 2,000.00 | 27 | |
| | | 222 | | | 市村吉三 | 寺中元三 | 100 | 10 | 10 | 10 | 20,000.00 | 20 | 10% | 2,000.00 | 10 | |
| | | 223 | | | 市村吉三 | 寺中元三 | 100 | 20 | 16 | 16 | 60,000.00 | 20 | 10% | 6,000.00 | 16 | |
| | | 224 | | | 市村吉三 | 樋下元三 | 100 | 20 | 20 | 20 | 40,000.00 | 20 | 10% | 4,000.00 | 20 | |
| | | 225 | | | 市村吉三 | 樋下元三 | 100 | 10 | 1 | 1 | 70,000.00 | 20 | 10% | 7,000.00 | 1 | 2月 |
| | | 226 | | | 市村吉三 | 樋下元三 | 100 | 20 | 20 | 20 | 10,000.00 | 20 | 10% | 1,000.00 | 20 | |
| | | 227 | | | 市村吉三 | 樋下元三 | 100 | 10 | 2 | 2 | 20,000.00 | 40 | 10% | 2,000.00 | 2 | |
| | | 228 | | | 市村吉三 | 樋下元三 | 100 | 20 | 6 | 6 | 70,000.00 | 40 | 10% | 7,000.00 | 6 | |
| | | 229 | 尾 | | 市村吉三 | 樋下元三 | 100 | 10 | 25 | 25 | 20,000.00 | 10 | 10% | 2,000.00 | 25 | |
| | | 230 | 日市 | | 市村吉三 | 樋下元三 | 100 | 20 | 27 | 27 | 20,000.00 | 10 | 10% | 2,000.00 | 27 | |
| | | 231 | | | 市村吉三 | 樋下元三 | 100 | 10 | 10 | 10 | 20,000.00 | 20 | 10% | 2,000.00 | 10 | |
| | | 232 | | | 市村吉三 | 樋下元三 | 100 | 10 | 10 | 10 | 20,000.00 | 20 | 10% | 2,000.00 | 10 | |
| | | 233 | | | 市村吉三 | 樋下元三 | 100 | 10 | 10 | 10 | 20,000.00 | 20 | 10% | 2,000.00 | 10 | |
| | | 234 | | | 市村吉三 | 樋下元三 | 100 | 10 | 10 | 10 | 20,000.00 | 20 | 10% | 2,000.00 | 10 | |
| | | 235 | | | 市村吉三 | 樋下元三 | 100 | 10 | 10 | 10 | 20,000.00 | 20 | 10% | 2,000.00 | 10 | |
| | | 236 | | | 市村吉三 | 樋下元三 | 100 | 10 | 10 | 10 | 20,000.00 | 20 | 10% | 2,000.00 | 10 | |
| | | 237 | | | 市村吉三 | 樋下元三 | 100 | 10 | 10 | 10 | 20,000.00 | 20 | 10% | 2,000.00 | 10 | |
| | | 238 | | | 市村吉三 | 樋下元三 | 100 | 10 | 10 | 10 | 20,000.00 | 20 | 10% | 2,000.00 | 10 | |
| | | 239 | | | 市村吉三 | 樋下元三 | 100 | 10 | 10 | 10 | 20,000.00 | 20 | 10% | 2,000.00 | 10 | |
| | | 240 | | | 市村吉三 | 樋下元三 | 100 | 10 | 10 | 10 | 20,000.00 | 20 | 10% | 2,000.00 | 10 | |
| | | 241 | | | 市村吉三 | 樋下元三 | 100 | 10 | 10 | 10 | 20,000.00 | 20 | 10% | 2,000.00 | 10 | |
| | | 242 | | | 市村吉三 | 樋下元三 | 100 | 10 | 10 | 10 | 20,000.00 | 20 | 10% | 2,000.00 | 10 | |
| | | 243 | | | 市村吉三 | 樋下元三 | 100 | 10 | 10 | 10 | 20,000.00 | 20 | 10% | 2,000.00 | 10 | |
| | | 244 | | | 市村吉三 | 樋下元三 | 100 | 10 | 10 | 10 | 20,000.00 | 20 | 10% | 2,000.00 | 10 | |
| | | 245 | | | 市村吉三 | 樋下元三 | 100 | 10 | 10 | 10 | 20,000.00 | 20 | 10% | 2,000.00 | 10 | |
| | | 246 | | | 市村吉三 | 樋下元三 | 100 | 10 | 10 | 10 | 20,000.00 | 20 | 10% | 2,000.00 | 10 | |
| | | 247 | | | 市村吉三 | 樋下元三 | 100 | 10 | 10 | 10 | 20,000.00 | 20 | 10% | 2,000.00 | 10 | |
| | | 248 | | | 市村吉三 | 樋下元三 | 100 | 10 | 10 | 10 | 20,000.00 | 20 | 10% | 2,000.00 | 10 | |
| | | 249 | | | 市村吉三 | 樋下元三 | 100 | 10 | 10 | 10 | 20,000.00 | 20 | 10% | 2,000.00 | 10 | |
| | | 250 | | | 市村吉三 | 樋下元三 | 100 | 10 | 10 | 10 | 20,000.00 | 20 | 10% | 2,000.00 | 10 | |
| | | 251 | | | 市村吉三 | 樋下元三 | 100 | 10 | 10 | 10 | 20,000.00 | 20 | 10% | 2,000.00 | 10 | |
| | | 252 | | | 市村吉三 | 樋下元三 | 100 | 10 | 10 | 10 | 20,000.00 | 20 | 10% | 2,000.00 | 10 | |
| | | 253 | | | 市村吉三 | 樋下元三 | 100 | 10 | 10 | 10 | 20,000.00 | 20 | 10% | 2,000.00 | 10 | |
| | | 254 | | | 市村吉三 | 樋下元三 | 100 | 10 | 10 | 10 | 20,000.00 | 20 | 10% | 2,000.00 | 10 | |
| | | 255 | | | 市村吉三 | 樋下元三 | 100 | 10 | 10 | 10 | 20,000.00 | 20 | 10% | 2,000.00 | 10 | |
| | | 256 | | | 市村吉三 | 樋下元三 | 100 | 10 | 10 | 10 | 20,000.00 | 20 | 10% | 2,000.00 | 10 | |
| | | 257 | | | 市村吉三 | 樋下元三 | 100 | 10 | 10 | 10 | 20,000.00 | 20 | 10% | 2,000.00 | 10 | |
| | | 258 | | | 市村吉三 | 樋下元三 | 100 | 10 | 10 | 10 | 20,000.00 | 20 | 10% | 2,000.00 | 10 | |
| | | 259 | | | 市村吉三 | 樋下元三 | 100 | 10 | 10 | 10 | 20,000.00 | 20 | 10% | 2,000.00 | 10 | |
| | | 260 | | | 市村吉三 | 樋下元三 | 100 | 10 | 10 | 10 | 20,000.00 | 20 | 10% | 2,000.00 | 10 | |
| | | 261 | | | 市村吉三 | 樋下元三 | 100 | 10 | 10 | 10 | 20,000.00 | 20 | 10% | 2,000.00 | 10 | |
| | | 262 | | | 市村吉三 | 樋下元三 | 100 | 10 | 10 | 10 | 20,000.00 | 20 | 10% | 2,000.00 | 10 | |
| | | 263 | | | 市村吉三 | 樋下元三 | 100 | 10 | 10 | 10 | 20,000.00 | 20 | 10% | 2,000.00 | 10 | |
| | | 264 | | | 市村吉三 | 樋下元三 | 100 | 10 | 10 | 10 | 20,000.00 | 20 | 10% | 2,000.00 | 10 | |
| | | 265 | | | 市村吉三 | 樋下元三 | 100 | 10 | 10 | 10 | 20,000.00 | 20 | 10% | 2,000.00 | 10 | |
| | | 266 | | | 市村吉三 | 樋下元三 | 100 | 10 | 10 | 10 | 20,000.00 | 20 | 10% | 2,000.00 | 10 | |
| | | 267 | | | 市村吉三 | 樋下元三 | 100 | 10 | 10 | 10 | 20,000.00 | 20 | 10% | 2,000.00 | 10 | |
| | | 268 | | | 市村吉三 | 樋下元三 | 100 | 10 | 10 | 10 | 20,000.00 | 20 | 10% | 2,000.00 | 10 | |
| | | 269 | | | 市村吉三 | 樋下元三 | 100 | 10 | 10 | 10 | 20,000.00 | 20 | 10% | 2,000.00 | 10 | |
| | | 270 | | | 市村吉三 | 樋下元三 | 100 | 10 | 10 | 10 | 20,000.00 | 20 | 10% | 2,000.00 | 10 | |
| | | 271 | | | 市村吉三 | 樋下元三 | 100 | 10 | 10 | 10 | 20,000.00 | 20 | 10% | 2,000.00 | 10 | |
| | | 272 | | | 市村吉三 | 樋下元三 | 100 | 10 | 10 | 10 | 20,000.00 | 20 | 10% | 2,000.00 | 10 | |
| | | 273 | | | 市村吉三 | 樋下元三 | 100 | 10 | 10 | 10 | 20,000.00 | 20 | 10% | 2,000.00 | 10 | |
| | | 274 | | | 市村吉三 | 樋下元三 | 100 | 10 | 10 | 10 | 20,000.00 | 20 | 10% | 2,000.00 | 10 | |
| | | 275 | | | 市村吉三 | 樋下元三 | 100 | 10 | 10 | 10 | 20,000.00 | 20 | 10% | 2,000.00 | 10 | |
| | | 276 | | | 市村吉三 | 樋下元三 | 100 | 10 | 10 | 10 | 20,000.00 | 20 | 10% | 2,000.00 | 10 | |
| | | 277 | | | 市村吉三 | 樋下元三 | 100 | 10 | 10 | 10 | 20,000.00 | 20 | 10% | 2,000.00 | 10 | |
| | | 278 | | | 市村吉三 | 樋下元三 | 100 | 10 | 10 | 10 | 20,000.00 | 20 | 10% | 2,000.00 | 10 | |
| | | 279 | | | 市村吉三 | 樋下元三 | 100 | 10 | 10 | 10 | 20,000.00 | 20 | 10% | 2,000.00 | 10 | |
| | | 280 | | | 市村吉三 | 樋下元三 | 100 | 10 | 10 | 10 | 20,000.00 | 20 | 10% | 2,000.00 | 10 | |
| | | 281 | | | 市村吉三 | 樋下元三 | 100 | 10 | 10 | 10 | 20,000.00 | 20 | 10% | 2,000.00 | 10 | |
| | | 282 | | | 市村吉三 | 樋下元三 | 100 | 10 | 10 | 10 | 20,000. | | | | | |

當所割引

手形記入帳

| 明治六年 | 種類 | 番號 | 依頼人 | 元帳丁數 | 裏書人又振出 | 仕拂人 | 元帳丁數 |
|------|----|-----|-------|------|--------|------|------|
| 22 | 付 | 102 | 日利管島大 | | 原市文信 | 木下口馬 | 102 |
| | | 103 | | | 端山信馬 | 石笠船柳 | 103 |
| | | 104 | | | 岩井和吉 | 酒井吉次 | 104 |
| | | 105 | 大和田文之 | | 丹保毛吉 | 白坂作三 | 105 |
| | | 106 | | | | | 106 |
| | | 107 | | | | | 107 |
| | | 108 | | | | | 108 |
| | | 109 | | | | | 109 |
| | | 110 | | | | | 110 |
| | | 111 | | | | | 111 |
| | | 112 | | | | | 112 |
| | | 113 | | | | | 113 |
| | | 114 | | | | | 114 |
| | | 115 | | | | | 115 |
| | | 116 | | | | | 116 |
| | | 117 | | | | | 117 |
| | | 118 | | | | | 118 |
| | | 119 | | | | | 119 |
| | | 120 | | | | | 120 |
| | | 121 | | | | | 121 |
| | | 122 | | | | | 122 |
| | | 123 | | | | | 123 |
| | | 124 | | | | | 124 |
| | | 125 | | | | | 125 |
| | | 126 | | | | | 126 |
| | | 127 | | | | | 127 |
| | | 128 | | | | | 128 |
| | | 129 | | | | | 129 |
| | | 130 | | | | | 130 |
| | | 131 | | | | | 131 |
| | | 132 | | | | | 132 |
| | | 133 | | | | | 133 |
| | | 134 | | | | | 134 |
| | | 135 | | | | | 135 |
| | | 136 | | | | | 136 |
| | | 137 | | | | | 137 |
| | | 138 | | | | | 138 |
| | | 139 | | | | | 139 |
| | | 140 | | | | | 140 |
| | | 141 | | | | | 141 |
| | | 142 | | | | | 142 |
| | | 143 | | | | | 143 |
| | | 144 | | | | | 144 |
| | | 145 | | | | | 145 |
| | | 146 | | | | | 146 |
| | | 147 | | | | | 147 |
| | | 148 | | | | | 148 |
| | | 149 | | | | | 149 |
| | | 150 | | | | | 150 |
| | | 151 | | | | | 151 |
| | | 152 | | | | | 152 |
| | | 153 | | | | | 153 |
| | | 154 | | | | | 154 |
| | | 155 | | | | | 155 |
| | | 156 | | | | | 156 |
| | | 157 | | | | | 157 |
| | | 158 | | | | | 158 |
| | | 159 | | | | | 159 |
| | | 160 | | | | | 160 |
| | | 161 | | | | | 161 |
| | | 162 | | | | | 162 |
| | | 163 | | | | | 163 |
| | | 164 | | | | | 164 |
| | | 165 | | | | | 165 |
| | | 166 | | | | | 166 |
| | | 167 | | | | | 167 |
| | | 168 | | | | | 168 |
| | | 169 | | | | | 169 |
| | | 170 | | | | | 170 |
| | | 171 | | | | | 171 |
| | | 172 | | | | | 172 |
| | | 173 | | | | | 173 |
| | | 174 | | | | | 174 |
| | | 175 | | | | | 175 |
| | | 176 | | | | | 176 |
| | | 177 | | | | | 177 |
| | | 178 | | | | | 178 |
| | | 179 | | | | | 179 |
| | | 180 | | | | | 180 |
| | | 181 | | | | | 181 |
| | | 182 | | | | | 182 |
| | | 183 | | | | | 183 |
| | | 184 | | | | | 184 |
| | | 185 | | | | | 185 |
| | | 186 | | | | | 186 |
| | | 187 | | | | | 187 |
| | | 188 | | | | | 188 |
| | | 189 | | | | | 189 |
| | | 190 | | | | | 190 |
| | | 191 | | | | | 191 |
| | | 192 | | | | | 192 |
| | | 193 | | | | | 193 |
| | | 194 | | | | | 194 |
| | | 195 | | | | | 195 |
| | | 196 | | | | | 196 |
| | | 197 | | | | | 197 |
| | | 198 | | | | | 198 |
| | | 199 | | | | | 199 |
| | | 200 | | | | | 200 |

| 手形月日 | 期限 | 期日 | 金額 | 割引日數 | 割引料割合 | 割引料 | 取立月日 | 摘要 |
|-------|----|------|-----------|------|-------|-----|------|------|
| | | | 56,672.06 | | | | | 同前繰越 |
| 12/20 | | 1/10 | 2,700.00 | 20 | 1% | 107 | 1/10 | |
| 1/10 | | 2/11 | 2,700.00 | 27 | | 271 | 2/11 | |
| 2/11 | | 3/16 | 2,700.00 | 24 | | 205 | 3/16 | |
| 3/16 | | 4/1 | 2,700.00 | 11 | | 240 | 4/1 | |
| 4/1 | | 5/1 | 2,700.00 | | | 240 | 5/1 | |
| 5/1 | | 6/1 | 2,700.00 | | | 240 | 6/1 | |
| 6/1 | | 7/1 | 2,700.00 | | | 240 | 7/1 | |
| 7/1 | | 8/1 | 2,700.00 | | | 240 | 8/1 | |
| 8/1 | | 9/1 | 2,700.00 | | | 240 | 9/1 | |
| 9/1 | | 10/1 | 2,700.00 | | | 240 | 10/1 | |
| 10/1 | | 11/1 | 2,700.00 | | | 240 | 11/1 | |
| 11/1 | | 12/1 | 2,700.00 | | | 240 | 12/1 | |
| 12/1 | | 1/1 | 2,700.00 | | | 240 | 1/1 | |
| 1/1 | | 2/1 | 2,700.00 | | | 240 | 2/1 | |
| 2/1 | | 3/1 | 2,700.00 | | | 240 | 3/1 | |
| 3/1 | | 4/1 | 2,700.00 | | | 240 | 4/1 | |
| 4/1 | | 5/1 | 2,700.00 | | | 240 | 5/1 | |
| 5/1 | | 6/1 | 2,700.00 | | | 240 | 6/1 | |
| 6/1 | | 7/1 | 2,700.00 | | | 240 | 7/1 | |
| 7/1 | | 8/1 | 2,700.00 | | | 240 | 8/1 | |
| 8/1 | | 9/1 | 2,700.00 | | | 240 | 9/1 | |
| 9/1 | | 10/1 | 2,700.00 | | | 240 | 10/1 | |
| 10/1 | | 11/1 | 2,700.00 | | | 240 | 11/1 | |
| 11/1 | | 12/1 | 2,700.00 | | | 240 | 12/1 | |
| 12/1 | | 1/1 | 2,700.00 | | | 240 | 1/1 | |
| 1/1 | | 2/1 | 2,700.00 | | | 240 | 2/1 | |
| 2/1 | | 3/1 | 2,700.00 | | | 240 | 3/1 | |
| 3/1 | | 4/1 | 2,700.00 | | | 240 | 4/1 | |
| 4/1 | | 5/1 | 2,700.00 | | | 240 | 5/1 | |
| 5/1 | | 6/1 | 2,700.00 | | | 240 | 6/1 | |
| 6/1 | | 7/1 | 2,700.00 | | | 240 | 7/1 | |
| 7/1 | | 8/1 | 2,700.00 | | | 240 | 8/1 | |
| 8/1 | | 9/1 | 2,700.00 | | | 240 | 9/1 | |
| 9/1 | | 10/1 | 2,700.00 | | | 240 | 10/1 | |
| 10/1 | | 11/1 | 2,700.00 | | | 240 | 11/1 | |
| 11/1 | | 12/1 | 2,700.00 | | | 240 | 12/1 | |
| 12/1 | | 1/1 | 2,700.00 | | | 240 | 1/1 | |
| 1/1 | | 2/1 | 2,700.00 | | | 240 | 2/1 | |
| 2/1 | | 3/1 | 2,700.00 | | | 240 | 3/1 | |
| 3/1 | | 4/1 | 2,700.00 | | | 240 | 4/1 | |
| 4/1 | | 5/1 | 2,700.00 | | | 240 | 5/1 | |
| 5/1 | | 6/1 | 2,700.00 | | | 240 | 6/1 | |
| 6/1 | | 7/1 | 2,700.00 | | | 240 | 7/1 | |
| 7/1 | | 8/1 | 2,700.00 | | | 240 | 8/1 | |
| 8/1 | | 9/1 | 2,700.00 | | | 240 | 9/1 | |
| 9/1 | | 10/1 | 2,700.00 | | | 240 | 10/1 | |
| 10/1 | | 11/1 | 2,700.00 | | | 240 | 11/1 | |
| 11/1 | | 12/1 | 2,700.00 | | | 240 | 12/1 | |
| 12/1 | | 1/1 | 2,700.00 | | | 240 | 1/1 | |
| 1/1 | | 2/1 | 2,700.00 | | | 240 | 2/1 | |
| 2/1 | | 3/1 | 2,700.00 | | | 240 | 3/1 | |
| 3/1 | | 4/1 | 2,700.00 | | | 240 | 4/1 | |
| 4/1 | | 5/1 | 2,700.00 | | | 240 | 5/1 | |
| 5/1 | | 6/1 | 2,700.00 | | | 240 | 6/1 | |
| 6/1 | | 7/1 | 2,700.00 | | | 240 | 7/1 | |
| 7/1 | | 8/1 | 2,700.00 | | | 240 | 8/1 | |
| 8/1 | | 9/1 | 2,700.00 | | | 240 | 9/1 | |
| 9/1 | | 10/1 | 2,700.00 | | | 240 | 10/1 | |
| 10/1 | | 11/1 | 2,700.00 | | | 240 | 11/1 | |
| 11/1 | | 12/1 | 2,700.00 | | | 240 | 12/1 | |
| 12/1 | | 1/1 | 2,700.00 | | | 240 | 1/1 | |
| 1/1 | | 2/1 | 2,700.00 | | | 240 | 2/1 | |
| 2/1 | | 3/1 | 2,700.00 | | | 240 | 3/1 | |
| 3/1 | | 4/1 | 2,700.00 | | | 240 | 4/1 | |
| 4/1 | | 5/1 | 2,700.00 | | | 240 | 5/1 | |
| 5/1 | | 6/1 | 2,700.00 | | | 240 | 6/1 | |
| 6/1 | | 7/1 | 2,700.00 | | | 240 | 7/1 | |
| 7/1 | | 8/1 | 2,700.00 | | | 240 | 8/1 | |
| 8/1 | | 9/1 | 2,700.00 | | | 240 | 9/1 | |
| 9/1 | | 10/1 | 2,700.00 | | | 240 | 10/1 | |
| 10/1 | | 11/1 | 2,700.00 | | | 240 | 11/1 | |
| 11/1 | | 12/1 | 2,700.00 | | | 240 | 12/1 | |
| 12/1 | | 1/1 | 2,700.00 | | | 240 | 1/1 | |
| 1/1 | | 2/1 | 2,700.00 | | | 240 | 2/1 | |
| 2/1 | | 3/1 | 2,700.00 | | | 240 | 3/1 | |
| 3/1 | | 4/1 | 2,700.00 | | | 240 | 4/1 | |
| 4/1 | | 5/1 | 2,700.00 | | | 240 | 5/1 | |
| 5/1 | | 6/1 | 2,700.00 | | | 240 | 6/1 | |
| 6/1 | | 7/1 | 2,700.00 | | | 240 | 7/1 | |
| 7/1 | | 8/1 | 2,700.00 | | | 240 | 8/1 | |
| 8/1 | | 9/1 | 2,700.00 | | | 240 | 9/1 | |
| 9/1 | | 10/1 | 2,700.00 | | | 240 | 10/1 | |
| 10/1 | | 11/1 | 2,700.00 | | | | | |

當所割引手形記入帳

| 明治 卅六年 | 種類 | 番號 | 依頼人 | 元帳 丁數 | 裏書人又 振出人 | 仕拂人 | 元帳 丁數 | 手形 月日 | 期限 日 | 金額 | 割引 日數 | 割引料 割合 | 割引料 | 取立 月日 | 摘要 |
|-----------|----|-----|-----|----------|-------------|-------|----------|----------|---------|--------|----------|-----------|-------|----------|-------|
| | | | 山 | | 木村七三 | 木村順 | 10 | 12/17 | 210 | 25000 | 19 | 11-12 | 46324 | 210 | 前整張越 |
| | | 206 | | | 木村七三 | 木村順 | 20 | 12/19 | | 49971 | | | 154 | | 木村順 |
| | | 207 | | | 岡野東三郎 | 岡野東三郎 | 20 | 12/20 | 14 | 40600 | 20 | | 1200 | 14 | |
| | | 208 | | | 河野深三郎 | 河野深三郎 | 20 | 12/15 | 15 | 15000 | 24 | | 4200 | 14 | 河野深三郎 |
| | | 210 | | | 河野深三郎 | 河野深三郎 | 20 | 12/21 | | 6000 | | | 21 | 16 | 河野深三郎 |
| | | 213 | | | 河野深三郎 | 河野深三郎 | 20 | 12/6 | 10 | 105000 | 16 | | 205 | 210 | |
| | | 214 | | | 河野深三郎 | 河野深三郎 | 20 | 12/12 | 11 | 79750 | 17 | | 224 | | 河野深三郎 |
| | | 215 | | | 河野深三郎 | 河野深三郎 | 20 | 12/12 | 12 | 71250 | 46 | | 240 | 12 | |
| | | 216 | | | 河野深三郎 | 河野深三郎 | 20 | 12/20 | | 26200 | | | 204 | | |
| | | 217 | | | 河野深三郎 | 河野深三郎 | 20 | 11/20 | 22 | 110000 | 0 | | 14 | 22 | |
| | | 218 | | | 河野深三郎 | 河野深三郎 | 20 | 12/21 | 5 | 20100 | 11 | | 37 | 5 | |
| | | 219 | | | 河野深三郎 | 河野深三郎 | 20 | 12/11 | | 49092 | | | 39 | | |
| | | 220 | | | 河野深三郎 | 河野深三郎 | 20 | 12/5 | | 20000 | | | 37 | | |
| | | 221 | | | 河野深三郎 | 河野深三郎 | 20 | 12/0 | | 110000 | | | 20 | | |
| | | 222 | | | 河野深三郎 | 河野深三郎 | 20 | 12/5 | 10 | 25000 | 16 | | 70 | 10 | |
| | | 223 | | | 河野深三郎 | 河野深三郎 | 20 | 12/12 | 16 | 64000 | 22 | | 21 | 16 | |
| | | 224 | | | 河野深三郎 | 河野深三郎 | 20 | 12/11 | 12 | 27000 | 17 | | 70 | 12 | |
| | | 225 | | | 河野深三郎 | 河野深三郎 | 20 | 12/10 | 13 | 46000 | 10 | | 141 | 13 | |
| | | 226 | | | 河野深三郎 | 河野深三郎 | 20 | 12/17 | 26 | 105000 | 21 | | 77 | 26 | |
| | | 227 | | | 河野深三郎 | 河野深三郎 | 20 | 12/12 | 20 | 60000 | 20 | | 336 | 20 | |
| | | 228 | | | 河野深三郎 | 河野深三郎 | 20 | 12/21 | 5 | 20000 | 20 | | 129 | 5 | |
| | | 229 | | | 河野深三郎 | 河野深三郎 | 20 | 12/20 | 20 | 71000 | 40 | | 644 | 20 | |
| | | 230 | | | 河野深三郎 | 河野深三郎 | 20 | 12/14 | 14 | 75970 | 10 | | 240 | 14 | |
| | | 231 | | | 河野深三郎 | 河野深三郎 | 20 | 12/1 | 25 | 200000 | 6 | | 204 | 25 | |
| | | 232 | | | 河野深三郎 | 河野深三郎 | 20 | 12/7 | 7 | 40000 | 0 | | 61 | 7 | |
| | | 233 | | | 河野深三郎 | 河野深三郎 | 20 | 12/22 | | 89500 | | | 1190 | | |
| | | 234 | | | 河野深三郎 | 河野深三郎 | 20 | 11/26 | 12 | 25000 | 10 | | 77 | 12 | |
| | | 235 | | | 河野深三郎 | 河野深三郎 | 20 | 12/12 | | 100000 | | | 221 | | 河野深三郎 |
| | | 236 | | | 河野深三郎 | 河野深三郎 | 20 | 11/25 | 15 | 50000 | 16 | | 136 | 15 | 河野深三郎 |
| | | 237 | | | 河野深三郎 | 河野深三郎 | 20 | 12/14 | | 40000 | | | 100 | | |
| | | 238 | | | 河野深三郎 | 河野深三郎 | 20 | 12/20 | | 70000 | | | 190 | | |
| | | 239 | | | 河野深三郎 | 河野深三郎 | 20 | 12/15 | | 150000 | | | 400 | | 河野深三郎 |
| | | 240 | | | 河野深三郎 | 河野深三郎 | 20 | 12/20 | | 200000 | 24 | | 800 | | 河野深三郎 |
| | | | | | 河野深三郎 | 河野深三郎 | 20 | | | 479000 | | | 15727 | | 河野深三郎 |

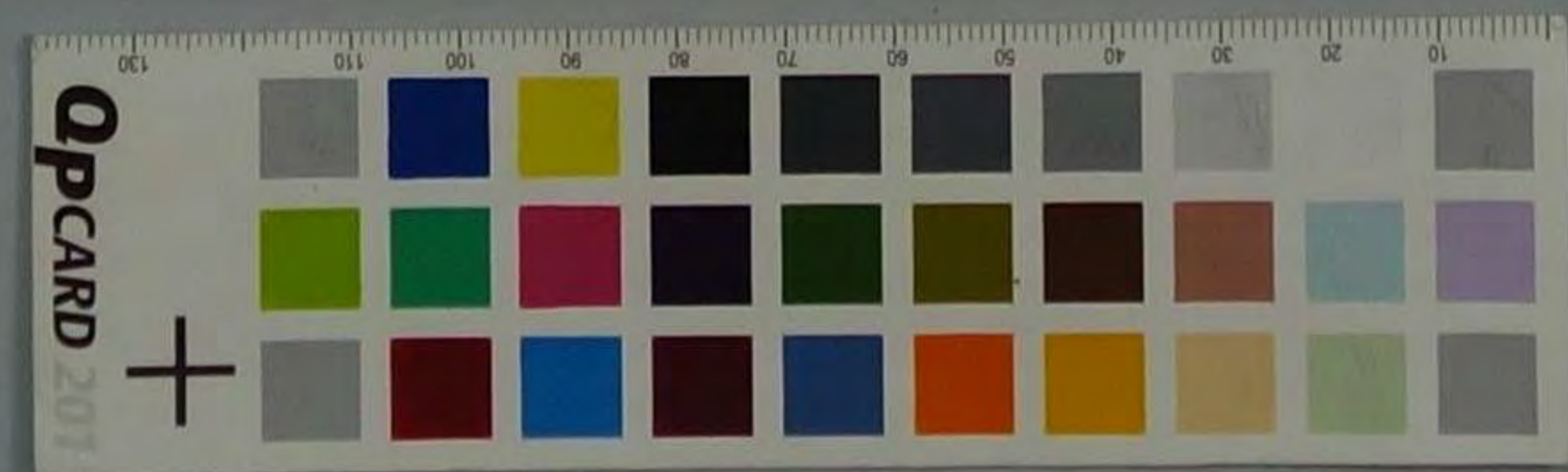

當所割引

手形記入帳

| 明治 卅六年 | 種類 | 番號 | 依頼人 | 元帳 丁數 | 裏書人 振出 | 又人 | 仕拂人 | 元帳 丁數 |
|-----------|----|-----|------|----------|-----------|----|-----|----------|
| 17 | 28 | 717 | 大田日名 | | 山口南 | 森田 | 手 | 181 |
| 27 | | 717 | 大田日名 | | 鈴木 | 手 | 手 | 182 |
| | | 721 | | | 通 | 手 | 手 | 183 |
| 16 | | 722 | 大田日名 | | 野 | 手 | 手 | 184 |
| | | 724 | | | 通 | 手 | 手 | 185 |
| | | 726 | | | 岩 | 手 | 手 | 186 |
| | | 727 | | | 大 | 手 | 手 | 187 |
| | | 728 | | | 岩 | 手 | 手 | 188 |
| | | 729 | | | 岩 | 手 | 手 | 189 |
| | | 730 | | | 岩 | 手 | 手 | 190 |
| | | 731 | | | 岩 | 手 | 手 | 191 |
| | | 732 | | | 岩 | 手 | 手 | 192 |
| | | 733 | | | 岩 | 手 | 手 | 193 |
| | | 734 | | | 岩 | 手 | 手 | 194 |
| | | 735 | | | 岩 | 手 | 手 | 195 |
| | | 736 | | | 岩 | 手 | 手 | 196 |
| | | 737 | | | 岩 | 手 | 手 | 197 |
| | | 738 | | | 岩 | 手 | 手 | 198 |
| | | 739 | | | 岩 | 手 | 手 | 199 |
| | | 740 | | | 岩 | 手 | 手 | 200 |
| | | 741 | | | 岩 | 手 | 手 | 201 |
| | | 742 | | | 岩 | 手 | 手 | 202 |
| | | 743 | | | 岩 | 手 | 手 | 203 |
| | | 744 | | | 岩 | 手 | 手 | 204 |
| | | 745 | | | 岩 | 手 | 手 | 205 |
| | | 746 | | | 岩 | 手 | 手 | 206 |
| | | 747 | | | 岩 | 手 | 手 | 207 |
| | | 748 | | | 岩 | 手 | 手 | 208 |
| | | 749 | | | 岩 | 手 | 手 | 209 |
| | | 750 | | | 岩 | 手 | 手 | 210 |
| | | 751 | | | 岩 | 手 | 手 | 211 |
| | | 752 | | | 岩 | 手 | 手 | 212 |
| | | 753 | | | 岩 | 手 | 手 | 213 |
| | | 754 | | | 岩 | 手 | 手 | 214 |
| | | 755 | | | 岩 | 手 | 手 | 215 |
| | | 756 | | | 岩 | 手 | 手 | 216 |
| | | 757 | | | 岩 | 手 | 手 | 217 |
| | | 758 | | | 岩 | 手 | 手 | 218 |
| | | 759 | | | 岩 | 手 | 手 | 219 |
| | | 760 | | | 岩 | 手 | 手 | 220 |
| | | 761 | | | 岩 | 手 | 手 | 221 |
| | | 762 | | | 岩 | 手 | 手 | 222 |
| | | 763 | | | 岩 | 手 | 手 | 223 |
| | | 764 | | | 岩 | 手 | 手 | 224 |
| | | 765 | | | 岩 | 手 | 手 | 225 |
| | | 766 | | | 岩 | 手 | 手 | 226 |
| | | 767 | | | 岩 | 手 | 手 | 227 |
| | | 768 | | | 岩 | 手 | 手 | 228 |
| | | 769 | | | 岩 | 手 | 手 | 229 |
| | | 770 | | | 岩 | 手 | 手 | 230 |
| | | 771 | | | 岩 | 手 | 手 | 231 |
| | | 772 | | | 岩 | 手 | 手 | 232 |
| | | 773 | | | 岩 | 手 | 手 | 233 |
| | | 774 | | | 岩 | 手 | 手 | 234 |
| | | 775 | | | 岩 | 手 | 手 | 235 |
| | | 776 | | | 岩 | 手 | 手 | 236 |
| | | 777 | | | 岩 | 手 | 手 | 237 |
| | | 778 | | | 岩 | 手 | 手 | 238 |
| | | 779 | | | 岩 | 手 | 手 | 239 |
| | | 780 | | | 岩 | 手 | 手 | 240 |
| | | 781 | | | 岩 | 手 | 手 | 241 |
| | | 782 | | | 岩 | 手 | 手 | 242 |
| | | 783 | | | 岩 | 手 | 手 | 243 |
| | | 784 | | | 岩 | 手 | 手 | 244 |
| | | 785 | | | 岩 | 手 | 手 | 245 |
| | | 786 | | | 岩 | 手 | 手 | 246 |
| | | 787 | | | 岩 | 手 | 手 | 247 |
| | | 788 | | | 岩 | 手 | 手 | 248 |
| | | 789 | | | 岩 | 手 | 手 | 249 |
| | | 790 | | | 岩 | 手 | 手 | 250 |
| | | 791 | | | 岩 | 手 | 手 | 251 |
| | | 792 | | | 岩 | 手 | 手 | 252 |
| | | 793 | | | 岩 | 手 | 手 | 253 |
| | | 794 | | | 岩 | 手 | 手 | 254 |
| | | 795 | | | 岩 | 手 | 手 | 255 |
| | | 796 | | | 岩 | 手 | 手 | 256 |
| | | 797 | | | 岩 | 手 | 手 | 257 |
| | | 798 | | | 岩 | 手 | 手 | 258 |
| | | 799 | | | 岩 | 手 | 手 | 259 |
| | | 800 | | | 岩 | 手 | 手 | 260 |

| 手形 月日 | 期限 | 期日 | 金額 | 割引 日數 | 割引料 割合 | 割引料 | 取立 月日 | 摘要 |
|----------|----|-----|------------|----------|-----------|--------|----------|------|
| | | | 142,700.06 | | | 507.27 | | 前筆繰越 |
| 17 | | 210 | 2,200.00 | 27 | 1% | 161.00 | 210 | |
| 20 | | 225 | 2,200.00 | 17 | | 67.00 | 225 | |
| 21 | | 230 | 4,400.00 | 14 | | 448.00 | 230 | |
| 21 | | 220 | 4,400.00 | 10 | | 78.00 | 220 | |
| 22 | | 222 | 6,000.00 | 15 | | 150.00 | 222 | |
| 24 | | 222 | 2,200.00 | 16 | | 60.00 | 222 | |
| 21 | | 226 | 2,201.74 | 19 | | 127.00 | 226 | |
| 21 | | 226 | 1,000.00 | 21 | | 170.00 | 226 | |
| 26 | | 215 | 7,120.00 | 20 | | 320.00 | 215 | |
| 27 | | 216 | 4,424.00 | 27 | | 217.00 | 216 | |
| 21 | | 217 | 4,077.74 | 22 | | 264.00 | 217 | |
| 27 | | 225 | 7,220.00 | 28 | | 470.00 | 225 | |
| 28 | | 221 | 6,000.00 | 44 | | 440.00 | 221 | |
| 20 | | 210 | 7,212.00 | 21 | | 260.00 | 210 | |
| 21 | | 220 | 2,442.79 | 27 | | 124.00 | 220 | |
| 21 | | 220 | 7,500.00 | | | 270.00 | 220 | |
| 21 | | 220 | 1,460.00 | | | 57.00 | 220 | |
| 21 | | 220 | 7,500.00 | | | 270.00 | 220 | |
| 21 | | 220 | 1,000.00 | 21 | | 52.00 | 220 | |
| 21 | | 221 | 2,500.00 | 24 | | 202.00 | 221 | |
| 20 | | 220 | 7,760.00 | | | 460.00 | 220 | |
| 27 | | 215 | 4,500.00 | 27 | | 201.00 | 215 | |
| 25 | | 216 | 1,276.00 | 40 | | 725.00 | 216 | |
| 24 | | 217 | 1,277.40 | 40 | | 724.00 | 217 | |
| 20 | | 214 | 4,000.00 | 10 | | 270.00 | 214 | |
| 20 | | 216 | 2,076.76 | 10 | | 202.60 | 216 | |
| 21 | | 214 | 4,500.00 | 6 | | 45.00 | 214 | |
| 21 | | 215 | 2,500.00 | 17 | | 101.00 | 215 | |
| 21 | | 218 | 1,000.00 | 20 | | 240.00 | 218 | |
| 21 | | 220 | 2,000.00 | 22 | | 25.00 | 220 | |
| 26 | | 220 | 2,260.00 | 22 | | 122.00 | 220 | |
| 20 | | 221 | 1,000.00 | 22 | | 200.00 | 221 | |
| 21 | | 221 | 2,000.00 | 25 | | 170.00 | 221 | |
| | | | 165,799.57 | | | 654.26 | | 少筆繰越 |

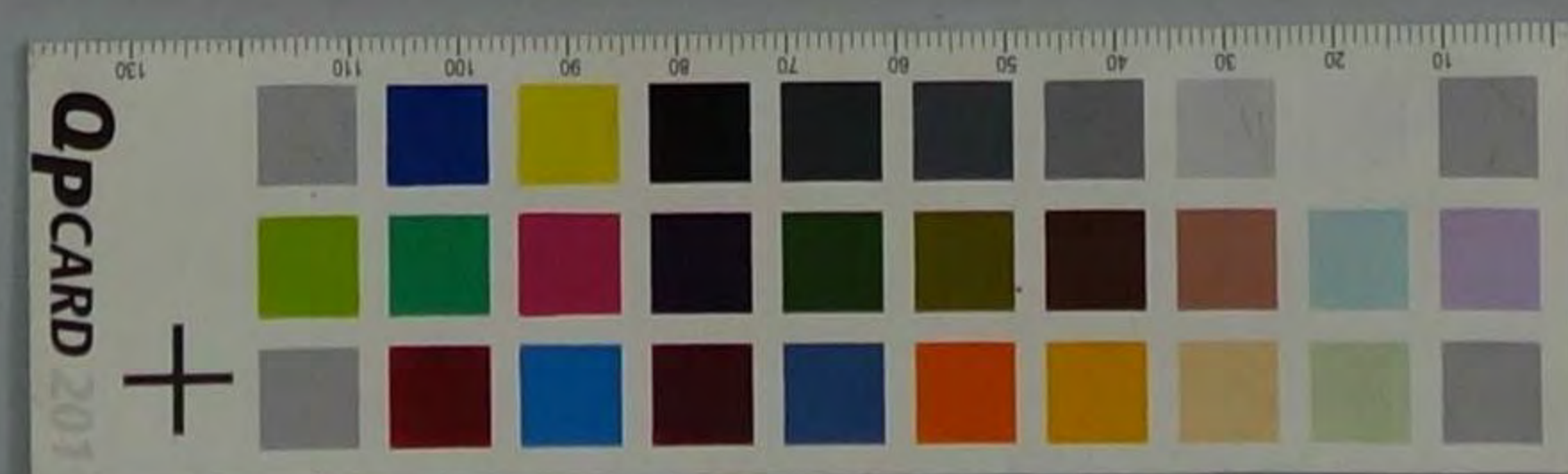

當所割引

手形記入帳

| 明治 卅六年 | 種類 | 番號 | 依頼人 | 元帳 丁數 | 裏書人又 振出人 | 仕拂人 | 元帳 丁數 | 手形 月日 | 期限 | 期日 | 金額 | 割引 日數 | 割引料 割合 | 割引料 | 取立 月日 | 摘要 |
|-----------|-----|------|-------|----------|-------------|--------|----------|----------|----|----|------------|----------|-----------|--------|----------|------|
| | | | | | | | | | | | 165273.17 | | | 65426 | 前替繰越 | |
| 220 | 687 | 1056 | 三工十 | | 小林長三 | 豊島右馬 | 197 | 1.9 | 27 | 27 | 449.00 | 10 | 10% | 76 | 27 | |
| | | 1061 | | | 辻之助 | 赤古三 | 100 | 1.10 | 10 | 10 | 540.00 | 11 | | 104 | 10 | |
| | | 1062 | | | 松右工左 | 榎下平右 | 100 | 1.10 | 10 | 10 | 704.72 | | | 101 | | |
| | | 1071 | | | 吉川喜三 | 唐吉野造 | 167 | 1.14 | 14 | 14 | 800.00 | 15 | | 104 | 14 | |
| | | 1080 | | | 吉吉右衛門 | 浅井忠兵衛 | 107 | 2.24 | 19 | 19 | 460.00 | 20 | | 157 | 19 | |
| | | 1084 | | | 永田忠兵衛 | 栗田忠兵衛 | 107 | 2.15 | 27 | 27 | 745.50 | 20 | | 421 | 20 | 14 |
| | | 1086 | | | 大崎代吉 | 三輪孝吉 | 107 | 1.10 | 21 | 21 | 478.00 | 22 | | 264 | 21 | |
| | | 1087 | | | 中村本三郎 | 木村江二 | 107 | 1.21 | 27 | 27 | 470.60 | 11 | | 27 | 27 | |
| 220 | | 1088 | 七十八大上 | | 中村本三郎 | 木村江二 | 107 | 2.10 | 10 | 10 | 176.20 | 14 | | 27 | 10 | |
| | | 1089 | | | 中村本三郎 | 木村江二 | 107 | 2.10 | | | 25.00 | | | 56 | | |
| | | 1091 | | | 高見光太郎 | 南啓左 | 107 | 1.5 | 24 | 24 | 420.00 | 20 | | 109 | 24 | |
| | | 1092 | | | 高見光太郎 | 南啓左 | 107 | 2.2 | 5 | 5 | 0.00 | 29 | | 210 | 5 | |
| | | 1093 | | | 高見光太郎 | 南啓左 | 107 | 1.11 | 10 | 10 | 14.00 | 42 | | 74 | 10 | |
| | | 1094 | | | 山口南一 | 赤田五三郎 | 107 | 1.23 | 16 | 16 | 175.00 | 40 | | 149 | 16 | |
| 30 | | 1095 | | | 高見光太郎 | 南啓左 | 107 | 1.5 | 20 | 20 | 200.00 | 12 | | 202 | 20 | |
| | | 1114 | | | 日高忠兵衛 | 浪田三郎造 | 124 | 2.21 | 16 | 16 | 178.06 | 17 | 16% | 45 | 16 | |
| 31 | | 1115 | 百三子出支 | | 北川忠兵衛 | 折山常吉 | 250 | 2.25 | 26 | 26 | 248.00 | 27 | | 103 | 27 | 14 |
| | | 1127 | | | 山川喜三郎 | 清水伊三郎 | 107 | 1.1 | 4 | 4 | 140.60 | 22 | | 47 | 4 | |
| 4 | | 1128 | | | 今田本三郎 | | 107 | 1.1 | 5 | 5 | 246.60 | 22 | | 125 | 5 | |
| | | 1129 | | | | 赤田三干造 | 107 | 2.21 | 10 | 10 | 5.00 | 27 | | 27.6 | 10 | 14 |
| | | 1130 | | | 中村喜三郎 | | 107 | 1.1 | 16 | 16 | 22.00 | 40 | | 145 | 16 | |
| | | 1131 | | | 高見光太郎 | 阿部常吉 | 107 | 1.24 | 10 | 10 | 207.47 | 45 | | 20.04 | 10 | |
| | | 1132 | | | 岩村治平 | 赤田五三郎 | 107 | 2.21 | 20 | 20 | 16.00 | 17 | | 40 | 20 | 14 |
| | | 1133 | | | 河村長三郎 | | 107 | 1.27 | 27 | 27 | 26.00 | 24 | | 99 | 27 | |
| | | 1134 | | | 河村長三郎 | 高野忠兵衛 | 107 | 1.20 | 24 | 24 | 22.00 | 22 | | 27.8 | 24 | |
| | | 1135 | | | 河村長三郎 | 日比野忠兵衛 | 107 | 4.10 | 5 | 5 | 2.00 | 24 | | 20 | 5 | |
| 15 | | 1136 | 七十八大上 | | 河村長三郎 | 木村江二 | 107 | 2.27 | 10 | 10 | 27.00 | | | 142 | 10 | |
| | | 1137 | | | 河村長三郎 | | 107 | 1.26 | 11 | 11 | 20.00 | 27 | | 164 | 11 | |
| | | 1138 | | | 高見光太郎 | 南啓左 | 107 | 2.10 | 15 | 15 | 25.00 | 21 | | 71 | 15 | |
| | | 1139 | | | 高見光太郎 | 南啓左 | 107 | 1.16 | 26 | 26 | 172.00 | 42 | | 20.1 | 26 | |
| | | 1140 | | | 山川喜三郎 | 南啓左 | 107 | 1.7 | 24 | 24 | 5.00 | 44 | | 25.2 | 24 | |
| | | 1216 | | | 山本喜三郎 | 日比野忠兵衛 | 140 | 1.25 | 12 | 12 | 170.00 | 22 | | 17 | 12 | |
| 21 | | 1217 | | | 山本喜三郎 | 日比野忠兵衛 | 140 | 1.14 | 14 | 14 | 27.00 | 24 | | 7.6 | 14 | |
| | | | | | 山本喜三郎 | 日比野忠兵衛 | 140 | | | | 100,767.00 | | | 729.20 | | 前替繰越 |

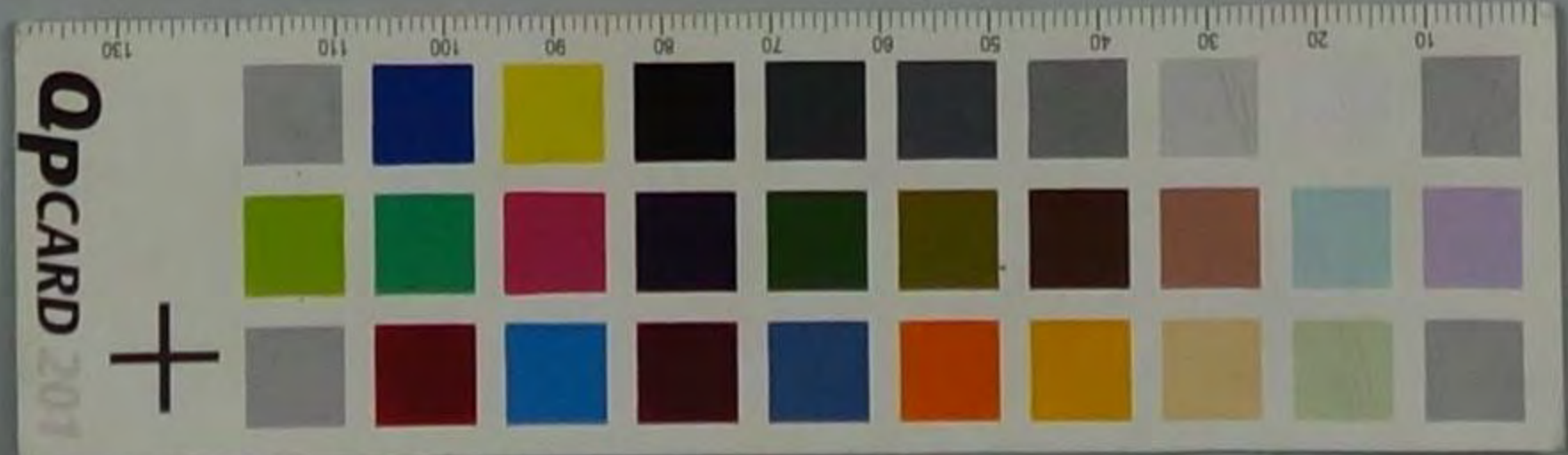

當所割引

手形記入帳

| 明治卅六年 | 種類 | 番號 | 依頼人 | 元帳丁數 | 裏書人又振出 | 又人 | 仕拂人 | 元帳丁數 |
|-------|----|------|-------|------|-----------|-----------|-----|------|
| | 〆 | 1227 | 尾 反 | | 辻 三 三 | 成 野 中 三 尾 | 26 | |
| | | 1228 | | | 里 井 内 治 三 | 成 野 中 三 尾 | 26 | |
| | | 1229 | 三 三 十 | | 福 井 仙 三 | 成 野 中 三 尾 | 26 | |
| | | 1230 | | | 日 本 橋 尾 | 成 野 中 三 尾 | 26 | |
| | | 1231 | | | 高 見 尾 三 | 成 野 中 三 尾 | 26 | |
| | | 1232 | | | 金 川 尾 三 | 成 野 中 三 尾 | 26 | |
| | | 1233 | | | 小 木 堀 三 | 成 野 中 三 尾 | 26 | |
| | | 1234 | | | 寺 村 尾 三 | 成 野 中 三 尾 | 26 | |
| | | 1235 | | | 合 村 尾 三 | 成 野 中 三 尾 | 26 | |
| | | 1236 | | | 松 本 尾 三 | 成 野 中 三 尾 | 26 | |
| | | 1237 | 七十八六 | | 河 本 尾 三 | 成 野 中 三 尾 | 26 | |
| | | 1238 | | | 森 中 尾 三 | 成 野 中 三 尾 | 26 | |
| | | 1239 | | | 山 口 尾 三 | 成 野 中 三 尾 | 26 | |
| | | 1240 | | | 南 尾 三 | 成 野 中 三 尾 | 26 | |
| | | 1241 | | | 博 進 尾 三 | 成 野 中 三 尾 | 26 | |
| | | 1242 | 〆 | | 井 如 吉 三 | 成 野 中 三 尾 | 26 | |
| | | 1243 | | | 津 田 改 三 | 成 野 中 三 尾 | 26 | |
| | | 1244 | | | 井 如 吉 三 | 成 野 中 三 尾 | 26 | |
| | | 1245 | | | 津 田 改 三 | 成 野 中 三 尾 | 26 | |
| | | 1246 | | | 井 如 吉 三 | 成 野 中 三 尾 | 26 | |
| | | 1247 | | | 津 田 改 三 | 成 野 中 三 尾 | 26 | |
| | | 1248 | | | 井 如 吉 三 | 成 野 中 三 尾 | 26 | |
| | | 1249 | | | 津 田 改 三 | 成 野 中 三 尾 | 26 | |
| | | 1250 | | | 井 如 吉 三 | 成 野 中 三 尾 | 26 | |
| | | 1251 | | | 津 田 改 三 | 成 野 中 三 尾 | 26 | |
| | | 1252 | | | 井 如 吉 三 | 成 野 中 三 尾 | 26 | |
| | | 1253 | | | 津 田 改 三 | 成 野 中 三 尾 | 26 | |
| | | 1254 | | | 井 如 吉 三 | 成 野 中 三 尾 | 26 | |
| | | 1255 | | | 津 田 改 三 | 成 野 中 三 尾 | 26 | |
| | | 1256 | | | 井 如 吉 三 | 成 野 中 三 尾 | 26 | |
| | | 1257 | | | 津 田 改 三 | 成 野 中 三 尾 | 26 | |
| | | 1258 | | | 井 如 吉 三 | 成 野 中 三 尾 | 26 | |
| | | 1259 | | | 津 田 改 三 | 成 野 中 三 尾 | 26 | |
| | | 1260 | | | 井 如 吉 三 | 成 野 中 三 尾 | 26 | |
| | | 1261 | | | 津 田 改 三 | 成 野 中 三 尾 | 26 | |
| | | 1262 | | | 井 如 吉 三 | 成 野 中 三 尾 | 26 | |
| | | 1263 | | | 津 田 改 三 | 成 野 中 三 尾 | 26 | |
| | | 1264 | | | 井 如 吉 三 | 成 野 中 三 尾 | 26 | |
| | | 1265 | | | 津 田 改 三 | 成 野 中 三 尾 | 26 | |
| | | 1266 | | | 井 如 吉 三 | 成 野 中 三 尾 | 26 | |
| | | 1267 | | | 津 田 改 三 | 成 野 中 三 尾 | 26 | |
| | | 1268 | | | 井 如 吉 三 | 成 野 中 三 尾 | 26 | |
| | | 1269 | | | 津 田 改 三 | 成 野 中 三 尾 | 26 | |
| | | 1270 | | | 井 如 吉 三 | 成 野 中 三 尾 | 26 | |
| | | 1271 | | | 津 田 改 三 | 成 野 中 三 尾 | 26 | |
| | | 1272 | | | 井 如 吉 三 | 成 野 中 三 尾 | 26 | |
| | | 1273 | | | 津 田 改 三 | 成 野 中 三 尾 | 26 | |
| | | 1274 | | | 井 如 吉 三 | 成 野 中 三 尾 | 26 | |
| | | 1275 | | | 津 田 改 三 | 成 野 中 三 尾 | 26 | |
| | | 1276 | | | 井 如 吉 三 | 成 野 中 三 尾 | 26 | |
| | | 1277 | | | 津 田 改 三 | 成 野 中 三 尾 | 26 | |
| | | 1278 | | | 井 如 吉 三 | 成 野 中 三 尾 | 26 | |
| | | 1279 | | | 津 田 改 三 | 成 野 中 三 尾 | 26 | |
| | | 1280 | | | 井 如 吉 三 | 成 野 中 三 尾 | 26 | |
| | | 1281 | | | 津 田 改 三 | 成 野 中 三 尾 | 26 | |
| | | 1282 | | | 井 如 吉 三 | 成 野 中 三 尾 | 26 | |
| | | 1283 | | | 津 田 改 三 | 成 野 中 三 尾 | 26 | |
| | | 1284 | | | 井 如 吉 三 | 成 野 中 三 尾 | 26 | |
| | | 1285 | | | 津 田 改 三 | 成 野 中 三 尾 | 26 | |
| | | 1286 | | | 井 如 吉 三 | 成 野 中 三 尾 | 26 | |
| | | 1287 | | | 津 田 改 三 | 成 野 中 三 尾 | 26 | |
| | | 1288 | | | 井 如 吉 三 | 成 野 中 三 尾 | 26 | |
| | | 1289 | | | 津 田 改 三 | 成 野 中 三 尾 | 26 | |
| | | 1290 | | | 井 如 吉 三 | 成 野 中 三 尾 | 26 | |
| | | 1291 | | | 津 田 改 三 | 成 野 中 三 尾 | 26 | |
| | | 1292 | | | 井 如 吉 三 | 成 野 中 三 尾 | 26 | |
| | | 1293 | | | 津 田 改 三 | 成 野 中 三 尾 | 26 | |
| | | 1294 | | | 井 如 吉 三 | 成 野 中 三 尾 | 26 | |
| | | 1295 | | | 津 田 改 三 | 成 野 中 三 尾 | 26 | |
| | | 1296 | | | 井 如 吉 三 | 成 野 中 三 尾 | 26 | |
| | | 1297 | | | 津 田 改 三 | 成 野 中 三 尾 | 26 | |
| | | 1298 | | | 井 如 吉 三 | 成 野 中 三 尾 | 26 | |
| | | 1299 | | | 津 田 改 三 | 成 野 中 三 尾 | 26 | |
| | | 1300 | | | 井 如 吉 三 | 成 野 中 三 尾 | 26 | |

| 手形月日 | 期限 | 期日 | 金額 | 割引日數 | 割引割合 | 割引料 | 取立月日 | 摘要 |
|------|----|-----|------------|------|-------|-----------|------|------|
| | | | 100,767.00 | | | 727.20 | | 前次繰越 |
| 215 | | 517 | 21,000.00 | 27 | 12.5% | 2,625.00 | 517 | 〆 |
| 220 | | 21 | 2,000.00 | 21 | | 250.00 | 21 | 〆 |
| 221 | | 1 | 21,500.00 | 11 | | 2,665.00 | 1 | 〆 |
| 222 | | 2 | 19,700.00 | 12 | | 2,464.00 | 2 | 〆 |
| 223 | | 3 | 24,600.00 | | | 3,075.00 | 3 | 〆 |
| 224 | | 4 | 22,500.00 | | | 2,812.50 | 4 | 〆 |
| 225 | | 5 | 51,200.00 | 10 | | 6,400.00 | 5 | 〆 |
| 226 | | 6 | 20,000.00 | 15 | | 2,500.00 | 6 | 〆 |
| 227 | | 7 | 7,600.00 | | | 950.00 | 7 | 〆 |
| 228 | | 8 | 12,671.00 | | | 1,583.875 | 8 | 〆 |
| 229 | | 9 | 20,510.00 | 25 | | 2,563.75 | 9 | 〆 |
| 230 | | 10 | 17,000.00 | 26 | | 2,120.00 | 10 | 〆 |
| 231 | | 11 | 27,000.00 | 42 | | 3,375.00 | 11 | 〆 |
| 232 | | 12 | 24,700.00 | 44 | | 3,075.00 | 12 | 〆 |
| 233 | | 1 | 24,000.00 | 10 | | 3,000.00 | 1 | 〆 |
| 234 | | 2 | 20,000.00 | 12 | | 2,500.00 | 2 | 〆 |
| 235 | | 3 | 19,000.00 | 13 | | 2,375.00 | 3 | 〆 |
| 236 | | 4 | 18,000.00 | 14 | | 2,250.00 | 4 | 〆 |
| 237 | | 5 | 17,000.00 | 15 | | 2,125.00 | 5 | 〆 |
| 238 | | 6 | 16,000.00 | 16 | | 2,000.00 | 6 | 〆 |
| 239 | | 7 | 15,000.00 | 17 | | 1,875.00 | 7 | 〆 |
| 240 | | 8 | 14,000.00 | 18 | | 1,750.00 | 8 | 〆 |
| 241 | | 9 | 13,000.00 | 19 | | 1,625.00 | 9 | 〆 |
| 242 | | 10 | 12,000.00 | 20 | | 1,500.00 | 10 | 〆 |
| 243 | | 11 | 11,000.00 | 21 | | 1,375.00 | 11 | 〆 |
| 244 | | 12 | 10,000.00 | 22 | | 1,250.00 | 12 | 〆 |
| 245 | | 1 | 9,000.00 | 23 | | 1,125.00 | 1 | 〆 |
| 246 | | 2 | 8,000.00 | 24 | | 1,000.00 | 2 | 〆 |
| 247 | | 3 | 7,000.00 | 25 | | 875.00 | 3 | 〆 |
| 248 | | 4 | 6,000.00 | 26 | | 750.00 | 4 | 〆 |
| 249 | | 5 | 5,000.00 | 27 | | 625.00 | 5 | 〆 |
| 250 | | 6 | 4,000.00 | 28 | | 500.00 | 6 | 〆 |
| 251 | | 7 | 3,000.00 | 29 | | 375.00 | 7 | 〆 |
| 252 | | 8 | 2,000.00 | 30 | | 250.00 | 8 | 〆 |
| 253 | | 9 | 1,000.00 | 31 | | 125.00 | 9 | 〆 |
| 254 | | 10 | 1,000.00 | 32 | | 125.00 | 10 | 〆 |
| 255 | | 11 | 1,000.00 | 33 | | 125.00 | 11 | 〆 |
| 256 | | 12 | 1,000.00 | 34 | | 125.00 | 12 | 〆 |
| 257 | | 1 | 1,000.00 | 35 | | 125.00 | 1 | 〆 |
| 258 | | 2 | 1,000.00 | 36 | | 125.00 | 2 | 〆 |
| 259 | | 3 | 1,000.00 | 37 | | 125.00 | 3 | 〆 |
| 260 | | 4 | 1,000.00 | 38 | | 125.00 | 4 | 〆 |
| 261 | | 5 | 1,000.00 | 39 | | 125.00 | 5 | 〆 |
| 262 | | 6 | 1,000.00 | 40 | | 125.00 | 6 | 〆 |
| 263 | | 7 | 1,000.00 | 41 | | 125.00 | 7 | 〆 |
| 264 | | 8 | 1,000.00 | 42 | | 125.00 | 8 | 〆 |
| 265 | | 9 | 1,000.00 | 43 | | 125.00 | 9 | 〆 |
| 266 | | 10 | 1,000.00 | 44 | | 125.00 | 10 | 〆 |
| 267 | | 11 | 1,000.00 | 45 | | 125.00 | 11 | 〆 |
| 268 | | 12 | 1,000.00 | 46 | | 125.00 | 12 | 〆 |
| 269 | | 1 | 1,000.00 | 47 | | 125.00 | 1 | 〆 |
| 270 | | 2 | 1,000.00 | 48 | | 125.00 | 2 | 〆 |
| 271 | | 3 | 1,000.00 | 49 | | 125.00 | 3 | 〆 |
| 272 | | 4 | 1,000.00 | 50 | | 125.00 | 4 | 〆 |
| 273 | | 5 | 1,000.00 | 51 | | 125.00 | 5 | 〆 |
| 274 | | 6 | 1,000.00 | 52 | | 125.00 | 6 | 〆 |
| 275 | | 7 | 1,000.00 | 53 | | 125.00 | 7 | 〆 |
| 276 | | 8 | 1,000.00 | 54 | | 125.00 | 8 | 〆 |
| 277 | | 9 | 1,000.00 | 55 | | 125.00 | 9 | 〆 |
| 278 | | 10 | 1,000.00 | 56 | | 125.00 | 10 | 〆 |
| 279 | | 11 | 1,000.00 | 57 | | 125.00 | 11 | 〆 |
| 280 | | 12 | 1,000.00 | 58 | | 125.00 | 12 | 〆 |
| 281 | | 1 | 1,000.00 | 59 | | 125.00 | 1 | 〆 |
| 282 | | 2 | 1,000.00 | 60 | | 125.00 | 2 | 〆 |
| 283 | | 3 | 1,000.00 | 61 | | 125.00 | 3 | 〆 |
| 284 | | 4 | 1,000.00 | 62 | | 125.00 | 4 | 〆 |
| 285 | | 5 | 1,000.00 | 63 | | 125.00 | 5 | 〆 |
| 286 | | 6 | 1,000.00 | 64 | | 125.00 | 6 | 〆 |
| 287 | | 7 | 1,000.00 | 65 | | 125.00 | 7 | 〆 |
| 288 | | 8 | 1,000.00 | 66 | | 125.00 | 8 | 〆 |
| 289 | | 9 | 1,000.00 | 67 | | 125.00 | 9 | 〆 |
| 290 | | 10 | 1,000.00 | 68 | | 125.00 | 10 | 〆 |
| 291 | | 11 | 1,000.00 | 69 | | 125.00 | 11 | 〆 |
| 292 | | 12 | 1,000.00 | | | | | |

當所割引

手形記入帳

| 明治 卅六年 | 種類 | 番號 | 依頼人 | 帳元 丁數 | 裏書人 振出 | 又人 | 仕拂人 | 帳元 丁數 |
|-----------|----|------|-------|----------|-----------|-------|-----|----------|
| 20 | 手形 | 1027 | 三 | | 津田政三郎 | 橋組大工 | | 100 |
| | | 1030 | 三 | | 水野信松 | 里手寄附 | | 100 |
| | | 1031 | 三 | | 尾呂忠良 | 塩川建三郎 | | 100 |
| | | 1036 | 三 | | 松本忠香 | 榎下平松 | | 100 |
| | | 1038 | 三 | | | | | |
| | | 1040 | 三 | | | | | |
| | | 1040 | 三 | | 上田長三郎 | | | 100 |
| | | 1049 | 三 | | 慶田吉郎 | 吉川貞七郎 | | 100 |
| | | 1051 | 三 | | 野村吉郎 | 木村亮助 | | 100 |
| | | 1052 | 三 | | 東田利吉 | 之石信三郎 | | 100 |
| | | 1060 | 三 | | 松本忠香 | 榎下平松 | | 100 |
| | | 1062 | 三 | | 辻之助 | 南塔治三郎 | | 100 |
| | | 1064 | 三 | | 藤野吉郎 | 市原新造 | | 100 |
| | | 1065 | 三 | | 福田信三郎 | 塩吉五郎 | | 100 |
| | | 1066 | 三 | | 井上沈郎 | 青島嘉三郎 | | 100 |
| | | 1069 | 三 | | 吉田重吉 | 芝川照吉 | | 100 |
| 24 | | 1071 | 尾呂 | | 藤本吉郎 | 木村忠三郎 | | 100 |
| 25 | | 1077 | 七十八大工 | | 片桐外五郎 | 木村仁二 | | 100 |
| | | 1414 | | | 河合栄七 | 有田文吉 | | 100 |
| | | 1415 | | | 山口前三郎 | 森田三郎 | | 100 |
| 27 | | 1420 | 幸太夫 | | 岩吉吉太夫 | 沈竹甚郎 | | 100 |
| | | 1424 | | | 大阪誠政 | 木下伊郎 | | 100 |
| | | 1426 | | | 源史年三郎 | 栗田三郎 | | 100 |
| | | 1429 | | | | 杉田岩松 | | 100 |
| | | 1431 | | | 岩吉吉太夫 | 沈竹甚郎 | | 100 |
| | | 1446 | | | 瑞山治郎 | 市笠形太郎 | | 100 |
| | | 1460 | | | 吉松信三郎 | 鈴木善助 | | 100 |
| 27 | | 1464 | | | 河沢深三郎 | 榎下平松 | | 100 |
| | | 1467 | | | 岩吉吉太夫 | 沈竹甚郎 | | 100 |
| | | 1468 | | | 吉田利吉 | 松山昌吉 | | 100 |
| | | 1471 | | | 源史年三郎 | 栗田三郎 | | 100 |
| | | 1477 | | | 小川馬吉 | 平井治七 | | 100 |
| | | 1478 | | | 源史年三郎 | 榎吉五郎 | | 100 |
| | | 1497 | | | 松本忠香 | 榎下平松 | | 100 |

| 手形 月日 | 期限 | 期日 | 金額 | 割引 日數 | 割引料 割合 | 割引料 | 取立 月日 | 摘要 |
|----------|----|----|------------|----------|-----------|----------|----------|------|
| | | | 24,639.45 | | | 746.22 | | 前年繰越 |
| 20 | 6 | 20 | 2,100.00 | 62 | 0.29% | 2,000.00 | 6 | 20 |
| 21 | 7 | 1 | 2,700.00 | 7 | | 42.51 | 7 | 1 |
| 24 | 8 | 5 | 2,700.00 | 10 | | 76.50 | 8 | 5 |
| 2 | 9 | 1 | 1,228.60 | | | 21.50 | 9 | 1 |
| 2 | 10 | 1 | 2,700.00 | | | 105.00 | 10 | 1 |
| 7 | 11 | 1 | 2,400.00 | | | 175.00 | 11 | 1 |
| 10 | 12 | 7 | 2,400.00 | 15 | | 82.00 | 12 | 7 |
| 7 | 1 | 1 | 2,100.00 | | | 74.00 | 1 | 1 |
| 22 | 2 | 10 | 2,500.00 | 18 | | 100.00 | 2 | 10 |
| 14 | 3 | 1 | 6,200.00 | | | 100.00 | 3 | 1 |
| 22 | 4 | 1 | 2,600.00 | | | 100.00 | 4 | 1 |
| 11 | 5 | 14 | 4,400.00 | 22 | | 156.00 | 5 | 14 |
| 21 | 6 | 15 | 5,000.00 | 20 | | 200.00 | 6 | 15 |
| 11 | 7 | 1 | 2,900.00 | | | 144.00 | 7 | 1 |
| 18 | 8 | 1 | 1,000.00 | | | 66.00 | 8 | 1 |
| 11 | 9 | 6 | 5,000.00 | 40 | | 257.60 | 9 | 6 |
| 12 | 10 | 26 | 2,700.00 | 22 | | 200.526 | 10 | 26 |
| 18 | 11 | 7 | 2,000.00 | 44 | | 140.609 | 11 | 7 |
| 10 | 12 | 10 | 1,000.00 | 49 | | 107.410 | 12 | 10 |
| 16 | 1 | 1 | 7,207.00 | 5 | | 72.070 | 1 | 1 |
| 24 | 2 | 2 | 4,975.00 | 6 | | 47.000 | 2 | 2 |
| 6 | 3 | 3 | 7,970.00 | | | 76.000 | 3 | 3 |
| 2 | 4 | 5 | 1,000.00 | 7 | | 17.200 | 4 | 5 |
| 28 | 5 | 6 | 2,410.00 | 10 | | 124.000 | 5 | 6 |
| 16 | 6 | 15 | 2,270.00 | 19 | | 100.000 | 6 | 15 |
| 16 | 7 | 21 | 4,500.00 | 25 | | 252.600 | 7 | 21 |
| 22 | 8 | 6 | 4,500.00 | 28 | | 17.500 | 8 | 6 |
| 21 | 9 | 10 | 6,000.00 | 12 | | 130.000 | 9 | 10 |
| 7 | 10 | 3 | 2,607.40 | | | 49.000 | 10 | 3 |
| 6 | 11 | 15 | 7,400.00 | 17 | | 255.000 | 11 | 15 |
| 24 | 12 | 20 | 4,000.00 | 22 | | 140.000 | 12 | 20 |
| 21 | 1 | 3 | 7,200.00 | | | 112.000 | 1 | 3 |
| 22 | 2 | 10 | 7,000.00 | 40 | | 261.600 | 2 | 10 |
| | | | 261,579.49 | | | 1,015.64 | | |

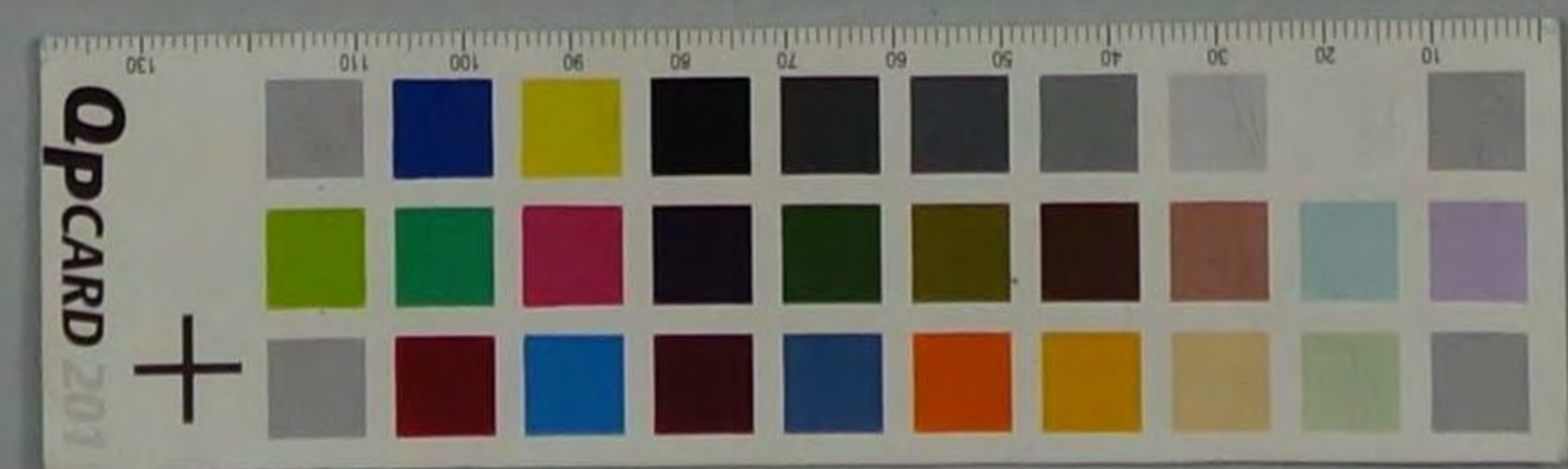

當 所 割 引

手 形 記 入 帳

| 明 治 卅 六 年 | 種 類 | 番 號 | 依 賴 人 | 元 帳 丁 數 | 裏 書 人 又 振 出 人 | 仕 拂 人 | 元 帳 丁 數 | 手 形 月 日 | 期 限 | 期 日 | 金 額 | 割 引 日 數 | 割 引 料 割 合 | 割 引 料 | 取 立 月 日 | 摘 要 |
|--------------|-----|------|-----------|------------|------------------|-------------|------------|------------|------|-----------|-----|------------|--------------|-------|------------|-----|
| | | 1477 | 幸 石 大 丈 | | 那 須 庄 三 郎 | 岸 口 音 三 郎 | 150 | 6 16 | 6 10 | 75000 | 40 | 100% | 516 | 6 10 | | |
| | | 1501 | | | 岸 井 口 八 郎 | 橋 井 口 八 郎 | 150 | 6 14 | 6 12 | 27774 | 45 | | 272 | 6 12 | | |
| | | 1503 | | | 大 森 文 三 郎 | 引 北 國 藤 三 郎 | 150 | 6 15 | 6 14 | 77000 | 47 | | 577 | 6 14 | | |
| | | 1506 | | | 越 前 庄 三 郎 | 末 匠 右 三 郎 | 150 | 6 22 | 6 16 | 105000 | 49 | | 1450 | 6 16 | | |
| | | 1500 | | | 大 阪 庄 三 郎 | 木 下 口 三 郎 | 150 | 6 2 | 6 19 | 44560 | 12 | | 270 | 6 19 | | |
| | | 1510 | 三 三 十 | | 珠 山 治 郎 | 市 笠 昭 三 郎 | 150 | 6 16 | 6 12 | 40000 | 14 | | 29 | 6 12 | | |
| | | 152 | | | 廣 田 庄 三 郎 | 吉 川 良 七 郎 | 150 | 6 1 | 6 15 | 47200 | 17 | | 120 | 6 15 | | |
| | | 1522 | | | 坂 内 干 吉 郎 | 可 尾 辰 吉 郎 | 150 | 6 27 | 6 1 | 100000 | | | 250 | | | |
| | | 1546 | 七 十 八 丈 丈 | | 品 井 日 吉 郎 | 木 村 江 二 郎 | 150 | 6 11 | 6 16 | 20000 | 100 | | 60 | 6 16 | | |
| | | 1550 | | | 片 桐 林 三 郎 | | 150 | 6 10 | 6 20 | 27500 | 20 | | 107 | 6 20 | | |
| | | 1557 | | | 片 桐 林 三 郎 | 淑 川 庄 三 郎 | 150 | 6 21 | 6 10 | 77000 | 40 | | 540 | 6 10 | | |
| | | 1560 | | | 香 川 庄 三 郎 | 香 川 庄 三 郎 | 150 | 6 27 | 6 2 | 60000 | 14 | | 510 | 6 2 | | |
| | | 1561 | | | 山 口 庄 三 郎 | 末 匠 右 三 郎 | 150 | 6 2 | 6 1 | 170000 | | | 146 | | | |
| | | 1562 | | | 高 崎 庄 三 郎 | 下 井 辰 七 郎 | 150 | 6 17 | 6 27 | 45000 | 16 | | 400 | 6 27 | | |
| | | 1572 | | | 高 崎 庄 三 郎 | 下 井 辰 七 郎 | 150 | 6 4 | 6 7 | 20000 | 0 | | 25 | 6 7 | | |
| | | 1587 | | | 山 口 庄 三 郎 | 水 野 庄 三 郎 | 150 | 6 20 | 6 2 | 65000 | 7 | | 70 | 6 2 | | |
| | | 1588 | | | 山 口 庄 三 郎 | 樋 口 庄 三 郎 | 150 | 6 5 | 6 7 | 57000 | 10 | | 71 | 6 7 | | |
| | | 1591 | | | 長 谷 庄 三 郎 | 長 谷 庄 三 郎 | 150 | 6 10 | 6 10 | 15000 | 11 | | 26 | 6 10 | | |
| | | 1603 | | | 片 桐 林 三 郎 | 木 村 江 二 郎 | 150 | 6 24 | 6 12 | 27000 | 10 | | 76 | 6 12 | | |
| | | 1605 | | | 香 川 庄 三 郎 | 山 口 庄 三 郎 | 150 | 6 4 | 6 1 | 27000 | | | 47 | | | |
| | | 1608 | | | 品 井 日 吉 郎 | 貴 田 庄 三 郎 | 150 | 6 15 | 6 12 | 24000 | 14 | | 76 | 6 12 | | |
| | | 1609 | | | 片 桐 林 三 郎 | 木 村 江 二 郎 | 150 | 6 24 | 6 14 | 20000 | 15 | | 40 | 6 14 | | |
| | | 161 | | | 和 田 庄 三 郎 | 廣 谷 庄 三 郎 | 150 | 6 17 | 6 17 | 20000 | 10 | | 57 | 6 17 | | |
| | | 162 | | | | 鈴 木 庄 三 郎 | 260 | 6 19 | 6 10 | 10000 | 19 | | 29 | | | |
| | | 1627 | | | 香 川 庄 三 郎 | 市 庄 三 郎 | 150 | 6 10 | 6 20 | 40000 | 21 | | 161 | 6 20 | | |
| | | 1630 | | | 和 田 庄 三 郎 | 三 藤 庄 三 郎 | 150 | 6 11 | 6 1 | 24000 | | | 00 | | | |
| | | 1635 | | | 和 田 庄 三 郎 | 末 匠 右 三 郎 | 150 | 6 21 | 6 21 | 46000 | 22 | | 161 | 6 21 | | |
| | | 1637 | | | 大 阪 庄 三 郎 | 溝 野 井 三 郎 | 150 | 6 27 | 6 27 | 49000 | 26 | | 200 | 6 27 | | |
| | | 1639 | | | 川 崎 庄 三 郎 | 溝 野 井 三 郎 | 150 | 6 21 | 6 1 | 20000 | | | 24 | | | |
| | | 1639 | | | 和 田 庄 三 郎 | 末 匠 右 三 郎 | 150 | 6 27 | 6 1 | 10000 | | | 74 | | | |
| | | 1660 | | | 丹 羽 庄 三 郎 | 日 比 庄 三 郎 | 150 | 6 21 | 6 1 | 45000 | | | 107 | | | |
| | | 1661 | | | 香 川 庄 三 郎 | 三 井 庄 三 郎 | 150 | 6 7 | 6 2 | 112000 | 24 | | 6107 | 6 2 | | |
| | | 1661 | 七 十 八 丈 丈 | | 松 井 庄 三 郎 | 木 村 江 二 郎 | 150 | 6 24 | 6 27 | 24760 | 200 | | 100 | 6 27 | | |
| | | | | | | | | | | 207601 40 | | | 1147 60 | | | |

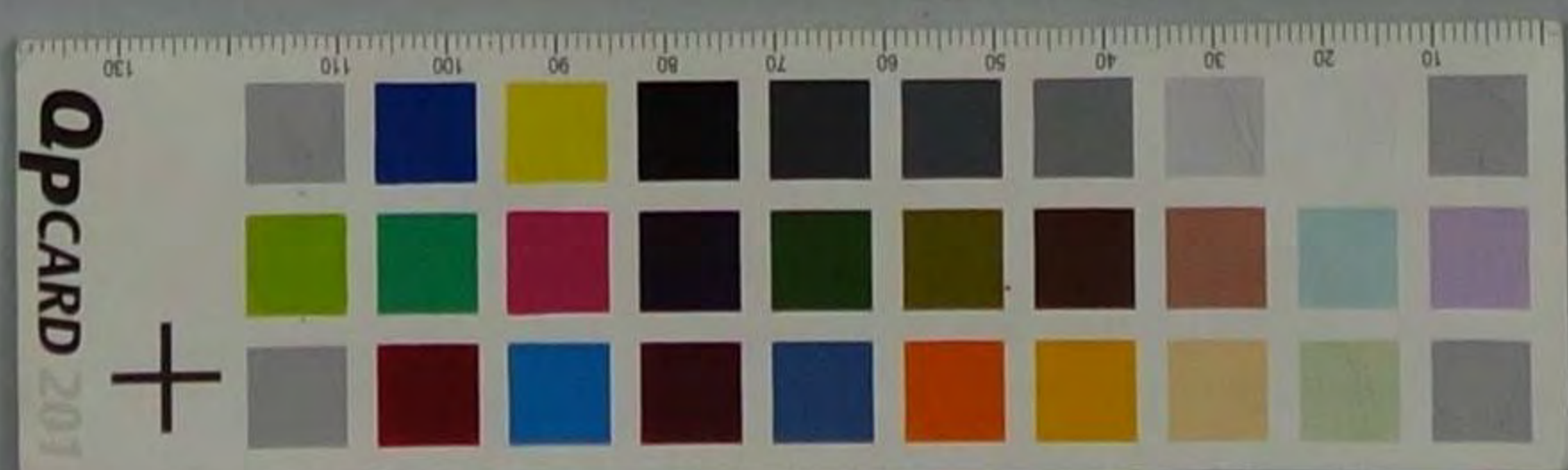

當所割引

手形記入帳

| 明治六年 | 種類 | 番號 | 依頼人 | 元帳丁數 | 裏書人又振出 | 仕拂人 | 元帳丁數 |
|------|----|------|-------|------|--------|-------|------|
| 420 | 錫子 | 1662 | 七十八大工 | | 河内治丸二町 | 木村江二 | 107 |
| | | 1662 | | | 山口角三 | 桑田五三 | 107 |
| | | 1662 | | | 大森三春 | 引礼圓 | 107 |
| | | 1670 | 三三 | | 桑田部三春 | 又石増三 | 107 |
| 57 | | 1673 | | | 河合栄七 | 有田文吉 | 107 |
| | | 1675 | | | 長舌弥吉 | 重舌定兵衛 | 107 |
| | | 1677 | | | 河合武三郎 | 鈴木長助 | 107 |
| | | 1682 | | | 馬地増三 | 池原茂治 | 107 |
| | | 1691 | | | 尾岡忠次 | 塩川健三 | 107 |
| | | 1695 | | | 野口吉三郎 | 坂本平助 | 107 |
| 7 | | 1710 | 尾 | | 山本末吉 | 三平弄雄 | 107 |
| | | 1716 | | | 尾元治三 | 日比野又次 | 107 |
| | | 1724 | | | 八木福松 | 酒井吉三 | 107 |
| 15 | | 1731 | 七十八大工 | | 河内治丸二町 | 木村江二 | 107 |
| | | 1733 | | | 榎上徳七 | 杉本春三 | 107 |
| | | 1736 | | | 那須重三郎 | 岸田吉次 | 107 |
| | | 1743 | | | 河合栄七 | 有田文吉 | 107 |
| | | 1745 | | | 山口角次 | 下野直太郎 | 107 |
| | | 1751 | 尾 | | 大塚治四郎 | 町珍八 | 107 |
| 7 | | 1760 | | | 猪飼末治 | 芦田仁三 | 107 |
| | | 1762 | | | 八木福松 | 青山政次 | 107 |
| | | 1767 | | | 尾岡忠次 | 木村春三 | 107 |
| | | 1774 | 七十八大工 | | 榎田深三 | 菅吉三 | 107 |
| 20 | | 1777 | | | 山口角治 | 下野直太郎 | 107 |
| | | 1804 | 尾 | | 猪飼末治 | 芦田仁三 | 107 |
| 27 | | 1806 | | | 辻栄三 | 浅野井三郎 | 107 |
| | | 1813 | | | 石垣忠八 | 三輪孝吉 | 107 |
| | | 1817 | | | 尾岡忠次 | 木村春三 | 107 |
| | | 1824 | 七十八大工 | | 桑井吉三 | 木村江二 | 107 |
| | | 1827 | | | 河合武三郎 | 下野直太郎 | 107 |
| | | 1833 | | | 磯田下 | 南古三 | 107 |
| 50 | | 1847 | 岸南大工 | | 岩谷南鉄 | 佐竹昌龍 | 107 |
| | | 1851 | | | 大佐統曹 | 所部 | 107 |

| 手形月日 | 期限 | 期日 | 金額 | 割引日數 | 割引料割合 | 割引料 | 取立月日 | 摘要 |
|------|-----|----|------------|------|-------|-----------|------|----|
| | | | 207,601.40 | | | 11,496.00 | | |
| 47 | 67 | | 107.00 | 41 | 38.3% | 40.70 | 67 | |
| 124 | 124 | | 2.00 | 17 | | 27.20 | 124 | |
| 124 | 124 | | 72.70 | 60 | | 27.50 | 124 | |
| 224 | 512 | | 27.00 | 6 | | 27.00 | 124 | |
| 11 | 11 | | 24.00 | 7 | | 26.00 | 11 | |
| 11 | 14 | | 21.00 | 10 | | 27.00 | 14 | |
| 21 | 15 | | 2.00 | 7 | | 28.00 | 15 | |
| 15 | | | 205.60 | | | 29.00 | | |
| 46 | 16 | | 22.00 | 10 | | 32.00 | 16 | |
| 108 | | | 11,050.00 | | | 17.60 | | |
| 450 | 610 | | 2.00 | 26 | | 11.50 | 610 | |
| 11 | 17 | | 7.00 | 40 | | 44.00 | 17 | |
| 15 | 20 | | 15.00 | 40 | | 10.00 | 20 | |
| 20 | 14 | | 27.00 | 21 | | 17.00 | 14 | |
| 24 | 24 | | 5.00 | 42 | | 22.60 | 24 | |
| 2 | 2 | | 515.00 | 49 | | 40.00 | 2 | |
| 12 | 10 | | 22.00 | 57 | | 20.70 | 10 | |
| 12 | 14 | | 12.00 | 61 | | 11.20 | 14 | |
| 415 | 62 | | 12.00 | 15 | | 21.00 | 62 | |
| 14 | 20 | | 62.00 | 20 | | 22.70 | 20 | |
| 20 | | | 9.00 | | | 50.00 | | |
| 50 | 200 | | 27.00 | 41 | | 24.20 | 200 | |
| 15 | 670 | | 222.04 | 42 | | 15.50 | 670 | |
| 7 | 713 | | 1.00 | 55 | | 28.00 | 713 | |
| 7 | 75 | | 257.00 | 40 | | 22.00 | 75 | |
| 5 | | | 47.00 | | | 2.00 | | |
| 420 | 10 | | 222.40 | 45 | | 20.10 | 10 | |
| 16 | 17 | | 44.00 | 52 | | 26.60 | 17 | |
| 200 | 6 | | 222.00 | 41 | | 21.10 | 6 | |
| 20 | 22 | | 2.00 | 57 | | 7.20 | 22 | |
| 11 | 24 | | 486.04 | 60 | | 46.60 | 24 | |
| 450 | 68 | | 566.75 | 10 | | 9.00 | 68 | |
| 29 | 9 | | 11,117.00 | 11 | | 47.50 | 9 | |
| | | | 202,494.72 | | | 12,000.00 | | |



當所割引

手形記入帳

| 明治 卅六年 | 種類 | 番號 | 依頼人 | 元帳 丁數 | 裏書人 振出 | 又人 | 仕拂人 | 元帳 丁數 |
|-----------|----|---------|-----|----------|-----------|----|--------|----------|
| 40 | 船 | 184/10 | 南大支 | | 渡辺 岸太郎 | | 松田 岩松 | 260/ |
| | | 184/11 | | | 松本 尚徳 | | 榎下 市松 | 177/ |
| | | 184/12 | | | 端山 治助 | | 衣笠 照燈 | 155/ |
| | | 184/13 | | | 渡辺 岸太郎 | | 柴田 与三郎 | 168/ |
| | | 184/14 | | | | | | |
| | | 184/15 | | | | | | |
| | | 184/16 | | | | | | |
| | | 184/17 | | | | | | |
| | | 184/18 | | | | | | |
| | | 184/19 | | | | | | |
| | | 184/20 | | | | | | |
| | | 184/21 | | | | | | |
| | | 184/22 | | | | | | |
| | | 184/23 | | | | | | |
| | | 184/24 | | | | | | |
| | | 184/25 | | | | | | |
| | | 184/26 | | | | | | |
| | | 184/27 | | | | | | |
| | | 184/28 | | | | | | |
| | | 184/29 | | | | | | |
| | | 184/30 | | | | | | |
| | | 184/31 | | | | | | |
| | | 184/32 | | | | | | |
| | | 184/33 | | | | | | |
| | | 184/34 | | | | | | |
| | | 184/35 | | | | | | |
| | | 184/36 | | | | | | |
| | | 184/37 | | | | | | |
| | | 184/38 | | | | | | |
| | | 184/39 | | | | | | |
| | | 184/40 | | | | | | |
| | | 184/41 | | | | | | |
| | | 184/42 | | | | | | |
| | | 184/43 | | | | | | |
| | | 184/44 | | | | | | |
| | | 184/45 | | | | | | |
| | | 184/46 | | | | | | |
| | | 184/47 | | | | | | |
| | | 184/48 | | | | | | |
| | | 184/49 | | | | | | |
| | | 184/50 | | | | | | |
| | | 184/51 | | | | | | |
| | | 184/52 | | | | | | |
| | | 184/53 | | | | | | |
| | | 184/54 | | | | | | |
| | | 184/55 | | | | | | |
| | | 184/56 | | | | | | |
| | | 184/57 | | | | | | |
| | | 184/58 | | | | | | |
| | | 184/59 | | | | | | |
| | | 184/60 | | | | | | |
| | | 184/61 | | | | | | |
| | | 184/62 | | | | | | |
| | | 184/63 | | | | | | |
| | | 184/64 | | | | | | |
| | | 184/65 | | | | | | |
| | | 184/66 | | | | | | |
| | | 184/67 | | | | | | |
| | | 184/68 | | | | | | |
| | | 184/69 | | | | | | |
| | | 184/70 | | | | | | |
| | | 184/71 | | | | | | |
| | | 184/72 | | | | | | |
| | | 184/73 | | | | | | |
| | | 184/74 | | | | | | |
| | | 184/75 | | | | | | |
| | | 184/76 | | | | | | |
| | | 184/77 | | | | | | |
| | | 184/78 | | | | | | |
| | | 184/79 | | | | | | |
| | | 184/80 | | | | | | |
| | | 184/81 | | | | | | |
| | | 184/82 | | | | | | |
| | | 184/83 | | | | | | |
| | | 184/84 | | | | | | |
| | | 184/85 | | | | | | |
| | | 184/86 | | | | | | |
| | | 184/87 | | | | | | |
| | | 184/88 | | | | | | |
| | | 184/89 | | | | | | |
| | | 184/90 | | | | | | |
| | | 184/91 | | | | | | |
| | | 184/92 | | | | | | |
| | | 184/93 | | | | | | |
| | | 184/94 | | | | | | |
| | | 184/95 | | | | | | |
| | | 184/96 | | | | | | |
| | | 184/97 | | | | | | |
| | | 184/98 | | | | | | |
| | | 184/99 | | | | | | |
| | | 184/100 | | | | | | |

| 手形 月日 | 期限 | 期日 | 金額 | 割引 日數 | 割引料 割合 | 割引料 | 取立 月日 | 摘要 |
|----------|----|------|----------|----------|-----------|--------|----------|------|
| | | | 20247492 | | | 122000 | | 前葉繰越 |
| 4 11 | | 6 10 | 1,400.00 | 12 | 0.85% | 118.80 | 6 10 | |
| 5 8 | | 5 11 | 1,200.00 | 10 | 0.85% | 102.00 | 5 11 | |
| 5 14 | | 5 14 | 400.00 | 11 | 0.85% | 34.00 | 5 14 | |
| 5 16 | | 5 16 | 770.00 | 18 | 0.85% | 65.23 | 5 16 | |
| 5 17 | | 5 17 | 500.00 | 19 | 0.85% | 42.50 | 5 17 | |
| 5 11 | | 5 20 | 966.00 | 22 | 0.85% | 82.11 | 5 20 | |
| 5 2 | | 5 28 | 870.00 | 27 | 0.85% | 73.95 | 5 28 | |
| 4 28 | | 5 28 | 505.00 | 30 | 0.85% | 42.92 | 5 28 | |
| 5 11 | | 7 10 | 1,450.90 | 42 | 0.85% | 123.33 | 7 10 | |
| 5 10 | | 5 18 | 755.20 | 50 | 0.85% | 64.19 | 5 18 | |
| 5 26 | | 5 14 | 1,400.00 | 55 | 0.85% | 119.00 | 5 14 | |
| 5 27 | | 5 28 | 658.00 | 46 | 0.85% | 55.97 | 5 28 | |
| 4 16 | | 6 20 | 2,000.00 | 16 | 0.85% | 170.00 | 6 20 | |
| 6 2 | | 7 16 | 2,700.00 | 22 | 0.85% | 229.50 | 7 16 | |
| 5 14 | | 5 17 | 2,200.00 | 20 | 0.85% | 187.00 | 5 17 | |
| 6 10 | | 6 1 | 2,200.00 | 45 | 0.85% | 187.00 | 6 1 | |
| 5 21 | | 5 7 | 544.00 | 45 | 0.85% | 46.24 | 5 7 | |
| 4 27 | | 7 5 | 270.00 | 12 | 0.85% | 22.95 | 7 5 | |
| 6 14 | | 5 15 | 1,000.00 | 22 | 0.85% | 85.00 | 5 15 | |
| 5 10 | | 6 25 | 500.00 | 60 | 0.85% | 42.50 | 6 25 | |
| 5 1 | | 7 0 | 7,000.00 | 10 | 0.85% | 595.00 | 7 0 | |
| 6 1 | | 7 1 | 505.00 | 7 | 0.85% | 42.92 | 7 1 | |
| 4 28 | | 5 2 | 505.00 | 5 | 0.85% | 42.92 | 5 2 | |
| 5 20 | | 5 20 | 7,672.25 | 7 | 0.85% | 652.14 | 5 20 | |
| 5 5 | | 5 5 | 500.00 | 7 | 0.85% | 42.50 | 5 5 | |
| 5 5 | | 5 5 | 2,000.11 | 10 | 0.85% | 170.01 | 5 5 | |
| 4 27 | | 5 4 | 1,200.19 | 10 | 0.85% | 102.02 | 5 4 | |
| 5 20 | | 5 20 | 1,200.20 | 10 | 0.85% | 102.02 | 5 20 | |
| 5 27 | | 5 27 | 500.00 | 10 | 0.85% | 42.50 | 5 27 | |
| | | | 20204526 | | | 120000 | | |

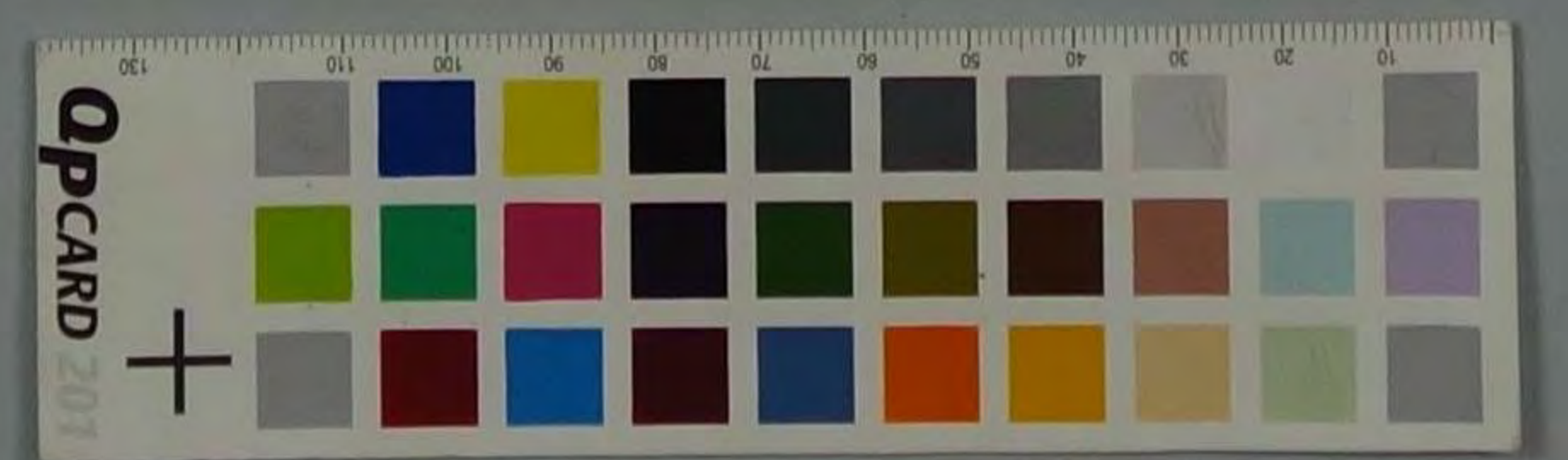

當所割引

| 明治 卅六年 | 種類 | 番號 | 依頼人 | 帳元 丁數 | 裏書人又 振出人 | 仕拂人 | 帳元 丁數 |
|-----------|-----|------|-----|----------|-------------|------|----------|
| 1-26 | 267 | 2024 | 石三十 | | 中村源治 | 小川喜三 | 160 |
| | | 2025 | 尾三 | | 川島慶治 | 町珍八 | 160 |
| | | 2026 | | | 辻末三 | 浅野井三 | 160 |
| | | 2027 | | | 山本米吉 | 日比屋三 | 160 |
| | | 2028 | 尾三 | | 和田保三 | 廣吉三 | 160 |
| | | 2029 | | | 墨島三 | 日比屋三 | 160 |
| | | 2030 | | | 寺村善三 | 瀬川三 | 160 |
| | | 2031 | | | 森田三 | 山音三 | 160 |
| | | 2032 | | | 藤田末三 | 森田三 | 160 |
| | | 2033 | | | 宮本三 | 水野三 | 160 |
| | | 2034 | | | 山本三 | 朝倉三 | 160 |
| | | 2035 | | | 田沢三 | 平井三 | 160 |
| | | 2036 | | | 中桐三 | 木村三 | 160 |
| | | 2037 | 尾三 | | 津田三 | 梅三 | 160 |
| | | 2038 | | | 松下三 | | 160 |
| | | 2039 | | | 井田三 | | 160 |
| | | 2040 | | | 博達三 | 森田三 | 160 |
| | | 2041 | | | 松下三 | 梅三 | 160 |
| | | 2042 | | | 井田三 | | 160 |
| | | 2043 | | | 松下三 | | 160 |
| | | 2044 | | | 井田三 | | 160 |
| | | 2045 | | | 松下三 | | 160 |
| | | 2046 | | | 井田三 | | 160 |
| | | 2047 | | | 松下三 | | 160 |
| | | 2048 | | | 井田三 | | 160 |
| | | 2049 | | | 松下三 | | 160 |
| | | 2050 | | | 井田三 | | 160 |
| | | 2051 | | | 松下三 | | 160 |
| | | 2052 | | | 井田三 | | 160 |
| | | 2053 | | | 松下三 | | 160 |
| | | 2054 | | | 井田三 | | 160 |
| | | 2055 | | | 松下三 | | 160 |
| | | 2056 | | | 井田三 | | 160 |
| | | 2057 | | | 松下三 | | 160 |
| | | 2058 | | | 井田三 | | 160 |
| | | 2059 | | | 松下三 | | 160 |
| | | 2060 | | | 井田三 | | 160 |
| | | 2061 | | | 松下三 | | 160 |
| | | 2062 | | | 井田三 | | 160 |
| | | 2063 | | | 松下三 | | 160 |
| | | 2064 | | | 井田三 | | 160 |
| | | 2065 | | | 松下三 | | 160 |
| | | 2066 | | | 井田三 | | 160 |
| | | 2067 | | | 松下三 | | 160 |
| | | 2068 | | | 井田三 | | 160 |
| | | 2069 | | | 松下三 | | 160 |
| | | 2070 | | | 井田三 | | 160 |
| | | 2071 | | | 松下三 | | 160 |
| | | 2072 | | | 井田三 | | 160 |
| | | 2073 | | | 松下三 | | 160 |
| | | 2074 | | | 井田三 | | 160 |
| | | 2075 | | | 松下三 | | 160 |
| | | 2076 | | | 井田三 | | 160 |
| | | 2077 | | | 松下三 | | 160 |
| | | 2078 | | | 井田三 | | 160 |
| | | 2079 | | | 松下三 | | 160 |
| | | 2080 | | | 井田三 | | 160 |
| | | 2081 | | | 松下三 | | 160 |
| | | 2082 | | | 井田三 | | 160 |
| | | 2083 | | | 松下三 | | 160 |
| | | 2084 | | | 井田三 | | 160 |
| | | 2085 | | | 松下三 | | 160 |
| | | 2086 | | | 井田三 | | 160 |
| | | 2087 | | | 松下三 | | 160 |
| | | 2088 | | | 井田三 | | 160 |
| | | 2089 | | | 松下三 | | 160 |
| | | 2090 | | | 井田三 | | 160 |
| | | 2091 | | | 松下三 | | 160 |
| | | 2092 | | | 井田三 | | 160 |
| | | 2093 | | | 松下三 | | 160 |
| | | 2094 | | | 井田三 | | 160 |
| | | 2095 | | | 松下三 | | 160 |
| | | 2096 | | | 井田三 | | 160 |
| | | 2097 | | | 松下三 | | 160 |
| | | 2098 | | | 井田三 | | 160 |
| | | 2099 | | | 松下三 | | 160 |
| | | 2100 | | | 井田三 | | 160 |

手形記入帳

| 手形 月日 | 期限 | 期日 | 金額 | 割引 日數 | 割引料 割合 | 割引料 | 取立 月日 | 摘要 |
|----------|----|----|----------|----------|-----------|--------|----------|----|
| | | | 27204526 | | | 100070 | | |
| 1-21 | 7 | 5 | 52177 | 11 | 1% | 71 | 7 | 6月 |
| 6-15 | 7 | 20 | 10272 | 26 | | 42 | 6 | 20 |
| 2-1 | 2 | 2 | 20000 | 27 | | 124 | 2 | 27 |
| 2-17 | 1 | 17 | 22500 | 14 | | 194 | 1 | 17 |
| 4-20 | 7 | 1 | 10000 | 7 | | 11 | 7 | 1 |
| 5-1 | 1 | 5 | 50000 | 11 | | 55 | 5 | 6月 |
| 4-20 | 1 | 10 | 69000 | 16 | | 176 | 1 | 10 |
| 5-20 | 1 | 15 | 150000 | 11 | | 165 | 1 | 15 |
| 5-5 | 1 | 5 | 20000 | 11 | | 22 | 5 | 6月 |
| 4-20 | 1 | 6 | 45000 | 12 | | 54 | 4 | 6 |
| 1-20 | 1 | 1 | 45000 | 12 | | 54 | 1 | 1 |
| 1-20 | 1 | 1 | 49500 | 14 | | 69 | 1 | 1 |
| 4-7 | 7 | 2 | 270000 | 7 | | 27 | 7 | 2 |
| 1-1 | 1 | 1 | 165000 | 12 | | 198 | 1 | 1 |
| 2-10 | 2 | 10 | 200000 | 12 | | 240 | 2 | 10 |
| 5-14 | 5 | 14 | 40000 | 9 | | 36 | 5 | 14 |
| 4-11 | 4 | 11 | 100000 | 12 | | 120 | 4 | 11 |
| 1-10 | 1 | 10 | 270000 | 11 | | 297 | 1 | 10 |
| 1-14 | 1 | 14 | 270000 | 12 | | 324 | 1 | 14 |
| 1-15 | 1 | 15 | 195000 | 10 | | 195 | 1 | 15 |
| 1-16 | 1 | 16 | 270000 | 14 | | 378 | 1 | 16 |
| 1-17 | 1 | 17 | 270000 | 15 | | 405 | 1 | 17 |
| 1-18 | 1 | 18 | 200000 | 16 | | 320 | 1 | 18 |
| 1-19 | 1 | 19 | 150000 | 17 | | 255 | 1 | 19 |
| 1-20 | 1 | 20 | 100000 | 18 | | 180 | 1 | 20 |
| 1-21 | 1 | 21 | 120000 | 20 | | 240 | 1 | 21 |
| 1-22 | 1 | 22 | 270000 | 19 | | 513 | 1 | 22 |
| 1-23 | 1 | 23 | 270000 | 20 | | 540 | 1 | 23 |
| 1-24 | 1 | 24 | 190000 | 18 | | 342 | 1 | 24 |
| 5-6 | 5 | 6 | 24750 | 21 | | 52 | 5 | 6 |
| 4-27 | 4 | 27 | 200000 | 12 | | 240 | 4 | 27 |
| 1-27 | 1 | 27 | 195000 | 12 | | 234 | 1 | 27 |
| | | | 27204526 | | | 141410 | | |

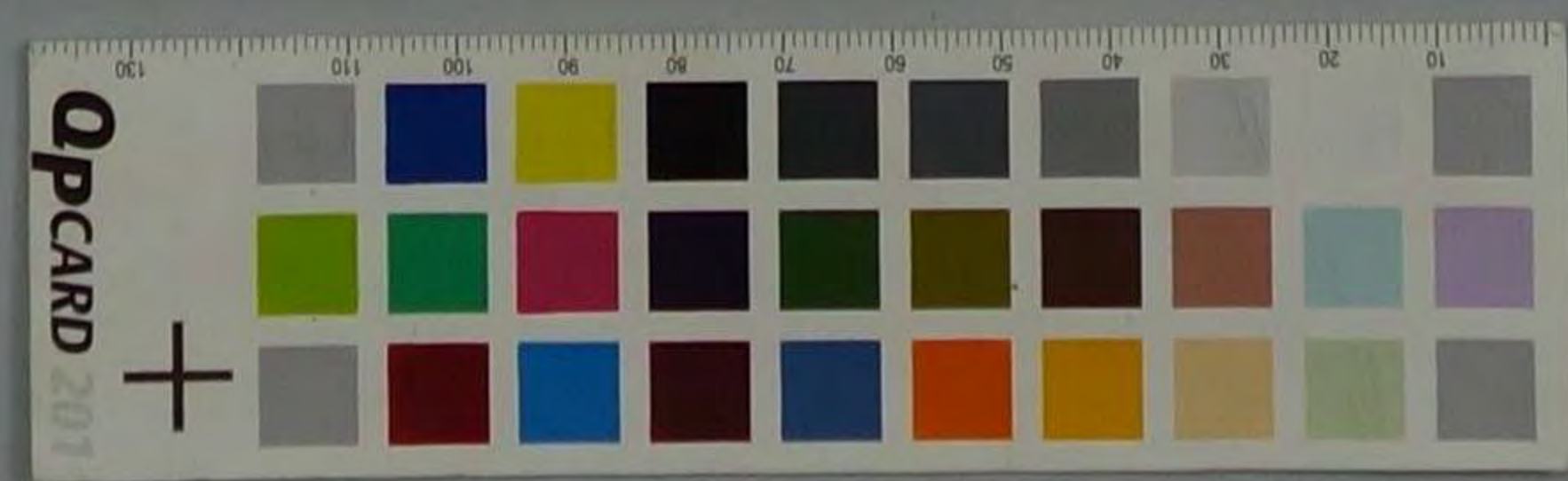

當所割引

手形記入帳

| 明治 卅六年 | 種類 | 番號 | 依頼人 | 元帳 丁數 | 裏書人又 振出人 | 仕拂人 | 元帳 丁數 |
|-----------|----|-------|-------|----------|-------------|-------|----------|
| 6 | 20 | 207 | 渡 | | 井畑吉三 | 桐生大五 | 100 |
| | | 208 | | | | | |
| | | 209 | | | 栗本平三 | | |
| | | 210 | | | 井畑吉三 | | |
| | | 211 | | | | | |
| | | 212 | | | | | |
| | | 213 | | | | | |
| | | 214 | | | | | |
| | | 215 | | | | | |
| | | 216 | | | | | |
| | | 217 | | | 芝味吉三 | | |
| 27 | | 218 | 七十八大工 | | 井畑吉三 | 本村三郎 | 100 |
| | | 219 | | | | | |
| | | 220 | | | | | |
| | | 221 | 大坂三石 | | 原田本治 | 桐山徳彦 | 100 |
| | | 222 | | | 渡部徳三 | 元本定邦 | 100 |
| | | 223 | | | 山口角三 | 平野直三郎 | 100 |
| | | 224 | | | 原田本治 | 日比野与三 | 100 |
| | | 225 | | | | 廣吉惣助 | 100 |
| | | 226 | | | | 日比野与三 | 100 |
| 7 | 28 | 2204/ | 七十八大工 | | 渡部徳三 | 本村三郎 | 100 |
| | | 2205/ | | | | | |
| | | 2210/ | | | | | |
| | | 2214/ | | | 原田本治 | 桐山徳彦 | 100 |
| | | 2218/ | 吉田吉三 | | 渡部徳三 | 元本定邦 | 100 |
| | | 2221/ | | | 原田本治 | 日比野与三 | 100 |
| | | 2224/ | | | | | |
| | | 2225/ | | | | | |
| | | 2227/ | | | | | |
| | | 2241/ | | | | | |
| | | 2242/ | | | | | |
| | | 2245/ | | | | | |
| | | 2246/ | | | | | |
| | | 2249/ | | | | | |
| | | 2255/ | | | | | |

| 手形 月日 | 期限 | 期日 | 金額 | 割引 日數 | 割引料 割合 | 割引料 | 取立 月日 | 摘要 |
|----------|----|------|------------|----------|-----------|-----------|----------|------|
| | | | 274,617.57 | | | 14,141.0 | | 前年繰越 |
| 5 | 2 | 7 25 | 1,800.00 | 20 | 1% | 36.0 | 7 25 | |
| | | 7 27 | 1,800.00 | 22 | | 36.0 | 7 27 | |
| | | 7 28 | 6,000.00 | 22 | | 120.0 | 7 28 | |
| | | 7 30 | 2,000.00 | 25 | | 50.0 | 7 30 | |
| | | 7 31 | 2,000.00 | 27 | | 54.0 | 7 31 | |
| | | 7 31 | 1,800.00 | 40 | | 72.0 | 7 31 | |
| | | 7 31 | 2,000.00 | 42 | | 84.0 | 7 31 | |
| | | 7 31 | 2,000.00 | 46 | | 92.0 | 7 31 | |
| | | 7 31 | 2,000.00 | 64 | | 128.0 | 7 31 | |
| | | 7 10 | 2,000.00 | 17 | | 34.0 | 7 10 | |
| | | 7 22 | 2,000.00 | 22 | | 44.0 | 7 22 | |
| | | 7 25 | 1,000.00 | 19 | | 19.0 | 7 25 | |
| | | 7 25 | 1,000.00 | 40 | | 40.0 | 7 25 | |
| | | 7 10 | 1,000.00 | 45 | | 45.0 | 7 10 | |
| | | 7 20 | 2,000.00 | 56 | | 112.0 | 7 20 | |
| | | 7 22 | 2,000.00 | 57 | | 114.0 | 7 22 | |
| | | 7 22 | 1,000.00 | 59 | | 59.0 | 7 22 | |
| | | | 271,862.57 | | | 14,179.69 | | |
| 6 | 11 | 8 23 | 3,000.00 | 27 | 1% | 54.0 | 8 23 | 新株 |
| | | 8 26 | 3,000.00 | 20 | | 40.0 | 8 26 | |
| | | 9 3 | 3,000.00 | 18 | | 36.0 | 9 3 | |
| | | 9 5 | 1,800.00 | 40 | | 72.0 | 9 5 | |
| | | 8 2 | 1,428.25 | 6 | | 28.56 | 8 2 | |
| | | 9 2 | 750.00 | 3 | | 15.0 | 9 2 | |
| | | 9 20 | 1,200.00 | 9 | | 24.0 | 9 20 | |
| | | 6 12 | 550.00 | | | 77.0 | 6 12 | |
| | | 7 21 | 796.72 | 10 | | 159.34 | 7 21 | |
| | | 7 25 | 750.00 | 13 | | 112.5 | 7 25 | |
| | | 6 20 | 790.00 | | | 227.0 | 6 20 | |
| | | 7 7 | 1,047.40 | 19 | | 199.00 | 7 7 | 新株 |
| | | 6 20 | 790.00 | | | 227.0 | 6 20 | |
| | | 7 15 | 500.00 | 23 | | 117.5 | 7 15 | |
| | | 7 20 | 1,195.20 | 28 | | 334.65 | 7 20 | |
| | | | 11,709.07 | | | 235.3 | | 前年繰越 |

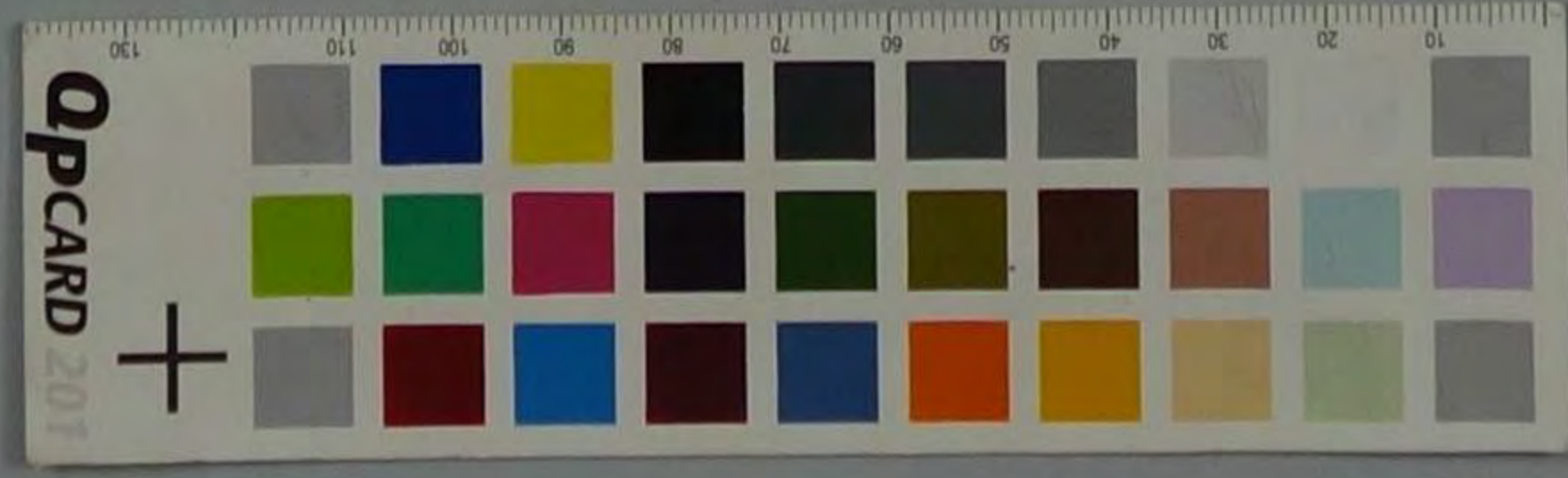

當所割引

手形記入帳

| 明治 卅六年 | 種類 | 番號 | 依頼人 | 元帳 丁數 | 裏書人又 振出人 | 仕拂人 | 元帳 丁數 |
|-----------|-----|-------|--------|----------|-------------|--------|----------|
| 729 | 32年 | 2257/ | 常高木支 | | 空田忠之次 | 木下洋助 | 177/ |
| | | 2261/ | | | 大坂誠收 | 木下洋助 | 187/ |
| | | 2271/ | | | 西沢源次郎 | 平野重太郎 | 122/ |
| | | 2281/ | | | 大坂誠收 | 木下洋助 | 187/ |
| | | 2297/ | | | 服部高直 | 堀下重太郎 | 130/ |
| 30 | | 2284/ | 新七十八木支 | | 赤井文彦 | 小谷洋助 | 171/ |
| | | 2286/ | | | 片桐林吉之 | 木村正二 | 182/ |
| | | 2287/ | | | 木村善七郎 | | |
| 3 | | 2291/ | | | 山口角次郎 | 平野重太郎 | 189/ |
| 7 | | 2300/ | 常高木支 | | 西沢源次郎 | 珠玖茂花 | 80/ |
| | | 2301/ | | | 岩谷高直 | 佐竹甚茂 | 105/ |
| | | 2303/ | | | 西田松三郎 | 引北國齋金社 | 104/ |
| | | 2304/ | | | 阪田清左平 | 坂田忠松 | 260/ |
| | | 2322/ | | | 大坂誠收 | 木下洋助 | 187/ |
| | | 2325/ | | | 大野善左平 | 鈴木信次郎 | 264/ |
| | | 2334/ | | | 端山治郎 | 衣笠敏燈 | 100/ |
| | | 2349/ | | | 樋垣泰一 | 阿部敏持 | 2/ |
| | | 2350/ | | | 岩井辰三郎 | 平井隆七 | 124/ |
| | | 2354/ | | | 藤井安吉 | 木村正二 | 184/ |
| | | 2354/ | | | 松本幸彦 | 樋下幸松 | 184/ |
| | | 2356/ | | | | | |
| | | 2363/ | | | 岩谷高直 | 佐竹甚茂 | 105/ |
| 10 | | 2363/ | 七十八木支 | | 松武春次郎 | 木村正二 | 182/ |
| | | 2364/ | | | 山相林吉之 | | |
| | | 2382/ | | | 中沢治平 | 西沢大次郎 | 51/ |
| 11 | | 2386/ | 百三十 | | 山相林吉之 | 南高左平 | |
| | | 2392/ | | | 松本幸彦 | 樋下幸松 | 180/ |
| | | 2395/ | | | 内田朱吉 | 南高左平 | 51/ |
| | | 2399/ | | | 今村善左平 | 瀬川高直 | 25/ |
| | | 2407/ | | | 内田朱吉 | 南高左平 | 51/ |
| | | 2409/ | | | 岩谷高直 | 佐竹甚茂 | 105/ |
| | | 2411/ | | | 松本幸彦 | 生田三平 | 96/ |
| | | 2419/ | | | 八木福松 | 春山政次郎 | 50/ |

| 手形 月日 | 期限 | 期日 | 金額 | 割引 日數 | 割引料 割合 | 割引料 | 取立 月日 | 摘要 |
|----------|------|----|----------|----------|-----------|-------|----------|-------------|
| | | | 11709.07 | | | 33.53 | | 前禁繰越 |
| 6.30 | 8.25 | | 3935.00 | 23 | 16 | 173 | 8.25 | |
| 7.24 | 8.27 | | 5553.00 | 30 | | 242 | 8.27 | |
| 7.14 | 8.11 | | 4825.00 | 45 | | 247 | 8.11 | |
| 7.14 | 8.14 | | 7344.00 | 43 | | 563 | 8.14 | |
| 7.6 | 8.16 | | 2980.00 | 50 | | 624 | 8.16 | |
| 7.14 | 8.14 | | 16000.00 | 15 | | 560 | 8.14 | |
| 6.20 | 9.6 | | 5900.00 | 39 | | 243 | 9.7 | 古株 |
| 7.8 | 8.8 | | 2800.00 | 41 | | 164 | 8.8 | |
| 7.7 | 8.18 | | 10000.00 | 46 | | 270 | 8.11 | 古株 = 40 = 5 |
| 6.20 | 8.15 | | 4500.00 | 9 | | 64 | 8.15 | |
| 7.22 | 8.16 | | 11982.00 | 10 | | 171 | 8.17 | 古株 |
| 7.10 | 8.19 | | 4000.00 | 13 | | 59 | 8.19 | |
| 7.28 | 8.20 | | 8000.00 | 14 | | 179 | 8.20 | |
| 7.16 | 9.10 | | 4925.00 | 15 | | 275 | 9.10 | |
| 7.11 | 8.5 | | 8225.00 | 30 | | 155 | 9.5 | |
| 7.15 | 8.14 | | 4500.00 | 19 | | 297 | 8.14 | |
| 7.21 | 8.18 | | 8000.00 | 43 | | 208 | 8.18 | |
| 7.18 | 8.20 | | 8750.00 | 45 | | 270 | 8.21 | 前休 |
| 7.8 | 8.22 | | 3489.00 | 47 | | 261 | 8.22 | |
| 7.20 | 8.24 | | 7450.00 | 49 | | 184 | 8.25 | 前休 |
| 7.28 | 8.29 | | 6760.00 | 54 | | 177 | 8.29 | |
| 7.31 | 8.30 | | 1828.00 | 58 | | 1168 | 8.30 | |
| 6.30 | 9.11 | | 2000.00 | 33 | | 105 | 9.11 | |
| 7.5 | 8.17 | | 4000.00 | 39 | | 249 | 8.17 | |
| 7.23 | 10.3 | | 10000.00 | 55 | | 880 | 10.3 | |
| 7.16 | 8.16 | | 5000.00 | 6 | | 48 | 8.17 | 古株 |
| 6.19 | 8.18 | | 11400.00 | 8 | | 145 | 8.18 | |
| 7.10 | 8.10 | | 10000.00 | 1 | | 128 | 8.10 | |
| 7.30 | 8.20 | | 7060.00 | 10 | | 112 | 8.20 | |
| 7.10 | 8.10 | | 8000.00 | 1 | | 80 | 8.10 | |
| 7.7 | 8.10 | | 6980.00 | 1 | | 110 | 8.7 | |
| 6.30 | 8.10 | | 1785.00 | 1 | | 288 | 8.10 | |
| 7.22 | 8.22 | | 1400.00 | 12 | | 288 | 8.22 | |
| | | | 34241.12 | | | 12917 | | 古株繰越 |

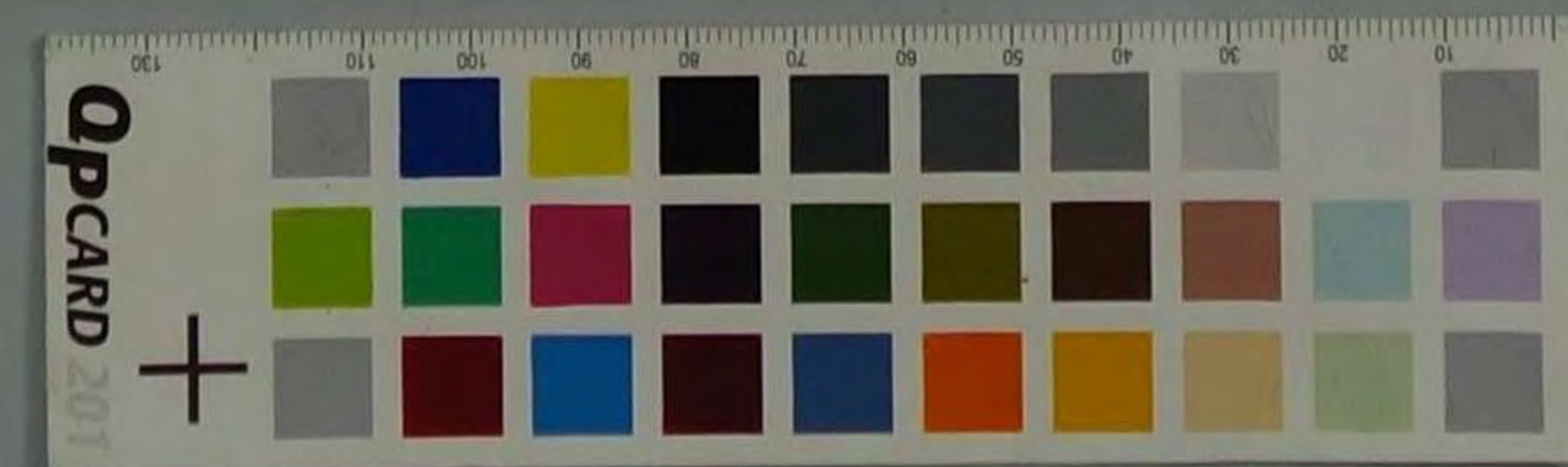

當 所 割 引

手 形 記 入 帳

| 明 治 卅 六 年 | 種 類 | 番 號 | 依 賴 人 | 元 帳 丁 數 | 裏 書 人 又 振 出 人 | 仕 拂 人 | 元 帳 丁 數 |
|--------------|-----|-------|-----------|------------|------------------|-----------|------------|
| 8/11 | 船 年 | 2422/ | 白 三 十 | | 山下勝三平 | 南 坂 左 平 | 51/8 |
| | | 2424/ | | | 根 采 純 一 | | 23/8 |
| | | 2425/ | | | 原 世 子 左 | 三 重 崎 崎 | 167/ |
| | | 2426/ | | | 永 反 辰 造 | 廣 谷 辰 造 | 51/ |
| | | 2427/ | | | 根 采 純 一 | 南 坂 左 平 | 185/ |
| | | 2428/ | | | 井 上 進 助 | 美 島 品 助 | 171/ |
| | | 2429/ | 某 七 八 大 支 | | 某 七 八 大 支 | 小 谷 作 助 | 182/ |
| | | 2430/ | | | 坂 田 辰 吉 左 | 木 村 進 二 | 237/8 |
| | | 2431/ | | | 今 村 善 左 平 | 瀬 川 吉 左 | 7/7 |
| | | 2432/ | | | 前 合 榮 七 | 有 田 久 吉 | 140/ |
| | | 2433/ | | | 吉 村 松 三 平 | 岸 田 音 次 平 | 111/7 |
| | | 2434/ | 加 込 | | 原 吉 帽子 | 佐 野 清 次 郎 | 206/8 |
| | | 2435/ | | | 堀 進 社 大 支 | 佐 野 清 次 郎 | 197/7 |
| | | 2436/ | | | 大 坂 誠 辰 左 | 木 下 伸 助 | 111/7 |
| | | 2437/ | | | 原 吉 帽子 | 佐 野 清 次 郎 | 141/ |
| | | 2438/ | | | 森 本 邦 元 郎 | 堀 進 社 大 支 | 66/8 |
| | | 2439/ | | | 堀 進 社 大 支 | 佐 野 清 次 郎 | 206/8 |
| | | 2440/ | | | 小 川 清 次 郎 | 佐 野 清 次 郎 | 200/8 |
| | | 2441/ | | | 大 坂 誠 辰 左 | 引 孔 周 扇 | 154/ |
| | | 2442/ | | | 大 坂 誠 辰 左 | 堀 進 社 大 支 | 51/ |
| | | 2443/ | | | 堀 進 社 大 支 | 堀 進 社 大 支 | 93/7 |
| | | 2444/ | | | 堀 進 社 大 支 | 堀 進 社 大 支 | 150/7 |
| | | 2445/ | | | 堀 進 社 大 支 | 堀 進 社 大 支 | 96/8 |
| | | 2446/ | | | 堀 進 社 大 支 | 堀 進 社 大 支 | 260/ |
| | | 2447/ | | | 堀 進 社 大 支 | 堀 進 社 大 支 | 155/7 |
| | | 2448/ | | | 堀 進 社 大 支 | 堀 進 社 大 支 | 260/8 |
| | | 2449/ | | | 堀 進 社 大 支 | 堀 進 社 大 支 | 155/7 |
| | | 2450/ | | | 堀 進 社 大 支 | 堀 進 社 大 支 | 180/8 |
| | | 2451/ | | | 堀 進 社 大 支 | 堀 進 社 大 支 | 17/ |
| | | 2452/ | | | 堀 進 社 大 支 | 堀 進 社 大 支 | 154/ |
| | | 2453/ | | | 堀 進 社 大 支 | 堀 進 社 大 支 | 150/7 |
| | | 2454/ | | | 堀 進 社 大 支 | 堀 進 社 大 支 | 288/8 |
| | | 2455/ | | | 堀 進 社 大 支 | 堀 進 社 大 支 | |

| 手 形 月 日 | 期 限 | 期 日 | 金 額 | 割 引 日 數 | 割 引 料 割 合 | 割 引 料 | 取 立 月 日 | 摘 要 |
|------------|-----|------|----------|------------|--------------|-------|------------|---------|
| | | | 3424112 | | | 12917 | | 前 某 藤 越 |
| 6/10 | | 8/12 | 1,000.00 | 12 | 起 2 年 | 172 | 8/20 | |
| 6/11 | | 1/24 | 1,000.00 | 14 | | 224 | 1/24 | |
| 6/12 | | 1/25 | 7,260.07 | 15 | | 2240 | 1/25 | |
| 6/13 | | 1/16 | 725.00 | 1 | | 174 | 1/16 | |
| 6/14 | | 1/27 | 1,000.00 | 17 | | 272 | 1/27 | |
| 6/15 | | 1/28 | 811.00 | 18 | | 271 | 1/28 | |
| 7/14 | | 9/12 | 1,500.00 | 49 | | 696 | 9/12 | |
| 7/12 | | 1/28 | 470.00 | 45 | | 585 | 1/28 | |
| 7/25 | | 1/20 | 785.00 | 47 | | 590 | 1/20 | |
| 8/8 | | 10/5 | 260.00 | 52 | | 216 | 10/5 | |
| 8/5 | | 1/1 | 269.00 | 4 | | 243 | 1/1 | |
| 6/27 | | 8/27 | 1,070.00 | 11 | | 13 | 8/27 | |
| 7/11 | | 9/6 | 500.00 | 21 | | 168 | 9/7 | 分 付 |
| 7/13 | | 2/15 | 623.60 | 30 | | 299 | 1/15 | |
| 7/29 | | 10/8 | 313.20 | 50 | | 265 | 10/8 | |
| 7/16 | | 2/1 | 2,200.00 | 5 | | 186.5 | 2/1 | |
| 7/31 | | 2/10 | 300.00 | 55 | | 264 | 2/10 | |
| 7/16 | | 2/16 | 299.34 | 61 | | 282 | 2/16 | |
| 8/10 | | 2/11 | 250.00 | 53 | | 212 | 2/11 | 分 付 |
| 7/8 | | 2/14 | 300.00 | 56 | | 268 | 2/14 | |
| 7/20 | | 2/1 | 500.00 | 1 | | 428 | 2/1 | |
| 6/22 | | 9/5 | 465.00 | 16 | | 119 | 9/5 | |
| 7/5 | | 1/1 | 338.50 | 1 | | 99 | 1/1 | |
| 7/11 | | 2/15 | 600.00 | 26 | | 249 | 2/15 | |
| 8/5 | | 2/20 | 700.00 | 31 | | 347 | 2/20 | 分 付 |
| 7/28 | | 2/24 | 415.00 | 35 | | 232 | 2/24 | |
| 8/11 | | 2/27 | 850.00 | 38 | | 516 | 2/27 | |
| 7/24 | | 10/2 | 470.00 | 44 | | 330 | 10/2 | |
| 7/3 | | 1/1 | 340.50 | 1 | | 239 | 1/1 | |
| 7/4 | | 2/5 | 550.00 | 46 | | 404 | 2/5 | |
| 7/8 | | 2/10 | 472.00 | 51 | | 385 | 2/10 | |
| 6/27 | | 8/26 | 500.00 | 6 | | 48 | 8/26 | |
| 6/26 | | 1/1 | 61.00 | 1 | | 0.5 | 1/1 | |
| | | | 6261763 | | | 25373 | | 分 付 藤 越 |

