

當所割引

手形記入帳

明治 卅年	種類	番號	依頼人	元帳 丁數	裏書人 振出人	又 人	仕拂人	元帳 丁數
429	船	2093/13	舟名大		北田 津太郎	杉本 爲三	杉本 爲三	258/8
		2097/			松下 保亮	堀 六郎松	堀 六郎松	181/
		2100/			三浦 爲吉	吉 俊次郎	吉 俊次郎	189/7
		2101/	七十八大		前見 徳吉	堀 隆太郎	堀 隆太郎	567/8
		2102/				菅井 爲太郎	菅井 爲太郎	327/
		2104/			長 世一 彦次	小 火 塚 助	小 火 塚 助	1727/
		2114/			山口 清次郎	北 田 爲 三郎	北 田 爲 三郎	201/8
55		2115/	北 濱		松下 保亮	堀 隆 大 支	堀 隆 大 支	143/7
		2117/			端山 治助	永 笠 船 燈	永 笠 船 燈	157/
		2119/			中村 仙五郎	日 高 輝 花	日 高 輝 花	152/8
		2124/			松下 保亮	堀 隆 大 支	堀 隆 大 支	143/7
		2125/			井畑 吉次郎			/
		2127/			宇佐見 辰次郎			/
		2129/			松下 保亮			/
		2135/			河合 栄七	右 田 文 吉	右 田 文 吉	9/
		2137/			松下 保亮	堀 隆 大 支	堀 隆 大 支	143/7
		2138/			津田 政次郎			/
		2153/			松下 保亮			/
		2155/			中村 仙五郎	日 高 輝 花	日 高 輝 花	152/8
		2161/			松下 保亮	堀 隆 大 支	堀 隆 大 支	143/7
		2164/						/
		2165/						/
		2166/						/
		2169/			井畑 吉次郎			/
		2172/			松下 保亮			/
		2183/			中村 仙五郎	日 高 輝 花	日 高 輝 花	152/8
		2185/			井畑 吉次郎	堀 隆 大 支	堀 隆 大 支	143/7
		2188/			端山 治助	永 笠 船 燈	永 笠 船 燈	157/
		2191/			松下 保亮	堀 隆 大 支	堀 隆 大 支	143/7
		2193/						/
		2201/						/
		2203/	石 田 七 右 衛 門		岩 倉 大 吉	堀 隆 大 支	堀 隆 大 支	107/7
		2205/						/
		2210/	七 十 八 大		堀 隆 大 支	南 存 大 郎	南 存 大 郎	52/8

手形 月日	形 限	期 日	金 額	割引 日數	割引料 割合	割引料	取立 月日	摘 要
			12,219.86			2,042.62		
6	2	6 10	438.00	13	16	301.60	6 10	
12	11	15	530.00	48		407.20	15	
18	29	29	500.00	62		436.80	29	
20	6	6 5	160.00	38		97.60	6 5	殊
21	15	15	1003.00	48		76.15	15	
15			1500.00			115.20		
21	23	23	1380.00	56		161.20	23	
27	8	8 9	2000.00	5		160.50	9	
18			420.00			33.00		
22	10	10	140.00	6		13.00	10	
24			2500.00			240.00		
			1500.00			144.00		
12	11	11	772.00	7		86.00	11	
18	12	12	2200.00	8		281.00	12	
15	13	13	230.00	9		33.00	13	
215	14	14	2100.00	10		336.00	14	
			1240.00			193.00		
16	16	16	2000.00	12		384.00	16	
11			185.00			25.00		
217	17	17	1900.00	13		395.00	17	
19	18	18	2000.00	14		448.00	18	
18			1200.00			268.00		
			2000.00			448.00		
20	20	20	2100.00	16		537.00	20	
30			2100.00	16		530.00		
22	21	21	1900.00	17		516.00	21	
8	23	23	870.00	19		112.00	23	
22			1950.00	19		592.00		
24	24	24	2000.00	20		640.00	24	
25	25	25	2000.00	21		672.00	25	
49	517	517	60550.00	11		106.50	17	
25	25	25	88635.00	19		269.00	25	
55	68	68	8000.00	33		492.68	68	
			550787.01			214264		岩倉 栄七

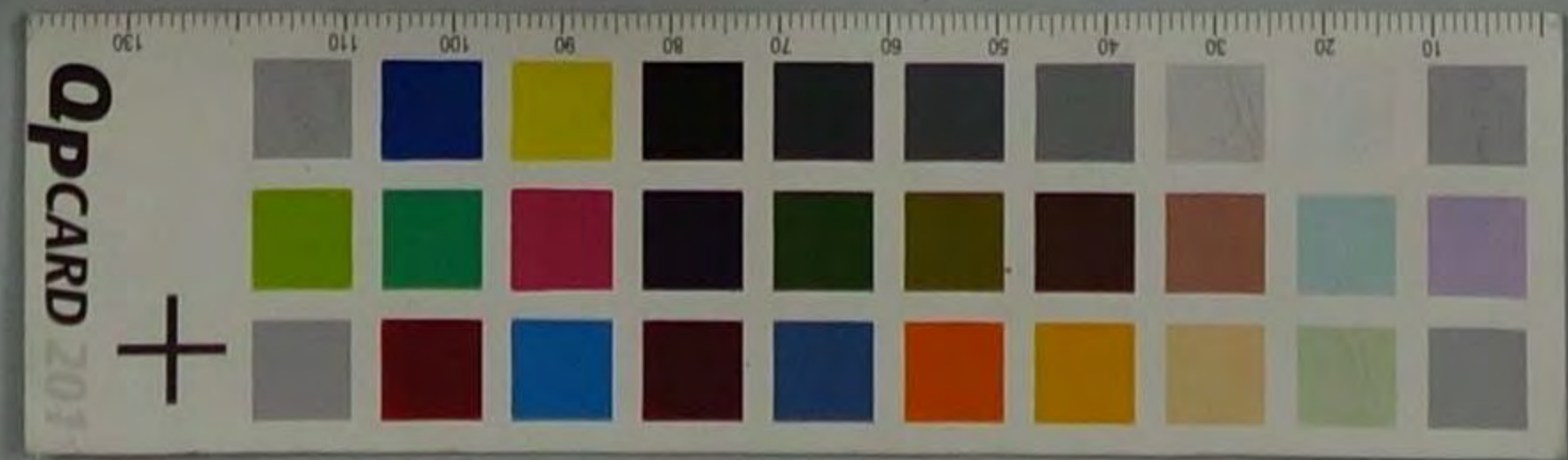

當所割引手形記入帳

明治 卅年	種類	番號	依頼人	元帳 丁數	裏書人又 振出人	仕拂人	元帳 丁數	手形 月日	期限	期日	金額	割引 日數	割引料 割合	割引料	取立 月日	摘要
5	7	22187	心十八大支		小川支店	原井清太郎	327/8	5	2	6	28	550787.01		214264		前年繰越
	13	22237	前二		川久保支店	新田文吉	149/7		5	6	2	26000	21	225	6	28
		22517							10	10		30000	29	84	6	2
		22557							4	15		15000	34	139	4	10
	14	22677			平山忠七	水本六郎	287/7		20			32000	28	81	6	15
		22707			新井和郎	黒田工部	197/7		15			15000	33	143	6	10
		22777			新井和郎	水本六郎	287/7		2			9140	7	79	6	15
		22727			川地保五工	水本六郎	95/7		10			13042		48		
		22877			上田忠一郎	水本六郎	187/8		19	25		30000	40	68		
		22977			長崎代吉				25	30		38304	48	206	6	25
		23107			大井末造	智川清吉	239/7		5	5		70000	29	294	6	29
	16	23147			川地保五工	新田文吉	57/7		4	13		70000	29	324	6	13
		23177			川地保五工	新田文吉	47/7		4	15		47120	31	233	6	15
		23197			小川支店	水本六郎	195/7		15	18		19120	34	103	6	18
		23227			川地保五工	新田文吉	147/8		23	21		45000	37	266	6	21
		23257			新井和郎	水本六郎	201/7		21	24		40000	40	256	6	24
		23277			辻久龍	水本六郎	197/7		30	25		11000	41	92	6	25
		23317			新井和郎	水本六郎	201/8		29	29		10000	45	92	6	29
		23377			大井末造	川北周郎	155/7		28	30		43000	46	316	6	30
	17	23397			新井和郎	水本六郎	201/7		4	29		17000	44	119	6	29
		23417			服部名祐	水本六郎	97/7		5	20		11131	45	79	6	20
		23437			水本六郎	水本六郎	85/8		5	2		91870	47	690	6	2
		23457			川地保五工	新田文吉	147/7		4			10000		75		
		23487			川地保五工	新田文吉	167/8		5	5		60000	50	480	6	5
		23527			山崎忠七郎	水本六郎	16/7		4	30		20000	52	232	6	7
		23577			水本六郎	水本六郎	64/7				25000		215			
		23677			十井忠七郎	新田文吉	52/8		26	10		55088	53	486	6	10
	18	23677	川		松下新助	橋本大工	143/7		2	26		25000	9	360	5	26
		23737			瑞山坊	水本六郎	157/7		3	30		44000		63		
		23807			川地保五工	橋本大工	143/7		2	27		20000	10	320	6	27
		23817			所見保五工						60000		96			
		23877			松下新助				29	28		25000	11	440	6	28
		23887			辻久龍	坂本忠七工	82/7		3	28		10000		17		
		23897			松下新助	橋本大工	143/7			30		22000	13	457	6	30
											56931266		231593			



當所割引

手形記入帳

明治 卅年	種類	番號	依頼人	元帳 丁數	裏書人又 振出人	仕拂人	元帳 丁數
5	8	2390/	101/7
		2394/			...		
		2396/			...		
		2398/			...		152/5
		2401/			...		103/7
		2406/			...		
		2407/			...		
		2417/			...		
		2418/			...		
		2422/			...		
		2430/			...		
		2435/			...		
		2446/			...		
25		2451/		201/8
		2453/		201/
		2454/			...		155/
		2459/			...		172/7
26		2464/		180/7
		2480/			...		226/5
		2481/			...		150/
		2496/			...		60/
30		2510/		6/
2		2516/		152/8
		2537/			...		82/7
3		2538/		261/8
		2560/			...		107/7
		2570/			...		52/8
8		2573/		150/8
		2579/			...		53/
13		2592/		243/
		2587/			...		85/
		2612/			...		87/7
		2626/		181/

手形 月日	期限	期日	金額	割引 日數	割引料 割合	割引料	取立 月日	摘要
			569,012.66			2,205.02		
3	1	5 20	1,800.00	13	16	374.50	5 20	
		3 31	2,000.00	14		448.00	5 31	
		6 1	1,900.00	15		456.60	6 1	
4	3	6 2	2,000.00	16		51.62	6 2	
		7 5	1,800.00	16		460.00		
		7 4	4,000.00	18		1,156.40	7 4	
		7 7	1,000.00			288.00		
		7 8	2,700.00	20		864.00	7 8	
		7 7	1,900.00	21		638.00	7 7	
		7 8	2,000.00	22		704.00	7 8	
		7 11	2,200.00	25		880.00	7 11	
		7 12	2,000.00	26		832.00	7 12	...
4	18	7 16	3,000.00	30		1,440.00	7 16	
		7 13	1,900.00	50		1,520.00	7 13	
		7 14	5,356.00	51		436.00	7 14	
		7 15	1,300.00	52		1,081.00	7 15	
		6 2	760.00	8		97.60	6 2	
		7 8	6,525.00	14		1,460.00	7 8	
		7 18	1,400.00	24		53.00	7 18	
		7 2	2,000.00			276.00		
		7 15	2,200.00	47		2,180.00	7 15	
4	20	7 6	1,550.00	35		86.76	7 6	
		7 9	2,100.00	38		1,270.00	7 9	
		6 20	1,500.00	18		432.60	6 20	
		7 10	1,038.00			298.00	7 10	
		7 18	5,240.54	46		387.70	7 18	
		7 22	7,000.00	45		504.00	7 22	
		7 25	3,000.00	48		230.00	7 25	
		6 20	2,000.00	8		25.60	6 20	
		7 25	4,908.60	13		1,016.20	7 25	
		7 30	2,360.00	18		67.00	7 30	
5	11	7 10	2,762.00	218		1,230.00	7 11	...
		7 5	6,400.00	23		255.00	7 5	...
			598,821.36			232,660.00		

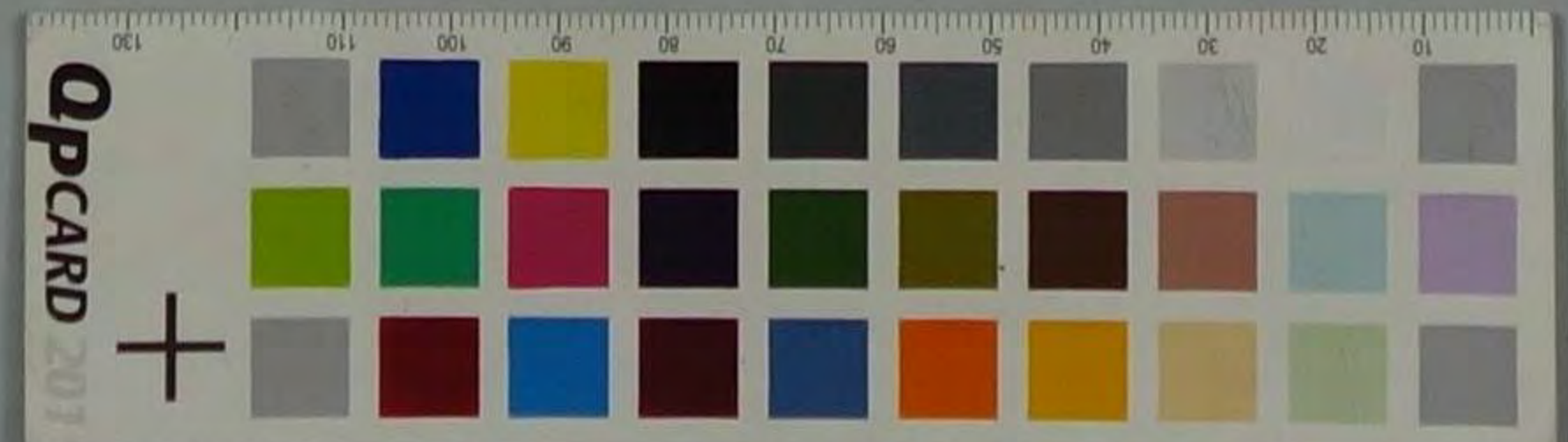

當所割引

手形記入帳

明治 卅三年	種類	番號	依頼人	元帳 丁數	裏書人又 振出人	仕拂人	元帳 丁數
6.13.	手形	26107	新田大五		新田大五	新田大五	257/8
		26341			新田大五	新田大五	155/
		26357			新田大五	新田大五	261/
		2657/	小 廣		新田大五	新田大五	140/1
		26687/					
		26691/					
		26731/					
		26747/					
		26771/					
		26837/					
		26887/			堀下大五	堀下大五	189/
		26891/			堀下大五	堀下大五	143/
		26931/					
		26941/					
		26957/					
		26961/					
		26987/					
		26991/					
		2701/					
		27011/					
		27031/					
		27097/					
		27091/					
		27101/					
		27161/					
		27187/					
		27191/					
		27261/					
14		27271/	右 正 十				236/8
		27371/					85/
		27401/					127/7
		27411/					55/8
		27431/					21/7
		27431/					36/8

手形 月日	期限	期日	金額	割引 日數	割引料 割合	割引料	取立 月日	摘要
			599,321.36			2326.60		
5.2		7.8	700000	26	16	291.78		
11		1.9	578000	27		312.17		
23		1.20	1700000	38		1003.34		
3.19		6.17	1800000	5		144.61		
22		1.20	2700000	8		231.62		
23		1.21	2000000	7		233.21		
24		1.22	2500000	10		400.22		
25		1.23	2300000	11		404.23		
26		1.24	2500000	12		480.24		
5.24		1.25	625000	13		130.25		
3.28			2800000			682.26		
			2000000			416.27		
2.9		1.27	2000000	15		480.28		
			2000000			480.29		
3.30		1.28	1200000	16		307.30		
			2500000			640.31		
3.31		1.29	2700000	17		734.32		
			680000			184.33		
4.1		1.30	2700000	18		777.34		
			373000			107.35		
3.30			700000	18		259.36		
2.28		7.1	250000	19		76.37		
2			2800000			851.38		
			2500000			760.39		
2.5		1.4	2100000	22		729.40		
6		1.5	1500000	23		552.41		
			1000000			368.42		
5.9		1.10	288000	28		123.43		
12.1		6.25	48575	12		92.44		
1.17		7.12	26240	29		121.45		
1.18		1.15	237000	32		143.46		
1.15			430000			220.47		
1			10959			55.48		
			648,341.10			3454.85		

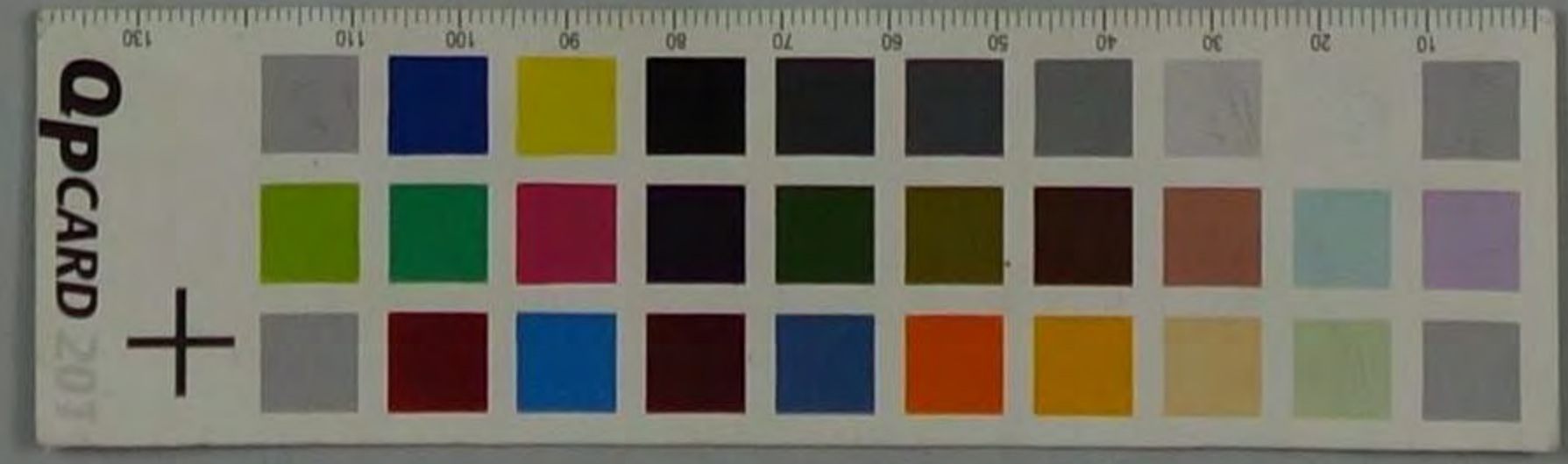

當所割引

手形記入帳

明治 卅八年	種類	番號	依頼人	元帳 丁數	裏書人又 振出人	仕拂人	元帳 丁數
6.14	725	2755/2	七十八大支		山口角比印	森田海比印	241/8
15		2768/	右三十		大崎代吉	平山忠七	136/
18		2774/	七十八大支		森田代吉	山口角比印	177/
		2783/	此		吉村説一氏	横組又	140/
		2771/					
		2777/					
		2777/			松下政成		
		2777/			鎌田コウ		
		2777/			松下政成		
		2777/			宇田慶治郎		
		2777/			吉村説一氏		
		2777/			宇田慶治郎		
		2777/			吉村説一氏		
		2777/			宇田慶治郎		
		2777/			松下政成		
		2802/			宇田慶治郎		
		2802/			松下政成		
		2802/			吉村説一氏		
		2802/					
		2802/			松下政成		
		2819/			吉村説一氏		
		2811/			宇田慶治郎		
		2814/			吉村説一氏		
		2817/			支崎政七		
		2817/			妙山流由	衣笠敏隆	107/
		2823/			松下政成	横組又	140/
		2824/			宇田慶治郎		
		2824/			松下政成		
		2824/			清水政三郎		
		2824/			吉村説一氏		
		2824/			中嶋平次郎		
		2824/			高田流由		
		2824/			吉村説一氏		

手形 月日	期限	期日	金額	割引 日數	割引料 割合	割引料	取立 月日	摘要
			648,621.10			2,457.95		
6.6	86		280.00	52	16	172.86		
3	3		783.00	50		626.83		
5	17		1500.00	57		1368.813		
4	2		4000.00	11		720.72		
8	4		4000.00	7		916.74		
6	8		2000.00	18		720.45		
7	6		2000.00	17		108.76		
7			2000.00			108.00		
8	7		2000.00	10		500.77		
			2081.00			761.00		
			2200.00	21		777.00		
			2400.00			1142.00		
11	8		2200.00	22		777.00		
			2150.00			1108.00		
9			1500.00			528.00		
12	11		8000.00	24		1160.00		
12	12		8000.00	18		1220.00		
14	12		16000.00	26		678.00		
16	14		26000.00	27		1080.00		
			10000.00			108.00		
16	15		17000.00	28		761.00		
			27000.00			1209.00		
18	16		16000.00	27		719.00		
			9000.00			270.00		
6.2	17		37000.00	20		111.00		利
17	18		26000.00	21		1214.00		
			26000.00			1818.00		
20	18		8000.00	32		1656.00		
8.17	20		127000.00	31		170.00		
4.21	19		100000.00			911.00		
22	21		10000.00	24		876.00		
22			2000.00			1088.00		
22	22		22000.00	25		1222.00		
			717,241.0			2,740.69		

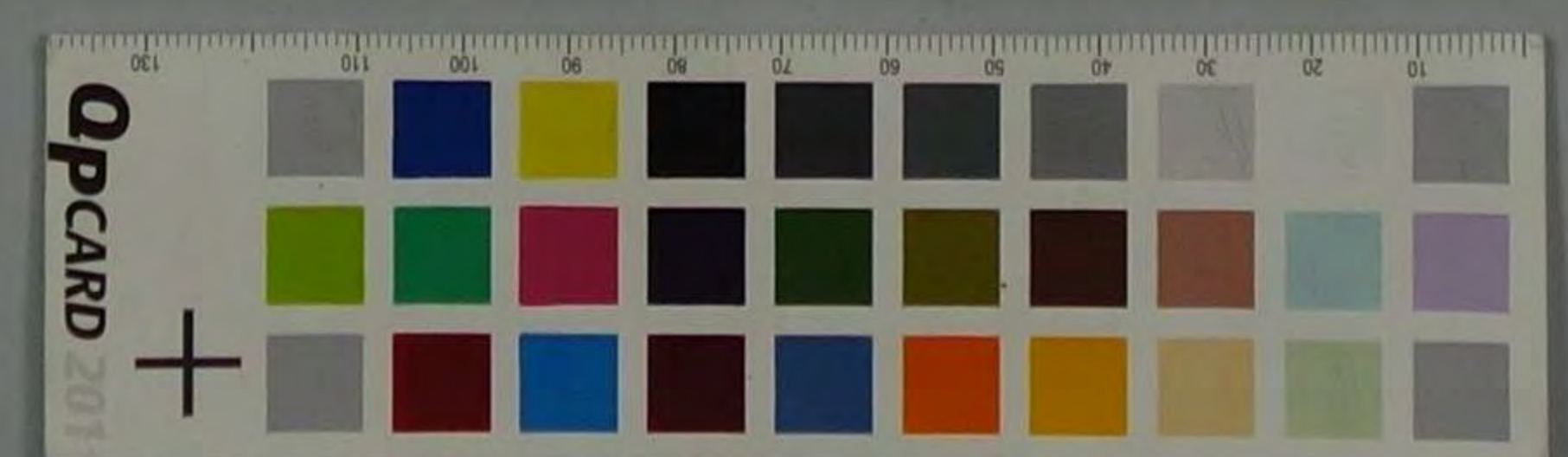

當所割引

手形記入帳

明治卅	種類	番號	依頼人	元帳丁數	裏書人又振出	仕拂人	元帳丁數
6	約子	2844/3	北		宇田成記	橋田大又	141/1
>		2847/			藤田工夕		
>		2848/			十嶋手成		
>		2849/			松下成		
>		2850/			宇田成記		
>		2851/			萬成成		
>		2852/			去村成		
>		2853/			松下成		
>		2854/			去村成		
>		2855/			松下成		
>		2856/			去村成		
>		2857/			松下成		
>		2858/			去村成		
>		2859/			松下成		
>		2860/			去村成		
>		2861/			松下成		
>		2862/			去村成		
>		2863/			松下成		
>		2864/			去村成		
>		2865/			松下成		
>		2866/			去村成		
>		2867/			松下成		
>		2868/			去村成		
>		2869/			松下成		
20		2870/	日新金		宇田成記	森田大又	206/8
>		2871/			有知成	南成	52/8
>		2872/			内外成	三金成	20/1
>		2873/					
>		2874/			石田成	森成	24/1
>		2875/			宇田成	藤成	24/7
>		2876/			内外成	三金成	23/8
>		2877/			瑞成	森成	19/7
>		2878/			田成	森成	9/1
>		2879/					
>		2880/			森成	森成	53/8
>		2881/			新成	沈成	60/1

手月	形日	期限	期日	金額	割引日數	割引料割合	割引料	取立月日	摘要
				712124.10			2,740.69		前次繰越
4	22		7 22	270000	28	11	1120	7 22	
	26		" 26	116000	31		1588	" 23	
	28		" 28	200000	38		708	" 25	
	29		" 29	280000	45		1566	" 26	
	30		" 30	167000	52		1082	" 27	
	31		" 31	240000	60		1536	" 28	
	1		" 1	170000	67		1266	" 29	
	2		" 2	220000	74		1478	" 29	
	3		" 3	100000	81		472	" 30	
6	4		8 2	200000	88		1852	7 30	
	5		" 5	100000	95		780	" 8 2	
	6		" 6	210000	102		1582	" 3	
	7		" 7	200000	109		1532	" 4	
	8		" 8	180000	116		1540	" 6	
	9		" 9	210000	123		1147	" 8	
	10		" 10	190000	130		1611	" 9	
	11		" 11	200000	137		1656	" 10	
	12		" 12	280000	144		1157	" 10	
	13		" 13	400000	151		258	" 16	
	14		6 25	150000	158		48	6 25	
	15		7 2	1714829	165		4095	7 4	林
	16		" 11	24400	172		104	" 11	林
	17		" 17	10400	179		16607	" 11	林
	18		" 18	2661562	186		51	" 28	
	19		" 28	40500	193		47	" 27	
	20		6 27	20000	200		47	" 1	
	21		7 1	20000	207		100	" 1	
	22		" 10	20000	214		48	" 11	林
	23		" 10	60020	221		482	" 3	
	24		" 11	40000	228		482	" 10	
				845,086.27			3,457.23		沙字繰越

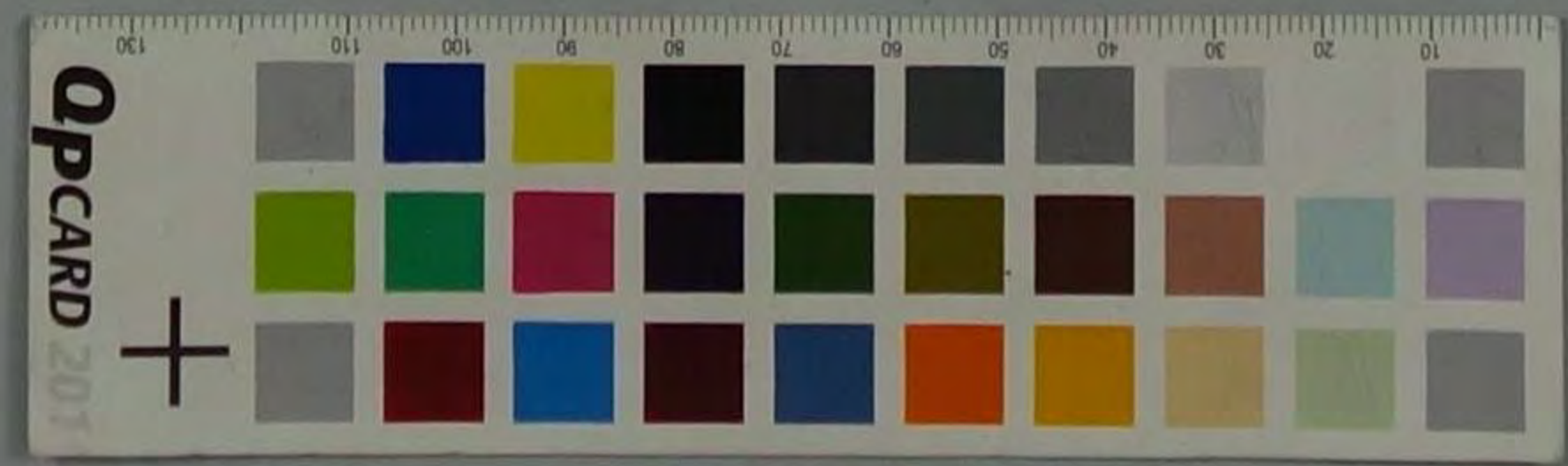

當所割引

手形記入帳

明治 卅三年	種類	番號	依頼人	元帳 丁數	裏書人又 振出人	仕拂人	元帳 丁數
6.22	貯蓄	2004/23	五十一		青田儀平	仁徳久共工	6/2
		3008/					
		3011/					
		3020/					150/
23		3023/	七十八大工		依村耕作	山比礼共工	173/
		3026/			依村耕作	山比礼共工	250/
24		3029/	七十八大工		依村耕作	山比礼共工	60/
		3030/			依村耕作	山比礼共工	107/
		3047/			依村耕作	山比礼共工	157/
27		3057/			依村耕作	山比礼共工	201/
29		3060/	七十八大工		依村耕作	山比礼共工	52/
		3071/			依村耕作	山比礼共工	238/
		3077/			依村耕作	山比礼共工	63/
		3080/			依村耕作	山比礼共工	127/
		3089/			依村耕作	山比礼共工	191/
		3098/			依村耕作	山比礼共工	8/
		3103/			依村耕作	山比礼共工	181/
					依村耕作	山比礼共工	157/
7.4	貯蓄	3111/23	七十八大工		大志支店	仁徳平儀	41/
		3112/			大志支店	仁徳平儀	250/
		3114/			大志支店	仁徳平儀	55/
28		3125/			大志支店	仁徳平儀	95/
		3131/			大志支店	仁徳平儀	240/
		3137/			大志支店	仁徳平儀	93/
		3141/			大志支店	仁徳平儀	157/
		3153/			大志支店	仁徳平儀	65/
		3154/			大志支店	仁徳平儀	157/
		3156/			大志支店	仁徳平儀	
		3157/			大志支店	仁徳平儀	
		3158/			大志支店	仁徳平儀	
		3159/			大志支店	仁徳平儀	
		3161/			大志支店	仁徳平儀	

手形 月日	期限	期日	金額	割引 日數	割引料 割合	割引料	取立 月日	摘要
			845,086.27			3467.23		前貸繰越
4.22		7.3	76000	12	16	145	7.4	分付
		7.20	28000	19		85	7.11	
		7.21	20000	30		96	7.21	
		7.29	45000	27		226	7.29	
		8.13	150000	52		266	8.13	
		7.2	60565	9		87	7.2	
		7.9	29500	16		75	7.9	
		7.10	147950	17		402	7.11	分付
		7.31	30500	16		56	7.12	
		8.14	18200	27		135	8.15	分付
		7.18	50000	51		408	8.18	
		7.7	300000	9		432	7.7	
		7.5	150000	7		168	7.5	
		7.12	32700	14		73	7.12	
		7.21	21000	23		77	7.21	
		7.25	60000	27		259	7.25	
		8.2	12400	35		69	8.2	
		7.15	25000	48		192	7.15	
			857,652.42			3500.18		
6.30		8.15	16100	43	18	124	8.15	
5.31		8.4	26850	29		139	8.4	
6.4		7.10	28900	25		182	7.10	
		7.2	25000	6		27	7.2	
		7.14	35050	30		50	7.14	
		7.4	17351	9		28	7.4	
		7.21	39000	10		90	7.6	
		7.20	30000	19		102	7.15	
		7.17	60000			205	7.17	
		7.19	200000	21		756	7.19	
		7.20	50000	22		198	7.18	
		7.21	195000			772	7.19	
		7.21	220000	23		910	7.19	
		7.23	240000	24		1036	7.20	
			1,137,251			4499		分付繰越

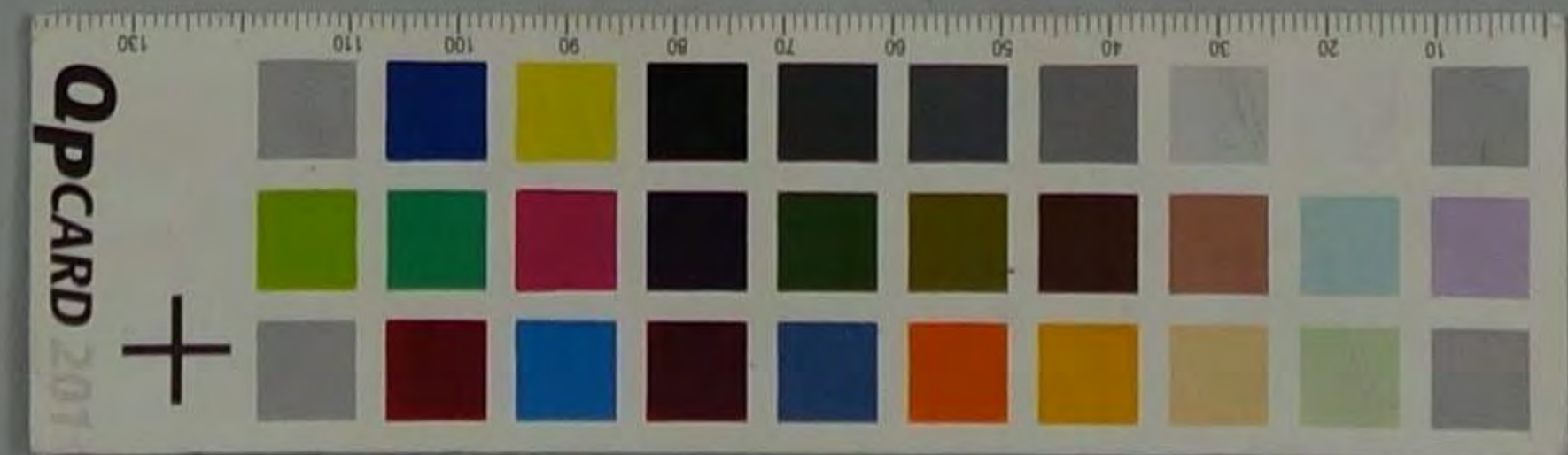

當所割引

手形記入帳

明治 冊年	種類	番號	依頼人	元帳 丁數	裏書人又 振出人	仕拂人	元帳 丁數
28	316	1/27	坂		坂	坂	152/7
	317	1/27					
	317	2/27					
	317	3/27					
	317	4/27					
	317	5/27					
	318	1/27					
	318	2/27					
	318	3/27					
	318	4/27					
	318	5/27					
	319	1/27					
	319	2/27					
	319	3/27					
	319	4/27					
	319	5/27					
	320	1/27					
	320	2/27					
	320	3/27					
	320	4/27					
	320	5/27					
	321	1/27					
	321	2/27					
	321	3/27					
	321	4/27					
	321	5/27					
	322	1/27					
	322	2/27					
	322	3/27					
	322	4/27					
	322	5/27					
	323	1/27					
	323	2/27					
	323	3/27					
	323	4/27					
	323	5/27					
	324	1/27					
	324	2/27					
	324	3/27					
	324	4/27					
	324	5/27					
	325	1/27					
	325	2/27					
	325	3/27					
	325	4/27					
	325	5/27					
	326	1/27					
	326	2/27					
	326	3/27					
	326	4/27					
	326	5/27					

手形 月日	期限	期日	金額	割引 日數	割引料 割合	割引料	取立 月日	摘要
			11,872.51			45.99		前
5/24	8/26		2,100.00	26	18	982.822		
5/25	8/23		1,500.00	27		729.523		
5/26	8/24		2,000.00	28		1,008.424		
5/27	8/25		2,200.00	29		1,148.525		
6/24			2,337.50			1,210.00		
7/21			498.70			259.00		
5/30	8/29		2,000.00	33		1,188.00		
5/31	8/30		2,300.00	34		1,407.00		
			1,500.00	34		918.00		
6/30	8/31		800.00	35		504.00		
7/1	9/1		2,000.00	36		1,260.00		
7/2	9/2		2,000.00	37		1,329.00		
7/3	9/3		2,400.00	38		2,320.00		
6/4			1,900.00			1,299.00		
7/29			3,000.00			2,050.00		
7/5	8/5		2,100.00	40		1,512.00		
7/8	8/6		2,200.00	41		1,623.96		
7/9	8/7		2,300.00	42		1,738.00		
7/10	8/8		2,000.00	43		1,548.90		
7/11	8/9		1,900.00	44		1,504.00		
7/13	8/10		2,100.00	45		1,701.90		
7/15	8/11		423.00	45		342.00		
6/15	8/12		1,050.00	47		888.90		
			1,000.00			846.00		
			2,200.00	48		1,900.00		
			800.00	49		705.90		
7/6	8/21		485.00	23		200.820		
7/14	8/25		1,000.00	28		504.425		
7/16	9/1		800.00	41		622.921		
7/18	8/23		750.00	47		634.245		
7/29	8/22		998.20	12		215.822		
7/18	9/20		2,700.00	41		2,019.20		
			58,085.01			35,304		少

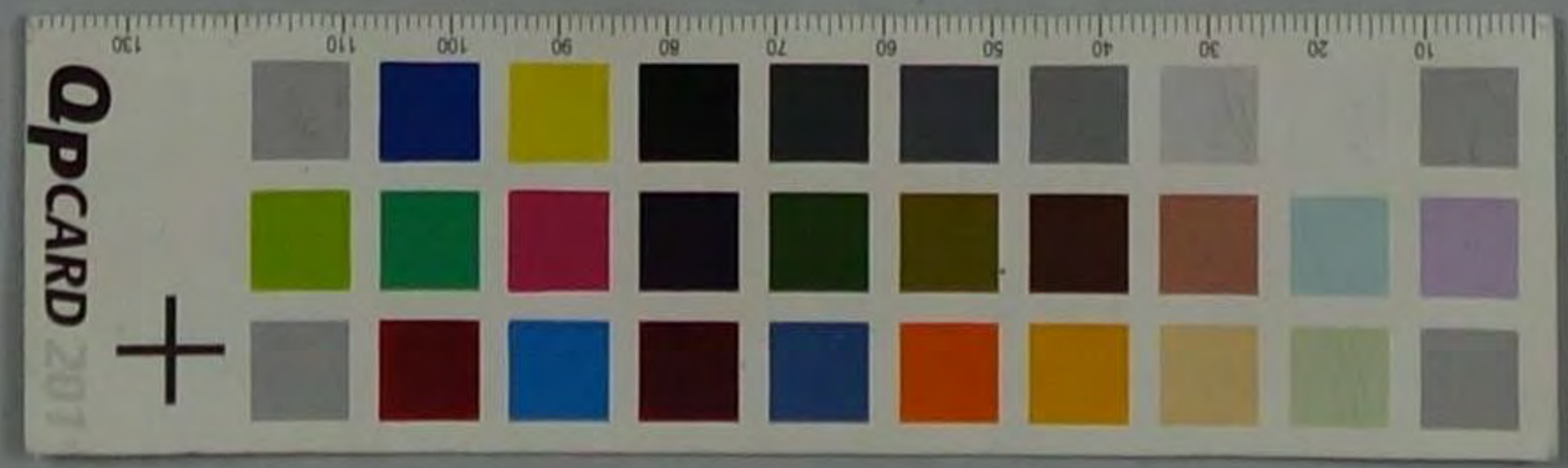

當所割引

明治 卅六年	種類	番號	依頼人	元帳 丁數	裏書人又 振出人	仕拂人	元帳 丁數
8	11	3276/23	新島大支		濱田海太郎	杉田崇松	261/8
		3281/			赤松辰之助	松本重助	261/
		3293/	凡		新井作助	坂本吉三	60/
	12	3300/			川口武次	長上渡雄	225/
		3308/	新島大支		日保源之助	濱田政吉	287/
		3310/			新井作助	坂本吉三	60/
		3313/			赤松辰之助	松本重助	260/
		3320/	凡		石原庄八	長上渡雄	225/8
		3327/			大崎代吉	平山忠也	131/
		3333/	七ノ八大支		山崎正次郎	南原左郎	52/
		3335/			藤井耕作	日比谷三三	150/
		3345/	新島大支		若松重三	阪本重助	87/7
		3357/			杉本重三	杉本重三	250/8
		3369/	七ノ八大支		丸相源次	引北周助	155/
		3370/			南原左郎	南原左郎	52/
		3378/			清原利助	杉本重三	251/
		3382/			山崎正次郎	長田源次郎	201/
	9	3390/	山		清水重吉	清水忠次郎	95/7
		3402/			杉山重吉	杉本重三	257/8
		3406/			石原庄八	杉山重吉	250/
		3411/			三和重三	新島源次郎	65/
		3415/			松下武藏	橋本大支	157/7
		3416/			石原庄八		
		3417/			松下武藏		
		3419/					
		3428/					
		3429/					
		3431/			新島源次郎		
		3432/			松下武藏		
		3433/			石原庄八		
		3434/			松下武藏		
		3436/			石原庄八		
		3439/			石原庄八		
	15	3446/	七ノ八大支		山崎正次郎	杉山重吉	250/8
					山崎正次郎	杉田源次郎	201/

手形記入帳

手形 月日	期限	期日	金額	割引 日數	割引料 割合	割引料	取立 月日	摘要	
			58,085.01			25,004		前年未収	
7	25	9	25	95,000	46	18	7	26	未収
				3,000	51		7	30	
	23		5	3,000	25		7	25	
	15		17	6,785.00	37		7	17	
	31	8	31	2,107.77	19		7	21	
	23	9	3	2,500.00	22		7	3	
	15		15	2,000.00	34		7	15	
	6	24	8	26	6,875.00	11	7	26	
	8	2	10	3	7,400.00	49	7	10	
	7	25	9	26	8,000.00	35	7	26	
	8	11	10	3	8,000.00	42	7	11	
	7	18	9	17	2,100.00	24	7	17	
	8	22	10	2	5,574.20	39	7	2	未収
	7	20	9	22	4,867.00	24	7	22	
	8	20		25	1,000.00	27	7	20	未収
		26	10	31	6,726.50	63	7	26	
		29		29	3,300.00	52	7	29	
	7	2	9	17	2,239.00	8	7	2	
		31	10	3	1,244.80	24	7	3	
				4	2,842.30	25	7	4	
		8		6	2,402.60	27	7	8	
	7	15		13	2,000.00	34	7	15	
		16		14	2,500.00	35	7	16	
		18		15	1,500.00	36	7	18	
		20		17	2,500.00	38	7	20	未収
		22		19	2,300.00	40	7	22	
		23		20	2,700.00	41	7	23	
		8	19		2,500.00	42	7	19	
					2,300.00		7	19	
	7	25		22	2,500.00	43	7	25	
		26		24	1,700.00	45	7	26	
	8	25		27	1,800.00	48	7	25	
	7	4	11	4	3,100.00	51	7	4	
					93,014.42				
									59,039

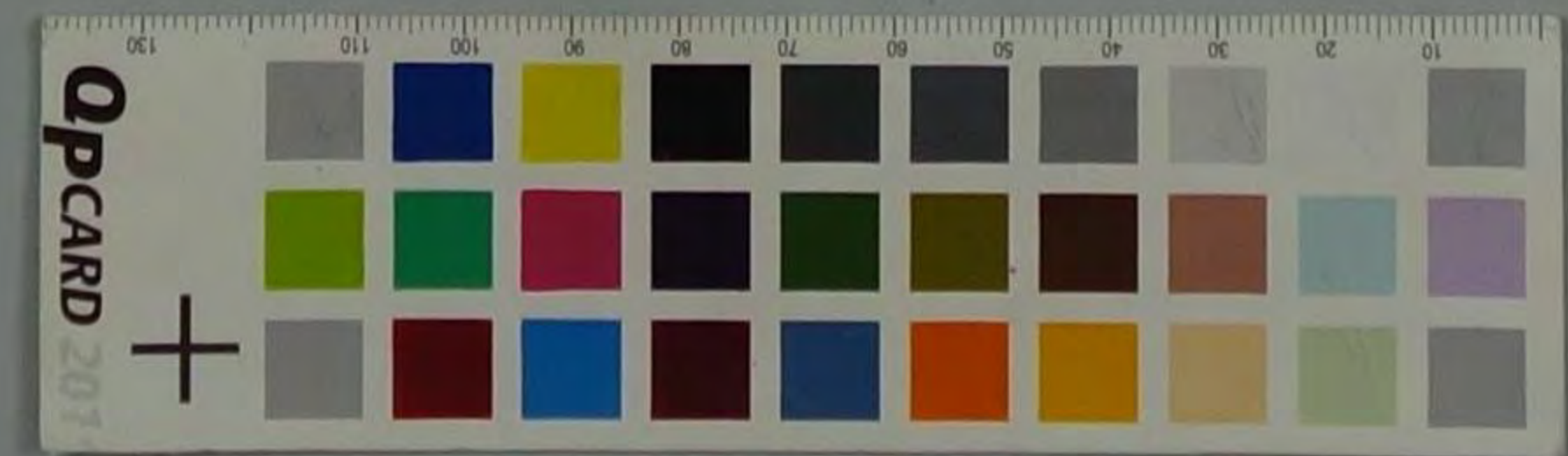

當所割引

手形記入帳

明治 卅三年	種類	番號	依頼人	元帳 丁數	裏書人又 振出人	仕拂人	元帳 丁數
9 22	引込	3460/23	七十八大支		山口商工部	赤田商工部	201/8
		3461/			丸相博技	引北岡廟	155/
		3485/					156/
23		3487/					202/
		3489/	25 次		山口商工部	赤田商工部	287/8
30		3494/			山口商工部	赤田商工部	131/
		3498/			山口商工部	赤田商工部	55/
		3503/			山口商工部	赤田商工部	252/
		3504/			山口商工部	赤田商工部	93/
		3505/			山口商工部	赤田商工部	9/
		3513/			山口商工部	赤田商工部	327/8
		3517/			山口商工部	赤田商工部	226/
		3527/			山口商工部	赤田商工部	153/
		3528/			山口商工部	赤田商工部	
		3529/			山口商工部	赤田商工部	
		3531/			山口商工部	赤田商工部	
10 7		3520/	七十八大支		根平商工部	根平商工部	52/8
		3529/			山口商工部	赤田商工部	202/
8		3525/	七十八大支		山口商工部	赤田商工部	82/
10		3570/			丸相博技	引北岡廟	156/8
		3581/			山口商工部	赤田商工部	189/7
12		3613/	七十八大支		山口商工部	赤田商工部	6/8
14		3615/	七十八大支		山口商工部	赤田商工部	60/8
		3616/			山口商工部	赤田商工部	157/7
		3617/			山口商工部	赤田商工部	96/8
		3621/			山口商工部	赤田商工部	152/7
		3630/			山口商工部	赤田商工部	93/7
19		3641/	七十八大支		山口商工部	赤田商工部	21/8
					山口商工部	赤田商工部	6/7

手形 月日	期限	期日	金額	割引 日數	割引料 割合	割引料	取立 月日	摘要
			9301442			59009		前筆繰上
9 14		11 14	200000	54	18	194	11 14	
2 7		7 15	467000	55		462	7 15	
2 20		2 18	492220	51		452	2 18	
2 24		2 24	210000	57		215	2 24	
8 31		10 16	737500	11		225	10 18	本
9 6		2 20	294500	21		111	2 20	
9 26		2 26	250000	25		112	2 26	
8 31		11 2	727790	34		444	11 2	
		2 11	157820	36		101	2 11	
9 3		2 25	265000	41		195	2 25	
2 19		2 15	150900	47		126	2 15	
2 14		2 19	277500	51		252	2 19	(引) (引) (引)
2 10		2 22	2300000	54		2235	2 22	
2 12		2 23	2200000	55		2178	2 24	本
2 13		2 25	2000000	57		2052	2 25	
2 14		2 26	2500000	58		2610	2 26	
2 15		2 28	4000000	60		4020	11 28	
2 16		2 29	2000000	61		2196	2 29	
2 19		2 30	4000000	62		4464	11 30	
2 20		12 2	2000000	64		2304	12 2	
9 12		11 1	1000000	26		468	11 1	
2 29		2 29	200000	54		194	2 29	
2 21		11 21	280000	45		226	11 21	
9 6		2 10	538000	52		309	2 10	
2 20		2 20	470000	42		355	2 21	本
2 28		12 8	365000	58		381	12 8	
9 14		10 24	350000	11		69	10 24	
2 5		2 25	360000	12		97	2 25	
8 29			400000			86		
2 27		2 26	554940	13		82	2 26	
9 1		11 6	508750	24		219	11 7	本
10 1		2 27	1600000	45		1285	2 28	
2 8		12 18	300000	61		329	12 19	本
			1249722			88382		

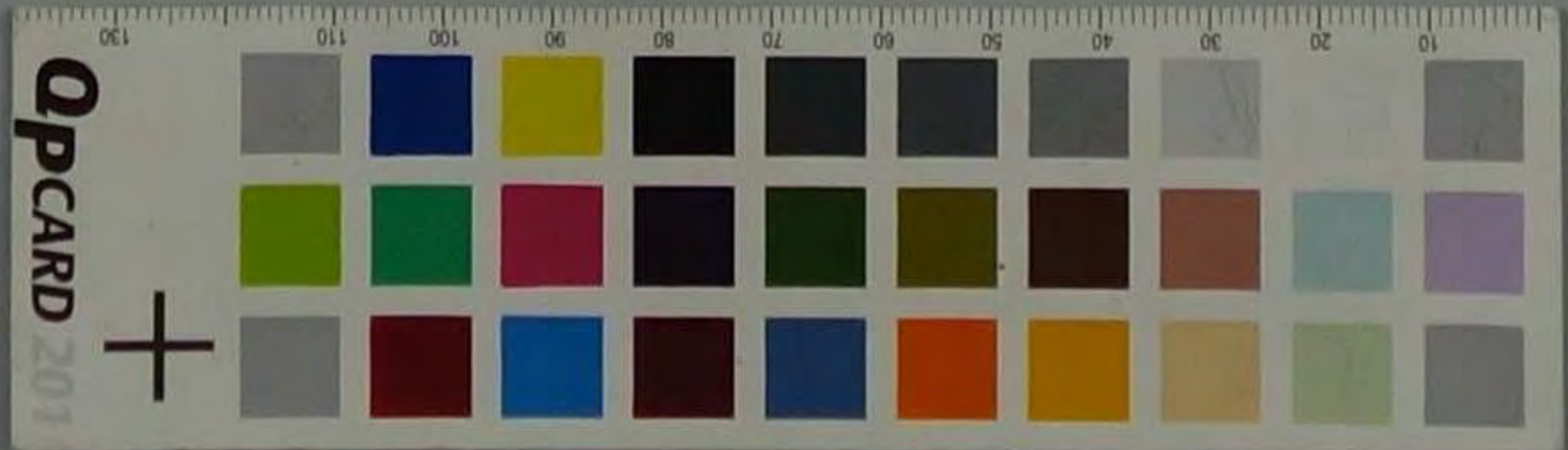

當 所 割 引

手 形 記 入 帳

明 治 卅 年	種 類	番 號	依 賴 人	元 帳 丁 數	裏 書 人 又 振 出 人	仕 拂 人	元 帳 丁 數
10 19	石	3642	七十八大支		吉 茂 治 工	南 隆 地 印	57
27		3644			三 喜 栄 治 印	岸 隆 右 印	57
		3643			吉 支 治	山 崎 弥 加	172
28		3647	本 部 大 支		山 崎 弥 加	柳 山 雪 吉	250
		3649			山 崎 弥 加	三 和 平 治	41
		3659			山 崎 弥 加	不 生 記 隆	157
		3660			大 崎 弥 加	鈴 木 信 治 印	264
31		3674	七十八大支		吉 支 治	山 崎 弥 加	172
		3679			龍 我 耕 治	日 比 武 治 工	150
		3682			山 崎 弥 加	吉 田 治 治 印	227
11 9		3688	尾 崎		山 崎 弥 加	日 比 武 治 工	150
		3694			三 喜 栄 治	限 本 治 工	82
14		3700	本 部 大 支		山 崎 弥 加	衣 生 記 隆	157
19		3721	七十八大支		山 崎 弥 加	岸 隆 右 治	57
		3732			山 崎 弥 加	岸 隆 右 治	57
		3736			根 本 治 工	南 房 治 治	57
29		3735			大 崎 弥 加	柳 山 雪 吉	250
12 5		3752	本 部 大 支		平 尾 直 八	平 尾 直 八	104
		3754			津 田 勝 治 印	平 尾 直 八	141
		3756			平 尾 直 八	山 崎 弥 加	112
8		3772	尾 崎		山 崎 弥 加	日 比 武 治 工	104
		3774			山 崎 弥 加	森 上 茂 治	228
10		3780	本 部 大 支		森 上 茂 治	山 崎 弥 加	112
20		3778			山 崎 弥 加	岸 隆 右 治	57
15		3774	小 渡		逆 崎 真 治 印	北 村 治 治	116
		3777			松 山 秀 吉	山 崎 弥 加	94
		3801			松 下 弥 藏	松 下 弥 藏	104
		3804					
		3806					
		3807			夜 回 文 藏		
		3808			松 下 弥 藏		
		3810					

手 形 月 日	期 限	期 日	金 額	割 引 日 數	割 引 料 割 合	割 引 料	取 立 月 日	摘 要
			12497232			38280		本 部 大 支
10 12		12 20	46600	63	18	528	12 20	
7 10		11 20	100000	26		450	11 20	本 部 大 支
9 13		7 15	150000	20		540	11 15	
10 15		7 2	50470	6		54	11 2	
9 30		4 7	61007	11		120	4 7	
10 11		7 30	45500	34		278	7 30	
7 1		12 1	43576	35		274	12 1	
9 15		11 15	100000	16		288	11 15	
10 10		12 11	30000	42		604	12 11	
7 20		7 20	49000	51		449	7 20	
7 7		7 2	22000	24		95	12 2	
7 10		7 10	26000	32		149	7 10	
7 25		12 10	47500	27		230	12 10	
7 31		7 8	90000	20		224	12 8	
11 2		7 28	35000	40		252	7 28	
10 27		7 20	50000	22		198	12 20	
7 31		7 31	27047	33		160	7 31	
7 21		7 19	300000	18		870	12 19	
7 30		7 28	200000	24		184	7 28	
11 1		7 6	100000	30		594	7 6	
7 27		7 18	34000	42		257	7 18	
7 24		7 22	87800	46		212	7 22	本 部 大 支
7 1		7 10	100000	35		305	7 10	
7 29		12 21	35000	22		257	12 21	
7 21		7 18	21000	32		207	7 18	本 部 大 支
7 14		7 16	118070	33		671	7 16	
7 24		7 22	200000	30		2070	7 22	
7 26		7 2	200000	31		2111	7 2	
7 28		7 5	250000	32		2888	7 5	本 部 大 支
7 29		7 7	270000	33		3168	7 7	
7 30		7 5	270000	31		3729	7 5	
12 1		7 7	280000	37		2872	7 7	
7 2		7 10	250000	35		3610	7 10	
			16584752			118125		本 部 大 支

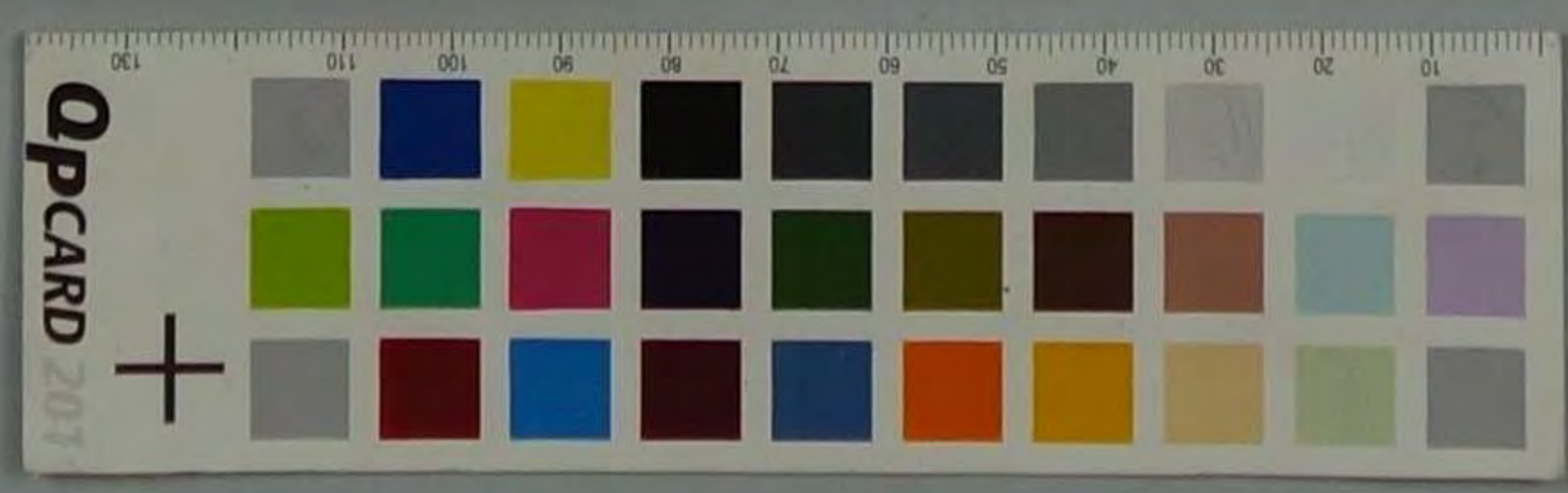

當 所 割 引

手 形 記 入 帳

明 治 年	種 類	番 號	依 賴 人	元 帳 丁 數	裏 書 人 又 振 出 人	仕 拂 人	元 帳 丁 數
12	11	2811/22	小 渡		松下 永 藏	櫻 田 大 文	140/
		2812/			花 岡 文 藏		
		2813/			松 下 永 藏		
		2814/					
		2815/					
		2816/			花 岡 文 藏		
		2817/	大 和 田 大 文		西 村 政 一 郎	南 島 五 郎	150/
		2818/			大 森 文 藏	松 山 秀 吉	140/
17		2819/	江		和 田 洋 次 郎	廣 谷 惣 助	170/
		2820/			森 七 次 郎	小 谷 孫 助	170/
		2821/					
		2822/			山 口 嘉 藏	吉 島 嘉 助	150/
22		3884/	和 田 大 文		端 山 祐 助	衣 笠 祐 次	150/
		3885/			田 本 洋 次 郎	池 本 惣 三 郎	130/
		2901/	大 和 田 大 文		西 村 政 一 郎	南 島 五 郎	150/
		2912/			山 本 清 次 郎	日 比 庄 五 郎	140/
24		2914/	小 渡		山 本 泰 三 郎	松 山 秀 吉	140/
		2915/			松 山 秀 吉	清 水 利 助	170/
		2916/			山 本 泰 三 郎	松 山 秀 吉	140/
		2921/			松 下 永 藏	櫻 田 大 文	140/
		2922/					
		2923/			花 岡 文 藏		
		2924/			松 下 永 藏		
28		2970/	大 和 田 大 文		深 見 高 次	白 木 甚 藏	130/
		2971/			板 谷 清 次 郎	西 村 政 一 郎	140/
		2972/	大 和 田 大 文		深 見 高 次	南 島 五 郎	150/
		2973/			北 井 辨 作	日 比 庄 五 郎	140/
		2974/			森 七 次 郎	小 谷 孫 助	170/
20		2975/			半 田 嘉 兵 衛	南 島 五 郎	140/

手 形 月 日	期 限	期 日	金 額	割 引 日 數	割 引 料 割 合	割 引 料	取 立 月 日	摘 要
			16688762			118731		前 記 繰 上
6		2 12	2,000.00	11	18	222.00	2 12	
6		14	2,000.00	12		222.00	14	
7		11	2,000.00	13		222.00	11	
10		17	2,000.00	14		222.00	17	
12		18	2,000.00	15		222.00	18	
11	21	1 11	1,000.00	4		110.00	1 14	
10	20	2 2	2,000.00	10		222.00	2 2	
10	28	12 27	1,000.00	12		122.00	12 27	
11	1	1 10	1,000.00	12		122.00	1 10	
"	"	"	1,000.00	"	"	122.00	"	
"	12	2 11	1,000.00	12		122.00	2 11	
12	2	1 27	455.00	37	20	336.00	1 27	
11	30	1 28	5,000.00	38		382.00	1 28	
12	5	1 14	5,000.00	22		218.00	1 14	
"	16	2 11	1,000.00	11		110.00	2 11	
10	21	1 9	2725.20	17		122.00	1 9	
11	18	2 17	1,000.00	11		110.00	2 17	
11	30	" 28	288.26	30		168.00	" 28	
12	14	2 20	2,000.00	13		222.00	2 20	
"	17	" 24	2,000.00	13		222.00	" 24	
"	19	" 26	2,000.00	14		222.00	" 26	
"	20	" 27	2,000.00	14		222.00	" 27	
"	21	" 28	2,000.00	14		222.00	" 28	
11	7	1 11	1,000.00	5		110.00	1 11	
"	11	"	2,112.80	"	"	222.00	"	
12	5	3 19	1,000.00	22		460.00	3 19	
"	21	2 12	800.00	47		762.00	2 12	高 付
"	10	" 18	1,000.00	10		100.00	" 18	✓
"	7	1 21	1,000.00	22		460.00	1 21	

21046725 161618

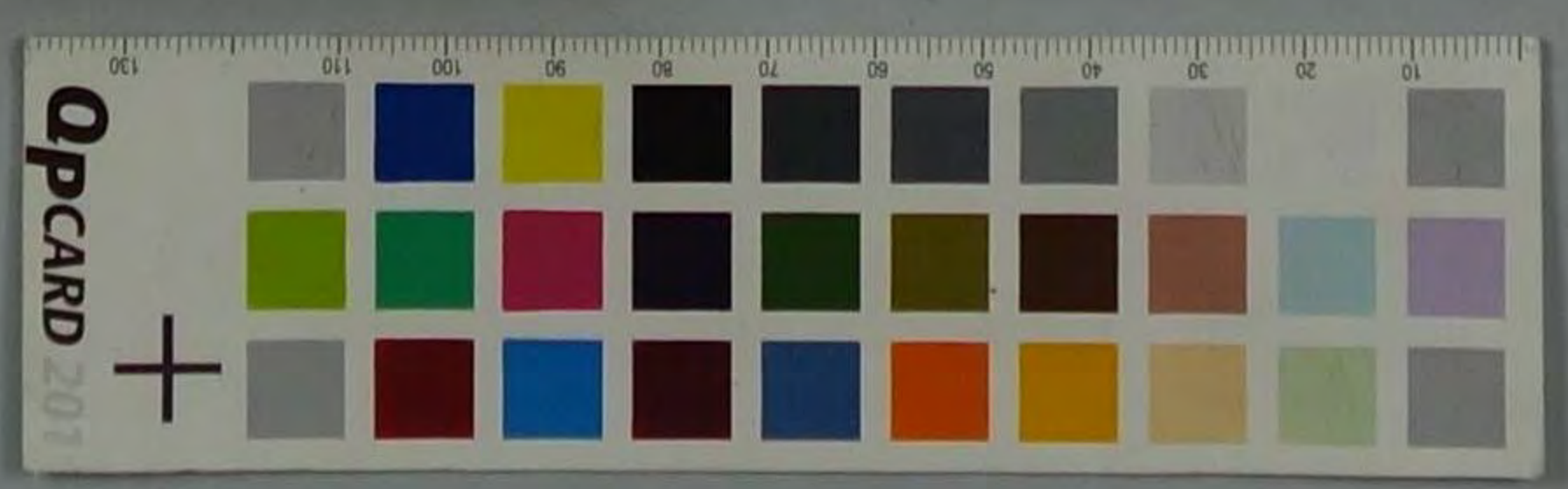

當所割引

手形記入帳

明治 卅八年	種類	番號	依頼人	元帳 丁數	裏書人 又 振出 人	仕拂人	元帳 丁數
1-20	約子	2/24	幸州商業入又		赤松辰三郎	鈴木長助	24/2
		11/1			新井庄三郎	岡田元吉	10/1
		20/1			赤松辰三郎	新井庄三郎	145/1
		22/1			丸根洋次郎	松山秀吉	25/1
		24/1			結山流助	衣笠船燈	147/1
		28/1			新井庄三郎	川島輝藏	147/1
		30/1					
		31/1			上井毛三郎	森清吉	24/1
		32/1			新井庄三郎	岡田元吉	10/1
		33/1			立花源三郎	岡田元吉	15/1
		34/1			石倉鐵三郎	川比正三郎	14/1
		35/1			辻栄三郎	浅野井三郎	24/1
		36/1			松山秀吉	松本興三郎	10/1
		37/1			川本高平	平田山三郎	10/1
		38/1			左田年久半	製硝合資	24/1
		39/1			清水兼吉	佐藤忠次郎	35/1
		40/1			吉村説一	松田大又	14/1
		41/1			平山忠七	松田大又	24/1
		42/1			松下永藏	松田大又	14/1
		43/1			井上政八		
		44/1			吉村説一		
		45/1			松下永藏		
		46/1			衣田大藏		
		47/1			吉村説一		
		48/1			松下永藏		
		49/1			吉村説一		
		50/1					
		51/1					
		52/1					
		53/1					
		54/1					
		55/1					
		56/1					
		57/1					
		58/1					
		59/1					
		60/1					
		61/1					
		62/1					
		63/1					
		64/1					
		65/1					
		66/1					
		67/1					
		68/1					
		69/1					
		70/1					
		71/1					
		72/1					
		73/1					
		74/1					
		75/1					
		76/1					
		77/1					
		78/1					
		79/1					
		80/1					
		81/1					
		82/1					
		83/1					
		84/1					
		85/1					
		86/1					
		87/1					
		88/1					
		89/1					
		90/1					
		91/1					
		92/1					
		93/1					
		94/1					
		95/1					
		96/1					
		97/1					
		98/1					
		99/1					
		100/1					

手形 月日	期限	期日	金額	割引 日數	割引料 割合	割引料	取立 月日	摘要
2/28		2/21	25000	12	20	500	1/21	
" 29		2/18	45000	27		257	2/18	
" 30		1/27	76000	29		572	1/27	
" 31		2/8	55000 24200	45		1592	2/8	6.5%
" 15		2/10	22000	17		112	2/10	
" 16		"	22071			105	"	
" 16		"	20547	22		100	"	
" 20		" 17	200000	24		760	" 17	
12 24		" 18	22470	25		122	" 18	
1 12		2/16	55100 24111	51		2860	3/16	
12 22		2/24	75000	20		450	2/24	
" 7		" 7	25000	12		72	2/7	
1 11		" 11	50000	22		222	" 11	
" 8		2/8	21200	27		242	2/8	6.5%
12 21		" 10	22900	40		257	" 10	
" 20		" 17	52000	51		500	" 17	
1 14		" 18	270000	12		258	" 18	
" 24		" 20	37500	54		405	" 20	
" 16		"	24000			267	"	
" 17		" 21	10000	55		1100	" 21	6.5%
" 18		" 22	250000	67		2172	" 22	
" 19		" 24	120000	58		2820	" 24	
" "		"	16000			1725	"	
" 20		" 25	24000	47		2512	" 25	
" 21		" 27	229000	21		2778	" 27	
"		"	280000			2800	"	
" 23		" 28	250000 287000	62		2472	" 28	
12 9		2/4	22000	8		52	2/4	
" 11		" 8	25800	9		52	" 8	6.5%
1 22		" 22	47700	26		247	" 22	
" 17		2/8	25000	28		175	" 8	
" 24		" 18	20000 14000	47		252	" 18	
12 21		" 5	20700	25		100	" 5	6.5%
1 21		" 25	44700 7400	48		635	" 25	
			2468107			22688		

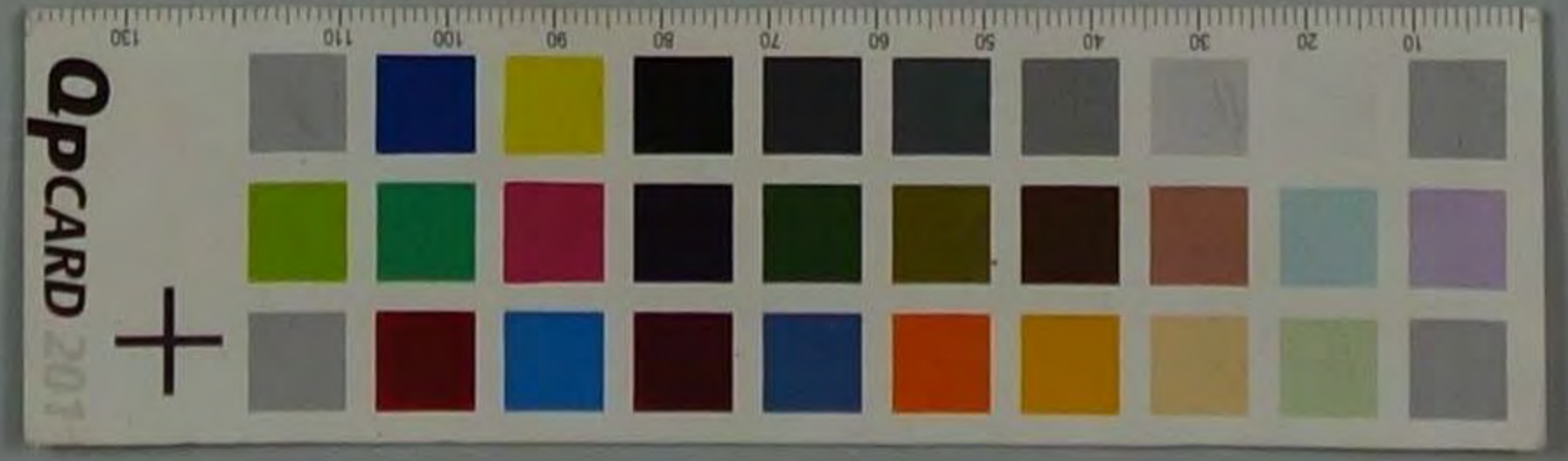

當所割引

手形記入帳

明治 卅八年	種類	番號	依頼人	元帳 丁數	裏書人 又 振出	仕拂人	元帳 丁數
2	約子	100/	小 渡		井上 次八	掛 田 大 又	100/
		101/			松 下 次 藏		
		102/			志 村 武 一 郎		
		103/			松 下 次 藏		
		104/			井 知 次 郎		
		105/			松 下 次 藏		
		106/			井 上 次 八		
		107/			志 村 武 一 郎		
15		201/	赤 井 八 大 又		石 田 次 郎	日 比 庄 兵 衛	100/
		202/			森 七 次 郎	小 谷 孫 助	110/
		203/			高 見 佐 兵 衛	前 原 次 郎	100/
		204/				荒 木 匠 兵 衛	100/
		211/			山 口 南 次 郎	森 田 南 次 郎	100/
		212/	赤 井 八 大 又		新 井 佐 助	日 高 輝 藏	100/
		220/			赤 松 辰 之 助	鈴 木 善 助	100/
		221/			新 井 佐 助	日 高 輝 亮	100/
		230/			丸 根 汗 次 郎	松 山 勇 吉	100/
28		231/			赤 松 辰 之 助	橋 井 伊 八	100/
		240/			新 井 佐 助	日 高 輝 亮	100/
		250/			赤 松 辰 之 助	鈴 木 善 助	100/
		260/			松 木 善 三 郎	松 山 勇 吉	100/
		270/			田 本 洋 次 郎	佐 木 典 三 郎	100/
		280/			渡 田 文 吉	飯 村 孫 三 郎	100/
	当子	290/			川 野 三 郎	宮 地 梅 吉	100/
		300/					
		301/					
	内子	302/	赤 井 八 大 又		山 本 清 次 郎	日 比 庄 兵 衛	100/
		310/			高 見 佐 兵 衛	宮 井 次 郎	100/
		311/			岡 本 久 七	坂 本 太 助	100/
		312/			山 口 南 次 郎	森 田 南 次 郎	100/
20		320/			橋 井 折 彦	日 比 庄 兵 衛	100/
10		330/	赤 井 八 大 又		渡 田 文 吉	飯 村 孫 三 郎	100/
		340/			新 井 佐 助	日 高 輝 亮	100/

手 月	形 日	期 限	期 日	金 額	割 引 日 數	割 引 料 割 合	割 引 料	取 月	立 日	摘 要
				2462107			22658			
1	20		27	160000	47	20	1470	27		
	23		23	220000			2450			
	24		24	220000			2155			
	25		25	270000	40	20	2700	20		
	26		26	220000	47	20	2846	27		
	27		27	270000	42	20	2100	27		
	28		28	100000			1000			
	28		28	127000	44	20	1180	28		
2	11		12	70000	27	20	468	12		
	10		10	90000	40	20	570	10		
	8		17	60000	34	20	468	17		
	17		18	57749	35	20	410	18		
	8		20	60000	37	20	470	20		
	24		24	4230	10	20	110	24		
1	21		21	40000	17	20	117	21		
	7		7	4944	20	20	285	7		
	28		16	68100	82	20	5870	16		
	17		16	70000	20	20	800	17		前仕
	19		18	87077	22	20	882	18		
	18		20	40000	24	20	272	18		前仕
	2		2	22000	37	20	407	2		
	16		10	41000	48	20	450	10		
	18		18	40000	47	20	372	18		
2	21		21	210000	45	20	1250	21		
	27		27	260000	21	20	1150	27		
	27		27	260000	25	20	1750	27		
	1		28	100000	27	20	850	28		
	2		20	17447	14	20	101	2		前仕
	10		6	70000	47	20	466	10		
	8		11	48000	36	20	482	11		
	10		20	90000	22	20	376	20		
	25		25	130000	11	20	286	25		
	29		28	87707	17	20	226	29		
				742247			22521			

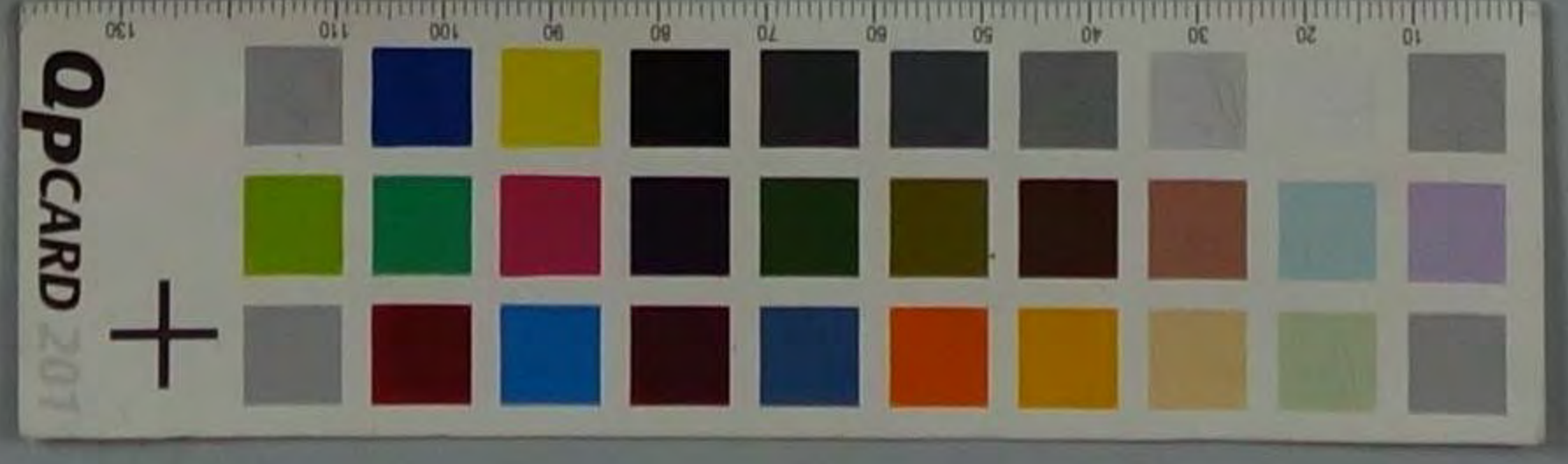

當所割引

手形記入帳

明治卅年	種類	番號	依頼人	元帳丁數	裏書人又振出	仕拂人	元帳丁數
10	角子	421/	寺岡内業大又		柴田与二部	松木嘉明	25/
		422/			赤松辰之助		
		423/			大以与同好徳	三河物産大又	21/
11		424/					
		425/			川崎孝久氏	瑞田福吉	41/
		426/			和日任以可	森田尚以可	20/
		427/			伊藤志久氏	伊花全藏	17/
		428/			石井弁兵衛	石重兵衛	11/
12		429/	小 浜		堀田 健		
		430/			松山 秀吉	廣瀬 政吉	28/
		431/				佐木共三郎	11/
		432/			安井 貞助	桂組 大又	21/
		433/			松下 貞藏		
		434/			吉村 元一氏		
		435/			花園 文藏		
		436/			花園 吉松	森本 清助	11/
		437/			吉村 元一氏	桂組 大又	21/
		438/			松下 貞藏		
		439/			吉村 元一氏		
		440/			石井 弁兵衛	製硝 谷登	24/
		441/			松下 貞藏	桂組 大又	21/
		442/			吉村 元一氏		
		443/			花園 文藏		
		444/			松下 貞藏		
		445/			安井 貞藏	改田 孫助	15/
		446/			安井 貞助	櫻組 大又	21/
		447/			松下 貞藏		
		448/			吉村 元一氏		
		449/			松下 貞藏		
		450/					
		451/			清木 真吉	佐藤 志以可	25/
		452/			井上 次八	桂組 大又	21/
		453/			松下 貞藏		

手形月日	期限	期日	金額	割引日數	割引料割合	割引料	取立月日	摘要
			7424007			62521		
2/27		4/20	101600	21	20	674	1/20	
4/2		4/21	6000	22		620	4/21	
4/2		4/20	51800	10		1755	4/20	
2/22		2/22	110200	12		2644	2/22	
3/16		2/24	60000	14		140	2/24	
2/27		2/27	6000	17		225	2/27	
2/17		4/16	20000	25		1400	4/16	
2/1		4/17	12100	1		10	4/17	
		2/20	17500	7		25	2/20	
2/28		2/28	7000	14		222	2/28	
2/1		2/1	122545	14		288	2/1	
2/28		4/2	20000	12		130	4/2	
2/1		2/1	47000	21		2162	2/1	
2/2		2/5	20000	14		374	2/5	
2/2		2/6	10000	16		118	2/6	
2/28		2/8	20000	27		105	2/8	
2/4		2/4	25000	7		1812	2/4	
2/6		2/7	25000	28		1400	2/7	
2/7		2/10	230000	17		1224	2/10	
2/8		2/8	21400	7		152	2/8	
2/8		2/11	22000	20		1720	2/11	
2/7		2/12	40000	21		2480	2/12	
2/10		2/10	227000	22		2092	2/10	
2/2		2/12	280000	7		1472	2/12	
2/22		2/15	20000	24		126	2/15	
2/11		2/15	12000	4		516	2/15	
2/3		2/3	207000	3		1407	2/3	
2/12		2/16	26000	35		1780	2/16	
2/3		2/3	35000	7		2680	2/3	
2/14		2/17	250000	26		1800	2/17	
2/2		2/2	22000	7		227	2/2	
2/16		2/18	120000	17		525	2/18	
2/2		2/2	26000	7		1924	2/2	
			14868032			400206		

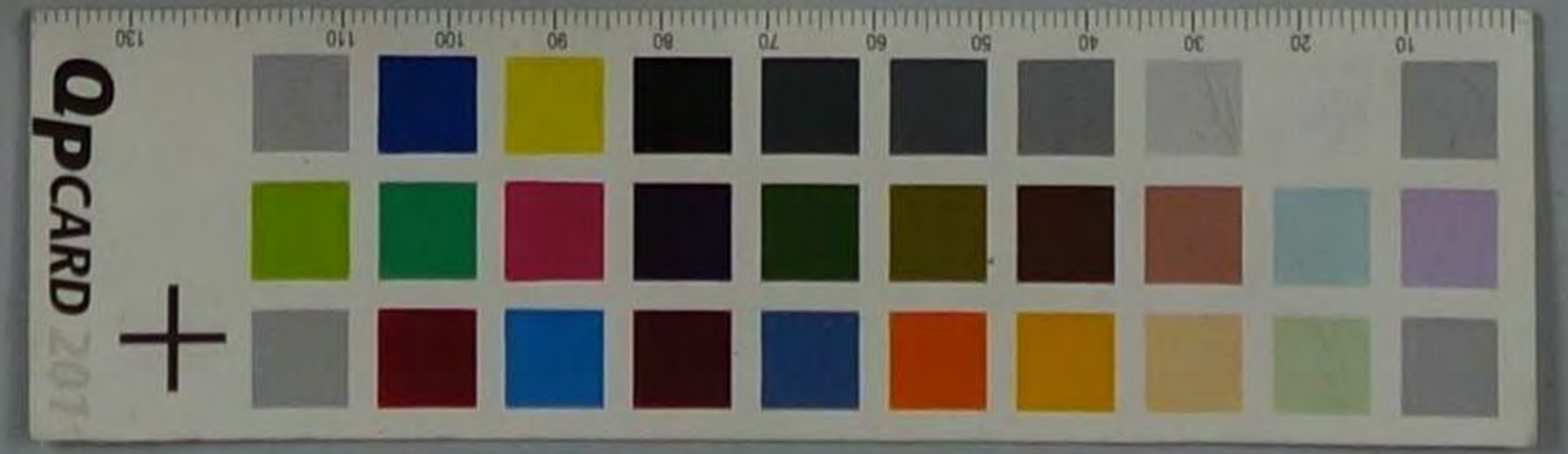

當所割引手形記入帳

明治卅八年	種類	番號	依頼人	元帳丁數	裏書人又振出	仕拂人	元帳丁數
4	12	412/4	丸	霞	松小	坂田大又	211/1
		412/1					
		412/2			熊崎貞五郎	北村清造	114/1
		412/3			志村元一	坂田大又	211/1
		412/4			坂井英男		
	12	412/5	込	江	久保誠三郎	青山政行所	201/1
		412/6			森田五郎	森田五郎所	202/1
		412/7			和田任次郎		
		412/8			和田任次郎	天馬勝次郎	101/1
		412/9			鈴木部一	坂井英男所	111/1
		412/10			谷口房藏	坂井英男所	111/1
		412/11			谷口房藏	日比庄五郎	140/1
		412/12			三宅栄次郎	南島五郎	101/1
		412/13			坂井英男	日比庄五郎	140/1
	16	412/14			高見庄五郎	坂井英男所	111/1
		412/15			西島徳次郎	日比庄五郎	140/1
		412/16			入谷以郎	坂山勇吉	101/1
		412/17			南島平五郎	南島五郎	101/1
	20	412/18			河井武五郎		
		412/19			森七ツ又	小谷謙助	111/1
		412/20			小川文次	南島五郎	101/1
		412/21			山口南次郎	森田五郎所	201/1
	24	412/22	小	浩	松尾洞吉	朝井又藏	211/1
		412/23			日本屋洋行	坂山勇吉	201/1
		412/24					
		412/25			坂山勇吉	平井英男所	111/1
		412/26				瀬川卯五郎	201/1
		412/27			日本屋洋行	坂山勇吉	201/1
		412/28			日本屋洋行	平井英男所	111/1
		412/29			梅田健桐	重兵衛	111/1
		412/30			日本アズスト	三手高谷	101/1
		412/31			谷口房藏	五川白球大又	881/1

手形月日	期限	期日	金額	割引日數	割引料割合	割引料	取立月日	摘要
			141,584.12			1,002.06		前並繰越
11	11	11	2,000.00	11	20	1887.51	11	
11	11	20	2,200.00	21		2416.00	20	
11	11	22	2,000.00	21		237.00	22	
11	11	22	2,500.00	41		2,050.00	22	
11	11	22	7,000.00			6,774.00	22	
11	11	22	2,000.00	8		48.40	22	
11	11	22	2,000.00			17.00	22	
11	11	22	4,000.00	12		96.00	22	
11	11	22	1,100.00	11		17.00	22	
11	11	22	7,000.00	18		252.00	22	前並
11	11	22	4,000.00	28		224.00	22	
11	11	22	5,000.00	7		44.00	22	
11	11	22	1,000.00	18		18.00	22	
11	11	22	1,000.00	48		55.00	22	
11	11	22	5,000.00	10		50.00	22	
11	11	22	1,100.00	41		12.00	22	
11	11	22	1,000.00	41		10.00	22	
11	11	22	1,200.00	20		12.00	22	
11	11	22	1,000.00	17		10.00	22	
11	11	22	1,000.00	48		96.00	22	
11	11	22	1,000.00	41		10.00	22	
11	11	22	1,000.00	24		24.00	22	
11	11	22	4,000.00	56		487.00	22	
11	11	22	2,500.00	17		25.00	22	
11	11	22	2,900.00	6		29.00	22	前並
11	11	22	1,100.00	18		19.80	22	
11	11	22	1,100.00	16		22.00	22	
11	11	22	4,100.00	16		122.00	22	
11	11	22	2,500.00			25.00	22	
11	11	22	1,100.00	17		11.00	22	
11	11	22	5,000.00	18		15.00	22	
11	11	22	2,000.00	24		24.00	22	
11	11	22	1,100.00	21		11.00	22	
11	11	22	2,200.00	27		22.00	22	前並
11	11	22	17,652.90			1,188.97	22	前並

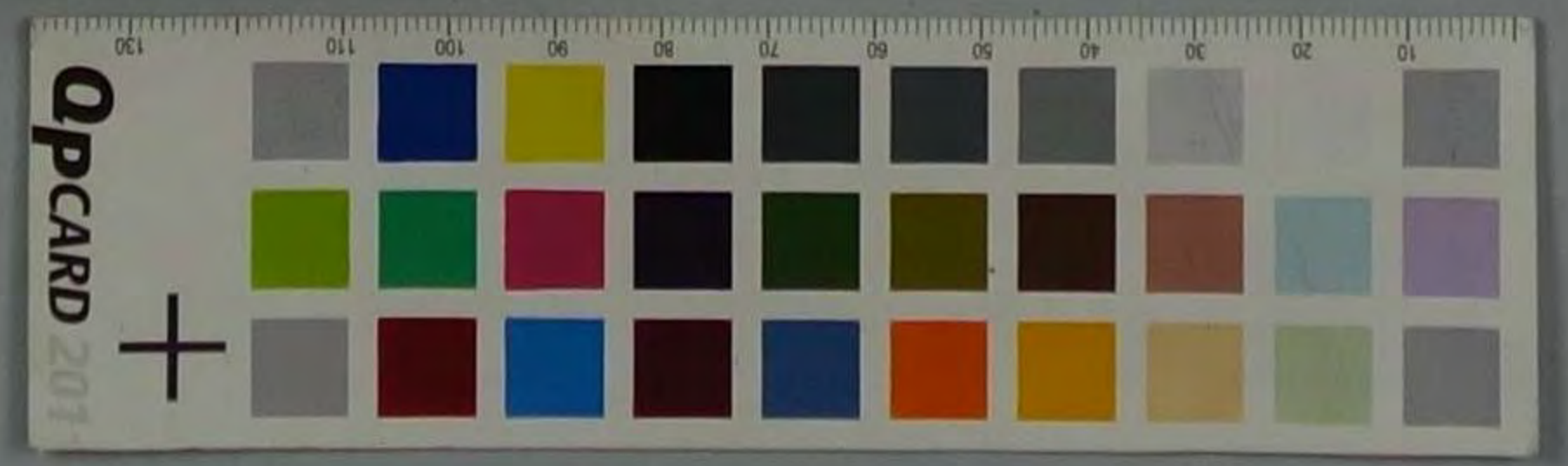

當所割引

手形記入帳

明治 卅八年	種類	番號	依頼人	元帳 丁數	裏書人 又 振出	仕拂人	元帳 丁數
26	手	101/4	小	高	井畑去之助	楳田大文	211/1
,	,	107/1	,	,	吉村 説一良	,	,
,	,	107/1	,	,	松下 文成	,	,
,	,	111/1	,	,	玉島 守松	三川白林大文	157/1
,	,	113/1	,	,	吉村 説一良	楳田大文	211/1
,	,	114/1	,	,	松下 文成	,	,
,	,	115/1	,	,	吉村 説一良	,	,
,	,	115/1	,	,	谷井 茂次郎	北村 清造	171/1
,	,	117/1	,	,	松下 文成	楳田大文	211/1
,	,	117/1	,	,	花岡 文成	,	,
,	,	120/1	,	,	吉村 説一良	,	,
,	,	122/1	,	,	谷井 茂次郎	原谷 駒吉	172/1
,	,	123/1	,	,	吉村 説一良	楳田大文	211/1
,	,	124/1	,	,	松下 文成	,	,
,	,	127/1	,	,	吉村 説一良	,	,
,	,	127/1	,	,	松下 文成	,	,
,	,	127/1	,	,	,	,	,
,	,	130/1	,	,	吉村 説一良	,	,
,	,	130/1	,	,	井上 沢八	,	,
,	,	134/1	,	,	松下 文成	,	,
,	,	137/1	,	,	谷正 林二郎	製硝 谷登	203/1
,	,	137/1	,	,	安井 兵助	楳田大文	211/1
,	,	140/1	,	,	松下 文成	,	,
,	,	144/1	,	,	谷心 奇成	小比 正兵衛	150/1
,	,	144/1	,	,	玉島 守松	三川白林大文	157/1
,	,	144/1	,	,	谷正 林二郎	,	,
26	,	167/1	才七十八大文		森七 文成	小谷 孫助	171/1
28	,	150/1	年國新業大文		新井 佐助	由良 守平流	207/1
,	,	151/1	,		清水 流助	佐之木 典三郎	171/1
29	,	171/1	才百廿七大文		平尾 直八	小谷 孫助	171/1
,	,	170/1	,		,	,	,
,	,	104/1	,		麻井 卯兵衛	谷登 芳松	207/1
2	,	70/1	浪老紙了林文		川崎 造助	喜多 河栄助	207/1

手形 月日	期限	期日	金額	割引 日數	割引料 割合	割引料	取立 月日	摘要
			17651290			118877		前業繰越
20	1-20		20000	4	20	1110	5-28	
,	,	,	27000	5	,	1511	,	
22	2-22		27000	20	,	1120	5-24	
27	2-27		20000	21	,	111	5-25	
22	2-22		25000	,	,	1510	5-25	
28	2-28		24500	22	,	1537	5-26	
26	2-26		25000	22	,	1545	5-27	
27	2-27		21500	24	,	550	5-29	手休
28	2-28		24000	25	,	1150	5-29	
,	,	,	21500	,	,	1526	,	
27	2-27		45000	26	,	2240	5-30	
27	2-27		27500	27	,	205	5-31	
28	2-28		25000	,	,	2072	5-31	
,	,	,	25000	,	,	1530	,	
29	6-1		40000	28	,	2040	6-1	
,	,	,	20000	,	,	1520	6-1	
20	2-20		25000	29	,	2150	5-2	
,	,	,	25000	,	,	1718	,	
27	2-27		10000	40	,	512	5-3	
,	,	,	25000	,	,	2020	,	
48	6-8		20500	42	,	257	5-5	
1	1-1		40000	,	,	1650	6-6	
,	,	,	27000	,	,	2215	,	
17	2-17		7000	26	,	644	5-9	
14	2-14		2000	47	,	155	6-10	
,	,	,	28000	,	,	205	,	
10	2-10		15000	46	,	1850	6-10	
27	5-27		61250	23	,	277	5-30	
7	6-7		56625	44	,	762	6-10	
6	6-6		99000	5	,	155	5-6	
,	,	,	99000	12	,	257	5-10	
27	5-27		40007	22	,	264	5-31	
12	4-12		516402	20	,	2078	,	
			25572510			162157		次業繰越

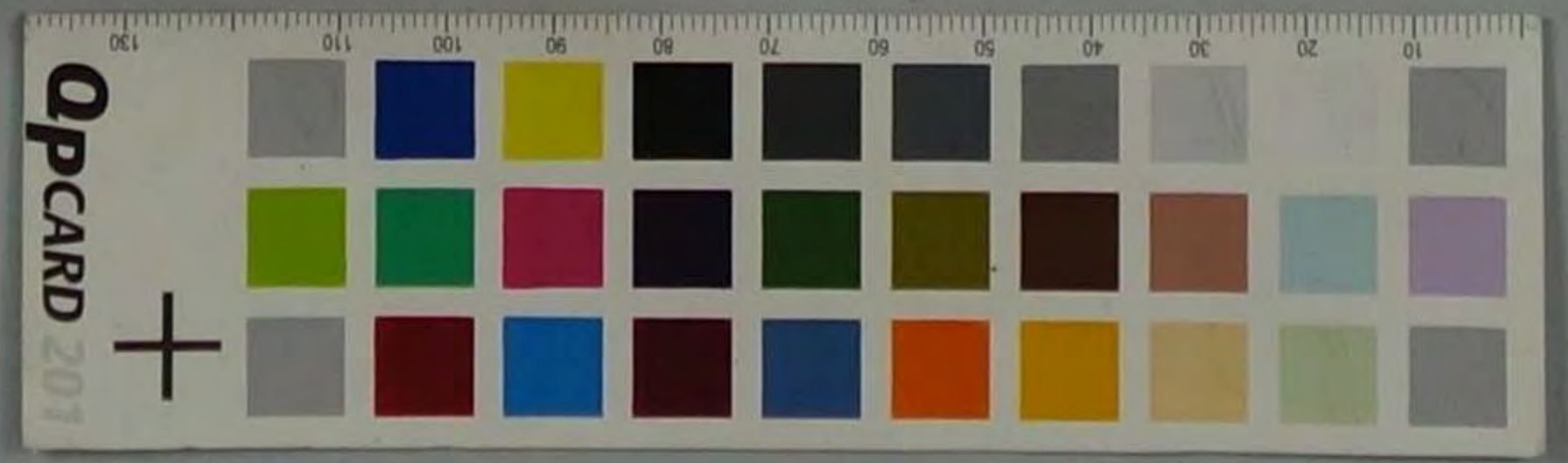

當所割引

手形記入帳

明治卅八年	種類	番號	依頼人	元帳丁數	裏書人又振出	仕拂人	元帳丁數
6	5	711/1	...		小川文彦	...	44/1
5	10	711/2			半田嘉兵衛	...	72/1
		721/1			木村市五郎	...	6/1
		721/2			小川文彦	...	66/1
	15	723/1	...		秋原辰吾	...	64/1
	25	723/2	...		石田庄八	...	24/1
		724/1			21/1
		727/1			谷本 巖	...	72/1
		727/2			改本大政	...	10/1
		744/1			改本大政	...	52/1
		744/2			改本大政	...	21/1
	25	751/1	...		日本金屬製造所	...	181/1
		753/1			25/1
		755/1			274/1
		761/1			211/1
		762/1			211/1
		763/1			123/1
		764/1			211/1
		765/1			211/1
		767/1			184/1
		769/1			89/1
		770/1			211/1
		771/1			204/1
		772/1			74/1
		773/1			250/1
		774/1			211/1
		779/1			5/1
		780/1			5/1
		781/1			98/1
		783/1			123/1
		784/1			181/1
		785/1			211/1
		787/1			5/1

手形月日	期限	期日	金額	割引日數	割引料割合	割引料	取立月日	摘要
			2,577,611.10			112,157		前業繰越
6 21		6 22	42,000	46	20	256	6 22	
7 22		7 20	1,000,000	42		400	6 20	
7 6		7 6	8,000	50		920	7 6	
7 1		7 7	3,800	69		448	7 7	
4 30		5 31	5,900	17		495	5 31	
6 11		6 10	1,800	11		240	6 10	
4 10		4 14	1,000	21		120	4 14	
7 16		7 15	12,000	24		150	7 15	
6 6		6 11	1,870	25		110	6 11	
7 9		7 9	1,000	41		100	7 10	分休
7 10		7 10	2,150	47		210	7 10	
4 30		6 1	20,000	8		32	6 1	
7 31		7 31	7,666	10		153	7 31	
4 30		4 30	44,000	12		105	4 30	
7 2		7 12	8,300,000	19		1216	7 12	
7 5		7 5	2,000,000	4		760	7 5	
7 16		7 13	1,697	20		67	6 13	
7 10		7 3	2,700,000	1		1020	6 13	
7 3		7 3	1,600,000	1		640	7 3	
7 13		7 14	5,120	21		215	7 14	
7 14		7 3	8,800	1		180	7 14	
7 11		7 3	1,980,000	1		119	7 11	
6 15		6 15	1,800,000	22		792	6 15	
4 29		4 3	2,500,000	1		1000	4 29	
7 14		7 3	1,481,000	1		651	7 14	
7 12		7 3	2,700,000	3		1128	7 12	
7 3		7 3	1,180,000	1		497	7 3	
7 4		7 3	4,800,000	1		211	7 4	
7 15		7 3	7,244	1		812	7 15	
7 30		7 16	4,299.2	23		197	6 16	
7 3		7 3	2,450	4		112	7 3	
7 10		7 3	8,200,000	1		1472	6 16	
7 14		7 17	8,800,000	24		1824	7 14	
			27,526,902					
			27,946,7					
						1,092,96		次業繰越

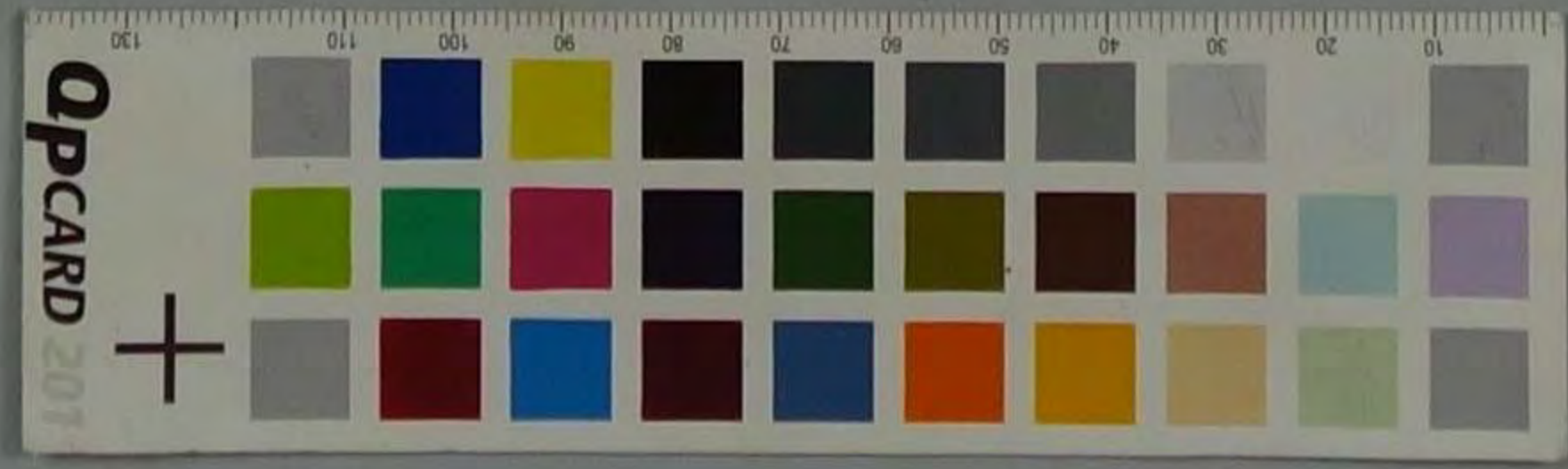

當所割引

手形記入帳

明治八年	種類	番號	依頼人	元帳丁數	裏書人又振出	仕拂人	元帳丁數
5	25	鈎干	北 淡		清水兼吉	作原出次郎	95/7
					松下亦茂	橋田大支	211/7
					谷口辰彦	田比庄名所	150/8
					吉村説二良	橋田大支	211/7
					今井辰次郎	北村清造	176/7
					松下亦茂	橋田大支	211/7
					吉村説二良	橋田大支	211/7
					安井兵衛		
					西谷市松	西川煉瓦大支	84/8
					松下亦茂	橋田大支	211/7
					吉村説二良		
					谷口辰彦	改井井兵衛	12/7
					石田中兵衛	桐 竜馬街	191/7
					松下亦茂	橋田大支	211/7
					今西林三郎	西川煉瓦大支	84/8
					津田晴吉郎	念室若松	23/7
					今井辰次郎	廣島物産	172/8
					吉村説二良	橋田大支	211/7
					杉山勇吉	佐々木三郎	98/7
					安井兵衛	橋田大支	211/7
					瀬戸吉次	岸田大支	143/8
					佐本 巖	佐々木八十八	12/7
					江川友橘	森上豊治	225/8
29			帝國商會大支		土井隆太郎	松田卯兵衛	268/8
					田原洋行	廣瀬政吉	28/8
					丸根洋行	松山常吉	20/8
					新井佐郎	白石輝光	152/8
30			第七十八大支		長壽堂	南 方大支	7/8
					森七次郎	北谷浦	177/7
					高松幸次	北谷浦	150/8
					高松幸次	北谷浦	177/7
			五 十 一		小島浩平	近 士 慶 光	71/8
					岸村徳平	三 塚 久 幸 街	6/8

手形	形日	期限	期日	金額	割引日數	割引料割合	割引料	取立日	摘要
				275,669.02					
				277,469.02					
				1,772.76					前業繰越
4	5		6 17	62760	24	20	2080	6 17	
			18	25000	26		1800	6 19	
			21	24000	27		1290	6 20	
			17	40000			2160		
			22	66500			889		
			18	25000	28		2128	6 21	
			19	25000	29		2080	6 22	
			7	18000			1044		
			28	20000	30		1200	6 28	
			20	37000			2220		
			21	40000	31		2400	6 24	
			24	24000			2100		
5	1		1 25	21700	32		2022	6 26	お休
4	22		1 26	24000	33		1684		
			30	1,66900	35		1168	6 28	
			30	19770	37		1460	6 30	
			3	20000			2000		
			29	24000			1776		
			30	47700	38		262	7 1	
5	1		2 4	27000	41		2214	6 4	
4	30		6 22	31069	27		142	6 22	
5	19		7 2	42000	27		310	7 5	お休
			15	15807	51		161	6 17	
			19	27250	56		282	6 27	
4	29		6 30	178754	30		1980	6 30	
			2	62600	48		600	7 16	
			10	64244	35		458	7 3	お休
			12	27600	14		245	6 12	お休
			4	10000	36		720	7 4	
			5	20000	43		1720	7 11	
			11	10000	34		2680	7 10	
			15	21000	11		46	6 19	お休
4	24		3 25	20000	18		720	6 26	
				224620.70			210224		

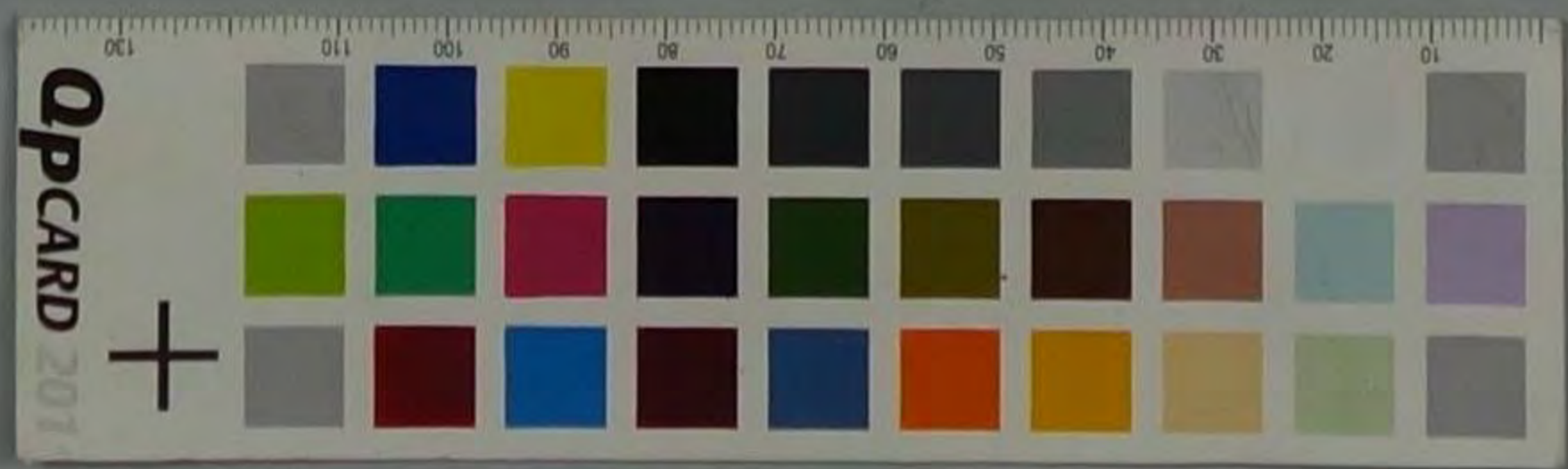

當所割引

手形記入帳

明治 卅八年	種類	番號	依頼人	元帳 丁數	裏書人 振出人	又 人	仕拂人	元帳 丁數
6	約午	1035/24	五十一		寺野信平	三陸久兵衛		1/2
		1042/2						
		1054/1			高沢伊兵衛	小谷孫助		1/1
		1071/1			比木典三郎	清水利助		2/1
		1080/1			藤田正和	三森久兵衛		4/1
		1082/1			紅谷ツ久	岸本安次郎		3/1
		1084/1			于林造助	河野元吉		4/1
		1087/1			和田正四郎	森田幸四郎		20/1
		1090/1			山本英藏			
		1097/1			横田源三郎	前原清四郎		14/1
		1099/1			寺水油一可	森田清四郎		12/1
10		1100/1	寺田高業大文		土井毛左郎	森高次郎		24/1
		1101/1			秋本辰利	飯村三郎		15/1
		1102/1			渡辺年吉可	鈴木善助		25/1
		1104/1			冬野利助	森高次郎		24/1
		1107/1			新井造助	日馬輝亮		15/1
15		1120/1	第七十八大工		石崎信即	日比庄兵衛		150/1
		1130/1			岡本元七	阪本長助		44/1
16		1135/1	帝國商業大文		土井毛左郎	森高次郎		24/1
		1140/1			新井造助	日馬輝亮		15/1
		1141/1			渡辺房吉	鈴木善助		25/1
		1144/1			藤村善三郎	荒坂源次郎		42/1
20		1154/1	第七十八大工		江井武吉州	岸高次郎		73/1
		1156/1			石崎信即	日比庄兵衛		150/1
		1158/1			岡本元七	阪本長助		23/1
21		1160/1	尾長		大西龜松	佐々木八十八		94/1
		1194/1						
		1195/1			江川友橋			
		1202/1			廣戸志行	岸田文吉		149/1
		1204/1			八木福松	青山政次郎		32/1
		1205/1			辻紫三郎	阪本長助		42/1
		1207/1			里井田源即	明丸光三		60/1
		1222/2			八木福松	青山政次郎		22/1

手形 月日	期限	期日	金額	割引 日數	割引料 割合	割引料	取立 月日	摘要	
			22462070			210220		前茶繰元	
4	24	6	1,000.00	23	20	460	6	30	
5	2	7	175.00	29		485	7	6	
4	10	7	500.00	7		70	6	15	
7	27	7	985.75	12		282	7	20	
7	22	7	500.00	15		285	7	20	
6	26	7	500.00	16		160	7	24	
7	26	7	1200.00	17		408	7	26	分休
7	26	7	1000.00	18		51			
7	27	7	1100.00	19		41	7	27	
5	1	7	4000.00	22		176	7	30	
7	31	7	275.50			425			
7	22	7	985.00	18		284	7	27	
7	21	7	485.00	21		208	7	30	
7	27	7	980.00			290			
7	31	7	4925.6	26		259	7	31	
7	27	7	885.00	27		484	7	31	
7	17	7	700.00	36		504	7	20	
6	5	7	500.00	41		410	7	25	
7	1	7	2100.00	30	22	1005	7	15	
7	10	7	900.00	25		170	7	20	
7	1	7	550.00	46		556	7	31	
7	7	7	577.30	52		226	7	7	
5	18	7	1,000.00	28		616	7	17	
7	17	7	500.00	25		316	7	24	
7	26	7	500.00	41		251	7	31	分休
7	10	7	2000.00	19		48	7	10	分休
7	16	7	1764.6	26		100	7	17	
7	16	7	500.00			286			
7	31	7	29.65	35		220	7	25	
7	27	7	500.00			285			
7	25	7	2000.00			154			
7	25	7	4000.00	28		304	7	28	
6	15	7	500.00	46		116	7	15	
			22462070			210220		前茶繰元	
			24644645						

