

當所割引

明治九年 種類 番號 依頼人 元帳丁數 裏書出人 又仕拂人 元帳丁數

Table with columns for account numbers, names, and amounts. Includes entries like '約手', '濱', '元木定藏', '松平有藏', '井上 浅南', etc.

手形記入帳

手形 期限 日期 金額 割引日數 割引割合 割引料 取立月日 摘要

Table with columns for dates, amounts, and descriptions. Includes entries like '10/30-286', '4/1-27', '1/28', etc.

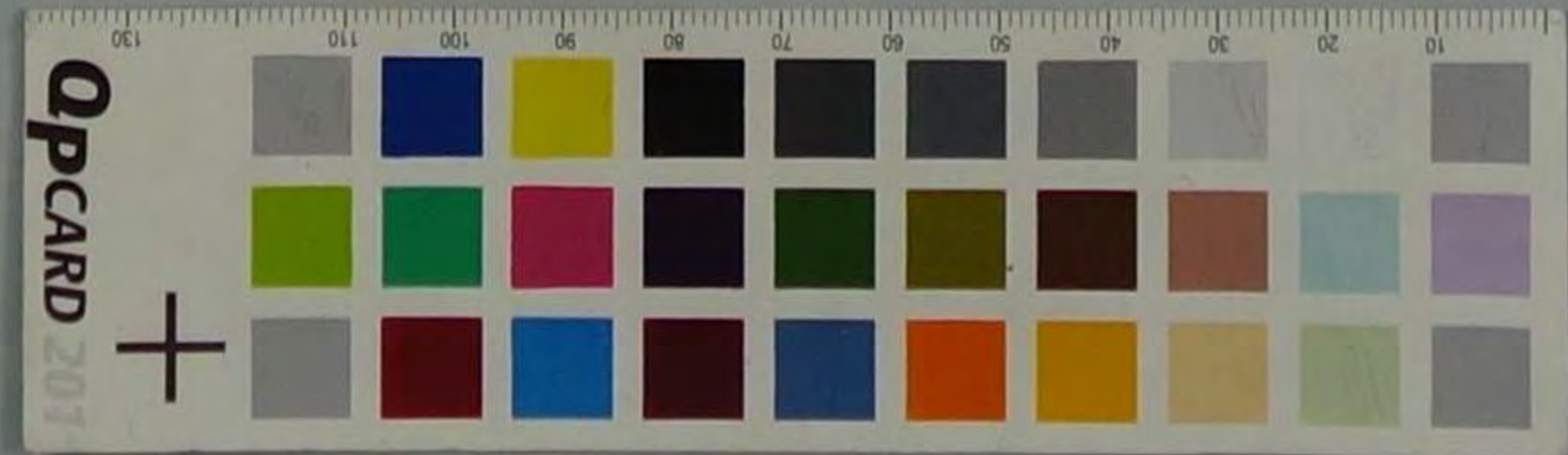

當所割引

手形記入帳

明治 卅六年	種類	番號	依頼人	元帳 丁數	裏書人 振出	又 人	仕拂人	元帳 丁數
122	手形	0/26	才七十八大丈		津田徳治郎	南 藤 吉 郎	70/8	
,	,	12/1	,		柳井土与次	赤根清一郎	5/1	
, 20	,	20/1	,		丰田 茂 与次	草 尾 吉 郎	70/8	
,	,	20/1	,		矢部 作 与次	坂本 茂 与次	82/7	
,	,	27/1	,		大森 信 与次	杉山 申 吉	250/8	
,	,	28/1	,		菅井 与一	依 藤 辰 三 郎	100/7	
,	,	28/1	,		坪内 丑 藏	出 田 恒 治 郎	228/1	
,	,	29/1	,		菅井 与一	菅 野 辰 三 郎	21/8	
, 25	,	41/1	,		瀬村 弥市	草 尾 吉 郎	70/8	
,	,	42/1	,		岡本 元七	坂本 太 郎	80/7	
,	,	45/1	,		小川 茂代 松	菅 野 辰 三 郎	81/8	
,	,	46/1	,		山口 角 藏	森 田 苗 次 郎	247/1	
,	,	52/1	,		小川 文 治	菅 野 辰 三 郎	195/7	
, 31	,	54/1	,		西村 政 一 郎	南 藤 吉 郎	70/8	
,	,	58/1	,		山口 角 藏	元 木 定 藏	21/8	
,	,	62/1	,		,	森 田 苗 次 郎	247/8	
, 24	,	82/1	席用商葉大丈		服部 角 三 郎	赤根清一郎	5/7	
,	,	83/1	,		,	佐 木 八 八	100/7	
,	,	16/1	,		松本 要 三	松山 勇 吉	240/8	
,	,	110/1	,		渡辺 虎 太郎	鈴木 善 助	272/8	
,	,	115/1	,		大川 玉 治	清 本 兼 吉	202/7	
,	,	127/1	,		野村 外 吉	船 村 保 三 郎	68/7	
,	,	134/1	,		森 原 辰 藏	,	,	
,	,	136/1	,		端山 治 郎	衣 笠 船 大 登	157/7	
, 6	,	142/1	尾 州		江川 友 橘	佐 木 八 八	100/7	
,	,	115/1	,		,	,	,	
,	,	17/1	席用商葉大丈		柴田 堪 三 郎	鈴木 善 助	272/8	
,	,	174/1	,		林 徳 松	阪 部 二 郎	230/7	
,	,	184/1	,		松本 要 三	松山 勇 吉	250/8	
, 12	,	211/1	才七十八大丈		磯村 弥市	南 藤 吉 郎	70/8	
,	,	212/1	,		藤井 与一	依 藤 辰 三 郎	100/7	
,	,	213/1	,		小川 文 治	菅 野 辰 三 郎	81/8	
,	,	214/1	,		坪内 丑 藏	藤 源 治 市	228	
,	,	217/1	,		矢部 作 与次	坂本 喜 兵 衛		

手形 月日	期限	期日	金額	割引 日數	割引料 割合	割引料	取立 月日	摘要
05/1227		224	1,000	04	18	612	225	前休
,	,	228	1,000	08	,	654	228	
, 17	,	27	1,000	06	,	648	227	
05/117		25	800	02	,	226	35	
05/1230		10	3180	47	,	269	11	前休
05/117		,	2100	,	,	1776	12	
05/1216		,	400	,	,	008	12	
, 24		12	260	49	,	752	12	
, 19		228	200	05	,	1260	228	
05/115		10	1,000	45	,	810	01	前休
05/1229		14	500	49	,	441	14	
05/112		,	270	,	,	208	,	
, 14		18	456	50	,	008	18	
05/1220		2	1,000	01	,	552	3	
05/118		19	300	48	,	247	19	
, 19		21	400	50	,	060	21	
05/1225		222	500	18	,	72	222	
05/1		24	500	20	,	180	24	前休
05/19		25	600	29	,	018	25	
, 28		16	1,450	40	,	1116	16	
, 15		17	987	41	,	728	17	前休
, 20		25	1,000	49	,	822	25	
, 31		31	1,000	55	,	995	41	前休
05/1231		31	81270	56	,	812	,	
05/115		24	500	26	,	234	24	前休
05/1217		220	1,000	47	,	420	220	
, 24		21	1,500	12	,	057	21	
, 24		10	1,500	30	,	810	01	前休
05/117		20	1,000	27	,	666	20	
27		,	2500	,	,	665	,	
118		24	1,020	41	,	974	24	前休
, 16		30	500	47	,	258	30	
21		31	265	48	,	228	41	前休
			29,816			20610	決着後迄	

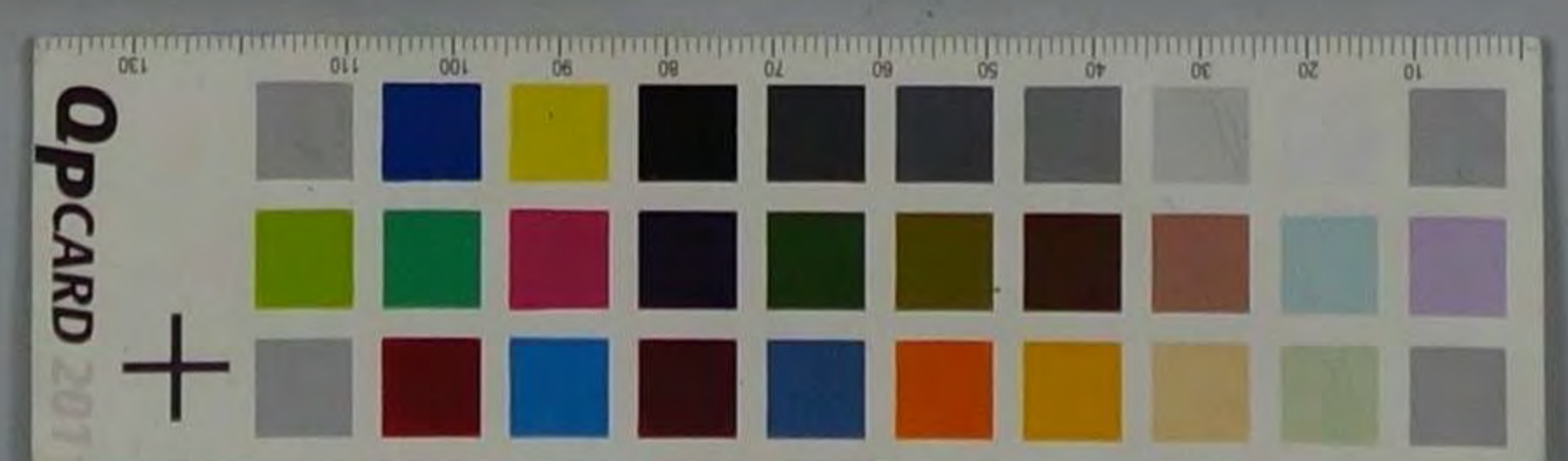

當所割引

手形記入帳

明治 州年	種類	番號	依頼人	元帳 丁數	裏書人 又 振出	仕拂人	元帳 丁數
212	納手	221/26	才七十八大支		山本清次郎	日比庄新井	256/8
11		222/			山口南藏	元木定藏	221/8
14		227/			藤井太一	南落治郎	211/8
		230/			真野治平	日比庄兵衛	291/8
		237/			山口南藏	茂田留次郎	247/8
20		251/			梶井耕作	日比庄兵衛	296/8
		252/			小川支店	南落治郎	211/8
		254/			森五七支	北岩孫郎	199/7
26		257/			半田嘉吉	本嘉吉郎	70/8
		262/			岡本元七	阪本吉郎	291/7
		266/			森川茂利	赤根徳一郎	5/7
		267/			小川支店	北川泰次郎	165/
		268/			山口南藏	森田留次郎	247/8
		272/			梶井耕作	合名日比庄	298/8
		286/	幸吉支		阪部吉合	平山忠七	106/
		288/			緒部富二郎	赤根徳一郎	5/7
		290/			正本繁三郎	清水初郎	78/8
		226/			春元作二郎	板山元次郎	58/
		228/			森田高吉	飯田作二郎	62/7
27		300/	才七十八大支		森田高吉	本嘉吉郎	70/8
		308/			梶井耕作	合名日比庄	298/8
		340/			坪内五郎	本嘉吉郎	211/
		344/			合名野島	万部金次郎	202/7
28		362/	尾 吉		江川右橋	依田木八十八	100/6
		365/			儿木福松	青山政次郎	20/
29		378/	才七十八大支		梶井耕作	日比庄新井	298/8
		379/			藤井太一	北川盛二郎	114/7
		380/			津田経次郎	本嘉吉郎	70/8
		388/			森五七支	北岩孫郎	199/7
		390/			岡本元七	懷野井二郎	107/7
		404/	北 廣		博進社大支	平井龜二郎	129/8
		410/			板山勇吉		
		411/			博進社大支		

手形 月日	期限	期日	金額	割引 日數	割引料 割合	割引料	取立 月日	摘要
			2786816			20610		前支繰越
4/2	2	4/1	600	49	18	529	4/1	
1/1		1/2	270	50		223	1/2	
3/1		3/20	270	37		189	3/20	
4/1		4/5	1200	60		1080	4/5	
2/4		2/4	370	50		372	2/4	
1/2		1/2	200	45		180	1/2	
1/1		1/11	1250	51		1147	1/11	
1/10		1/12	2500	52		2340	1/12	
2/2		2/20	1000	26		468	2/20	
2/25		2/25	500	11		279	2/25	
1/22		1/20	600	36		259	1/20	
2/20		2/1	200	37		1032	2/1	
1/2		1/2	240	38		164	1/2	
1/16		1/10	2000	49		1404	1/10	
2/16		2/10	51700	16		148	2/10	
2/20		2/2	1000			274	2/2	
2/7		2/10	1580	19		540	2/10	
1/22		1/20	660	36		421	1/20	
2/28		2/2	29686			574	2/2	
1/1		1/6	1000	41		708	1/6	
1/16		1/11	2000	46		1656	1/11	
1/1		1/12	4900	47		414	1/12	前支
1/18		1/15	2250	50		225	1/15	
2/1		2/21	500	25		225	2/21	前支
2/25		2/25	500	29		261	2/25	
1/16		1/15	2000	48		1728	1/15	
1/5		1/16	88248	49		709	1/16	
1/8		1/17	1000	50		9	1/17	
1/10		1/20	2500	53		2085	1/20	
1/20		1/21	170	54		126	1/21	
2/27		2/12	52001	15		141	2/12	
1/1		1/21	24267	24		104	1/21	前支
1/20		1/1	29966			129	1/1	
			6251144			44725		次支繰越

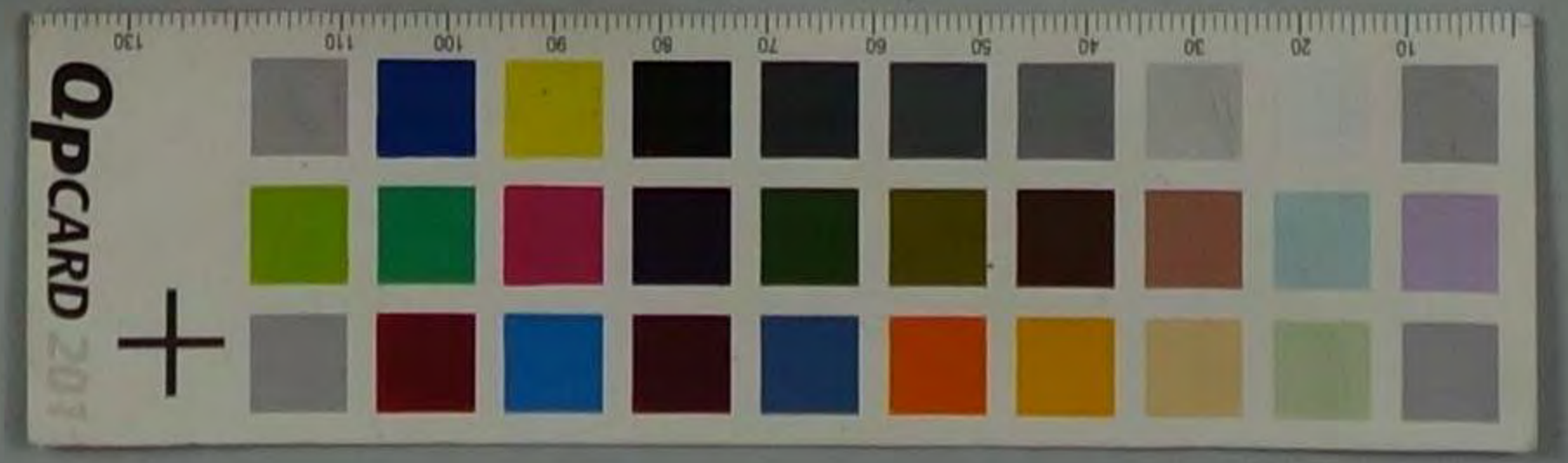

當所割引

手形記入帳

明治 卅六年	種類	番號	依頼人	元帳 丁數	裏書人又 振出人	仕拂人	元帳 丁數
329	結金	413/26	北		博進記不工	杉山勇吉	26/2
		414/5			杉山勇吉	清水利時	28/1
		432/1			飯田佐与忠	淡野井已時	50/7
		438/1			辻吉二郎	"	"
		441/1			佐与忠	森田富次郎	24/10
		442/1			"	元木定亮	20/10
		453/1			辻吉二郎	淡野井已時	50/7
		454/1			真野佐平	日比庄与忠	29/6
		455/1			佐与忠	廣岩徳時	180/1
		461/1			真野佐平	日比庄与忠	29/6
		469/1			飯田佐与忠	淡野井已時	50/7
		486/1			真野佐平	淡野井已時	"
		499/1			"	日比庄与忠	29/6
		507/1			富永彦二郎	鈴木喜時	27/1
		529/1			倉賀合祐若田商會	廣岩儀与忠	40/1
		530/1			真野佐平	日比庄与忠	29/6
		531/1			辻吉二郎	淡野井已時	50/7
		535/1			佐与忠	三露久与忠	162/8
		536/1			真野佐平	日比庄与忠	29/6
		540/1			川右元時	廣岩徳時	172/1
		547/1			飯田幸与忠	杉山勇吉	250/2
		550/1			飯田佐与忠	淡野井已時	50/7
		559/1			辻吉二郎	"	"
		564/1			飯田佐与忠	"	"
		570/1			大坂製菓株式	高橋彦二郎	122/7
42		576/1	帝國商業大支		端山治助	衣笠船燈合資	157/10
		584/1			春元竹次郎	佐原忠次郎	78/7
		586/1			端山治助	衣笠船燈合資	157/7
		594/1			及部商會	平山忠七	134/2
6		610/1			柴田崇二郎	鈴木長時	27/1
		611/1			小林力彦	杉山要三	257/1
		614/1			及部商會	末限元次介	188/7
8		624/1	又七十八大支		山本清次郎	日比庄与忠	29/6

手形 月日	期限	期日	金額	割引 日數	割引料 割合	割引料	取立 月日	摘要
			62,511.40			447.85		前金繰越
210		425	436.50	25	18	219	425	
225		530	1982	33	"	1177	530	
101		55	350	8	"	60	45	
26		57	350	10	"	60	58	前休
17		58	180	11	"	104	"	
17		59	290	12	"	62	59	
19		611	350	14	"	88	611	
11		612	500	15	"	105	612	
12		614	380	17	"	116	614	前休
15		615	400	18	"	259	"	
16		616	200	19	"	270	616	
16		620	500	20	"	207	620	
22		625	560	28	"	282	625	
15		630	290	33	"	172	630	
228		638	162	41	"	119	638	
33		639	720	42	"	404	639	
34		640	190	"	"	140	"	
11		640	3000	43	"	2022	640	
33		643	490	"	"	379	643	
228		643	36172	"	"	279	643	
"		645	58201	48	"	502	645	
311		646	200	49	"	176	646	
14		650	190	50	"	181	650	
18		650	350	56	"	352	650	
228		658	50232	61	"	552	658	
27		648	150	17	"	198	648	
25		652	47850	31	"	263	652	
319		653	750	32	"	482	653	
19		655	71220	34	"	1485	655	前休
10		650	1700	35	"	519	650	
25		"	200652	"	"	1281	"	
5		655	201425	40	"	1666	655	
19		656	1000	39	"	702	656	
			8676366			59317		次金繰越

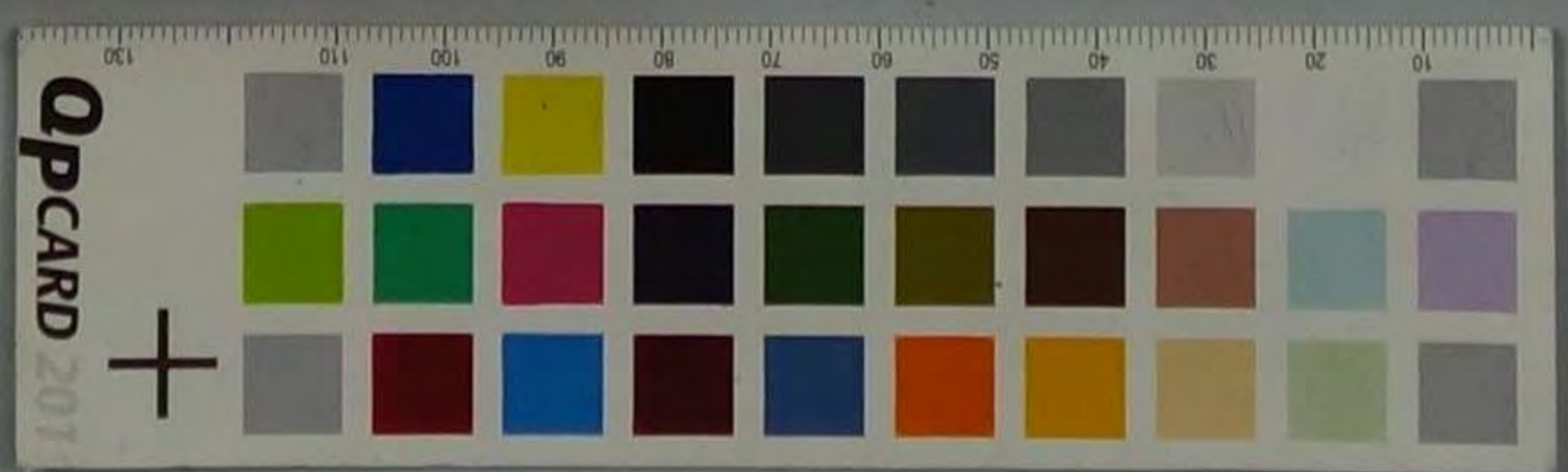

當所割引

手形記入帳

明治 卅一年	種類	番號	依頼人	元帳 丁數	裏書人 振出	又 人	仕拂人	元帳 丁數
1	納金	625/26	八十八大士		西村政一郎	命為太郎	72/18	
		630/10			藤井太一	佐藤辰三郎	100/7	
		634/10			吉川康藏	赤根清一郎	47/7	
		635/10			植芝利吉	吉阪元次郎	189/7	
		637/10			山本清次郎	日比庄兵衛	296/14	
		642/10			木村三之吉	北川慶吉郎	164/7	
		647/10			山本角虎	元木定藏	231/10	
		650/10			西村政一郎	南為太郎	73/18	
		654/10	尾州		細井恒次郎	瀬古清三郎	241/18	
		660/10			辻栄三郎	渡野井三郎	50/7	
		661/10			丹羽清助	日比庄兵衛	276/14	
		662/10			江川友橋	佐々木八十八	103/7	
		694/10	帝玉名葉大士		田原源三郎	藤原政吉	204/10	
		710/10			大川玉三郎	清本重吉	202/7	
		716/10			源内伸太郎	鈴木善助	272/14	
		717/10			加茂岡松	斎藤龍造	117/7	
		722/10			瑞山治助	衣笠航燈	157/7	
		720/10			阪部善吉	平山忠七	136/8	
		724/10			丸茂玉松	斎藤龍造	117/7	
		725/10			春元中二郎	杉山元次郎	48/8	
		726/10	八十八大士		梶井耕作	日比庄兵衛	198/14	
		737/10			石島儀助			
		741/10			志岡善吉	命為太郎	72/18	
		744/10			酒井武岳工			
		745/10			植芝利吉	吉阪元次郎	189/7	
		747/10			山本清次郎	日比庄兵衛	296/14	
		750/10			真野治平			
		751/10	二十三太士		吉田万治	杉本要三	247/14	
		772/10	帝玉名葉大士		白本条三郎	杉本要三		
		784/10			萩原辰藏	館村保三郎	68/7	
		784/10			坂部善吉	吉阪元次郎	189/7	
		787/10	八十八大士		岡中元七	元木定藏	231/10	
		788/10			矢野善吉	阿部金次郎	222/14	

手形 月日	期限	期日	金額	割引 日數	割引料 割合	割引料	取立 月日	摘要
			4676366			59217		前業繰上
7/11		7/27	1000	46	18	128	7/23	
7/30		7/24	1410	48		1304	7/24	
7/26			400			445		
7/25		7/10	3800	22		2178	7/10	
7/9		7/18	1000	41		738	7/20	前休
7/31		6/1	624	54		606	6/1	
7/5		7/5	21	58		218	7/5	
7/26		7/4	1000	61		1098	7/4	
7/26		7/20	1400	12		118	7/20	
7/28		7/27	400	18		136	7/27	
7/27		7/28	220	20		98	7/28	前休
7/1		7/12	3800	24		1882	7/12	
7/1		7/15	700	26		486	7/15	
7/18		7/21	1300	42		1020	7/21	
7/10		7/24	2400	46		2070	7/24	
7/12			714			592		
7/27		7/20	800	51		817	7/20	
7/6			46270			424		
7/15		6/2	94270	54		915	6/3	前休
7/20		7/8	600	54		594	7/8	
7/16		7/30	2000	41		1876	7/20	
7/27		6/1	54424	53		524	6/1	
7/1		7/11	1000	60		1104	7/11	
7/26		7/12	114321	64		1084	7/12	
7/15		7/14	440	22		274	7/14	
7/26		6/4	1000	54		990	6/4	
7/31		7/10	1300	60		1296	7/10	本利割引料割合は日数一日
7/28		7/26	1800	42		1184	7/25	本利割引料は
7/5		7/15	1148	30		618	7/15	
7/31		7/31	61510	46		509	7/31	
7/2		6/14	141150	61		1449	6/14	
7/24		7/24	240	26		144	7/24	
7/6			33942			218		
			1541087			1056		次業繰上

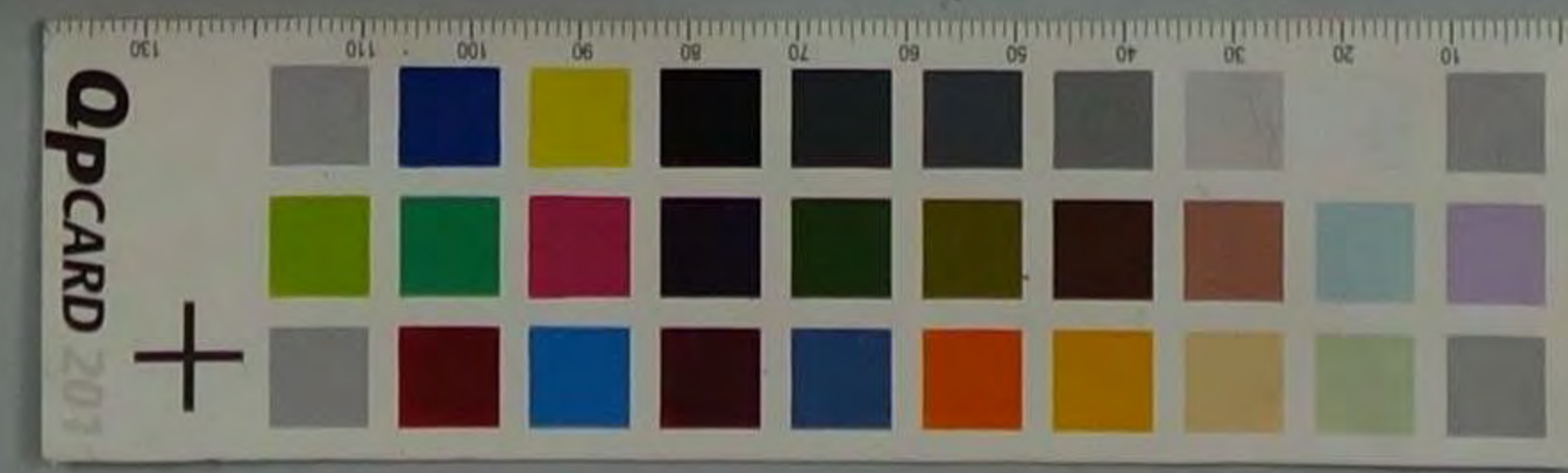

當所割引

手形記入帳

明治 卅三年	種類	番號	依頼人	元帳 丁數	裏書人 又 振出	仕拂人	元帳 丁數
1	約手	777/26	北七十八大支		田中元一	浅野井三郎	50/
2		802/3			奥野沼平	日比嘉店	250/8
3		811/1			鈴木為三郎	野島吉市	204/
4		818/1	北 海		辻宗三郎	阪本喜兵衛	226/
5		823/3			田相由右郎	森下作太郎	216/8
6		830/3			辻宗三郎	阪本喜兵衛	127/
7		835/1					
8		836/1			端山流昭	衣笠船燈	157/7
9		837/1			辻宗三郎	阪本喜兵衛	227/
10		844/2					
11		845/2				元木史藏	221/8
12		847/2				阪本喜兵衛	227/
13		852/2			片岡和二郎	久石博治郎	187/8
14		866/1			端山流昭	衣笠船燈	157/7
15		872/1			辻宗三郎	阪本喜兵衛	227/
16		873/1			奥野沼平	日比嘉店	248/8
17		875/1			大坂製菓科打	春夜三郎	122/7
18		877/1	岸玉島葉大支		山口清五郎	守住晴峰	302/8
19		881/1			端山流昭	衣笠船燈	157/7
20		890/1			野村吉吉	銘書係三郎	61/7
21		898/1			久保清太郎	阪部二郎	220/7
22		899/1	五十一		川崎合右衛門	吉田三郎	247/8
23		904/1			小川木	廣太助	180/8
24		909/1			川崎合右衛門	吉田三郎	247/8
25		917/1			寺口俊平		
26		920/1	北七十八大支		山口南藏	吉田三郎	
27		924/1			表五太支	北谷祐助	188/7
28		944/1			根末吉助	市為太郎	70/8
29		956/1	北 海		高見佐兵衛	吉田三郎	194/7
30		957/1			佐林三郎	清利助	70/8
31		1002/1			小林長太郎	南啓治郎	81/8
32		1003/1			西本宗之助	秋山喜吉	25/8
33		1008/1			高見佐兵衛	吉田三郎	194/7

手形 月日	期限	期日	金額	割引 日數	割引料 割合	割引料	取立 月日	摘要
			115,410.97			234.06		前葉繰越
44		6.2	200-	44	18	162.63	6.3	
45		6.12	480-	44		466.12	6.12	
46		6.23	159.82	64		154.85	6.24	前出
47		6.10	35-	18		117.51	6.10	
48		6.18	194.31	20		87.22	6.22	前出
49		6.25	18-	24		116.25	6.25	
50		6.25	60-	27		39.9	6.28	
51		6.27	400.78	38		27.2	6.29	
52		6.2	39-	42		30.1	6.3	
53		6.4	39-	44		30.8	6.4	
54		6.5	110-	44		49.6	6.5	
55		6.10	465-	50		418.10	6.10	
56		6.20	500-			450.61	6.10	
57		6.18	448.20	44		447.15	6.15	
58		6.20	250-	60		270.20	6.20	
59		6.22	300-	62		300.22	6.22	
60		7.8	511.54	78		226.78	7.8	
61		6.6	468.28	14		117.56	6.6	
62		6.7	850-	46		70.2	6.7	
63		6.20	2,450-	59		260.1	6.20	
64		6.24	425.78	63		426.24	6.24	
65		6.11	50-	17		177.51	6.11	
66		6.14	450-	20		162.21	6.14	
67		6.21	450-	27		218.21	6.21	
68		6.22	375-	29		412.23	6.23	
69		6.19	160-	44		144.19	6.19	
70		6.22	2000-	44		2000.22	6.22	
71		6.27	6000-	63		153.27	6.27	
72		6.14	270-	18		81.14	6.14	
73		6.14	520-	18		177.14	6.14	
74		6.20	255-	24		111.20	6.20	
75		6.6	1,220-			501.6	6.6	
76		6.28	677-	42		489.28	6.28	
			1,342,220			347.18		次葉繰越

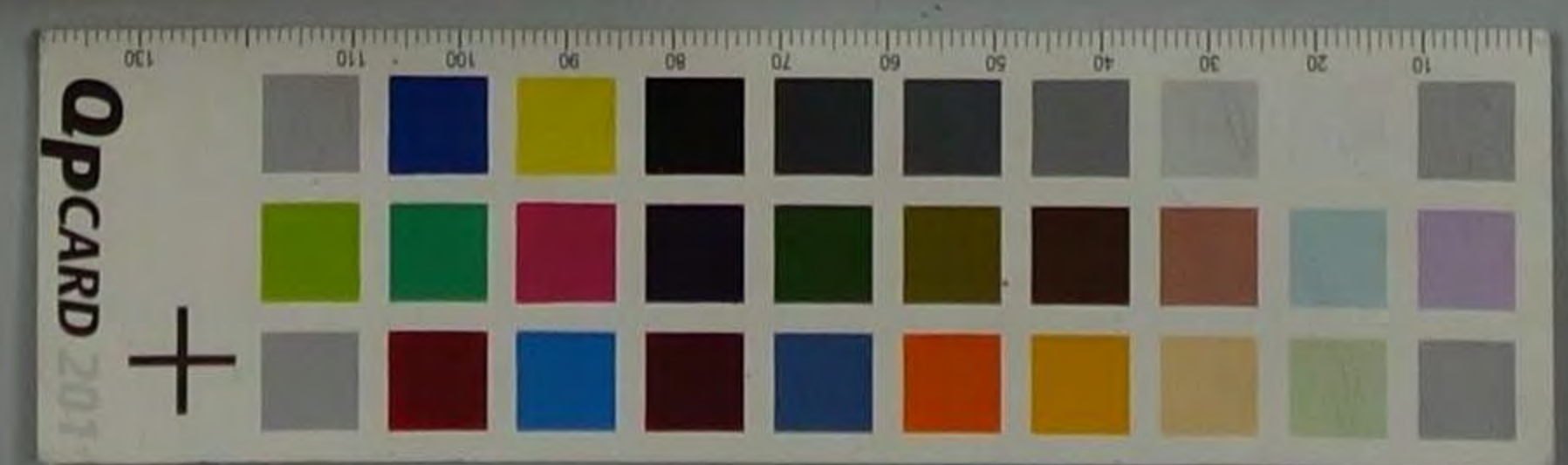

當所割引

手形記入帳

明治 卅六年	種類	番號	依頼人	元帳 丁數	裏書人 振出人	又人	仕拂人	元帳 丁數
427	納手	1.01/26	地		西本条之助		廣瀬政吉	24/8
		1.02/1			山口長三郎		地川廣治郎	14/7
		1.03/1			西本条三郎		坂本要三郎	24/8
		1.04/1			日本全店品部		坂本平助	47/8
		1.05/1			高見佐兵衛		南落治郎	11/8
		1.07/1			若口彦藏		淺野井之助	10/7
		1.077/1						
		1.078/1			山口竹吉		福田寛治	24/8
		1.08/1			若口彦藏		日比島店	29/8
		1.094/1					坂本善兵衛	42/7
		1.098/1					坂本太助	46/7
		1.109/1					淺野井之助	40/7
		1.110/1						
		1.112/1						
20		1.120/1	北七十八大支		森五大支		地右孫助	18/7
		1.120/1			西村政一		本島吉郎	7/8
		1.120/1	岸玉翁業大支		大野麦河村大支		足立平藏	15/7
		1.121/1			濱田治郎兵衛		住野亮吉	20/8
		1.144/1			阪部辰三郎		佐木八十八	103/7
56		1.170/1	北七十八大支		坪内丑藏		貴嶋嘉助	18/7
		1.171/1			木村和之吉		地川廣治郎	20/7
		1.174/1			小川文治		南落治郎	81/8
		1.175/1	尾州		網井恒次郎		瀬右清三郎	24/8
		1.178/1			江川友橋		佐木八十八	103/7
8		1.184/1	岸玉翁業大支		新井昭吉		内良翁會	23/7
		1.20/1			柴田崇三郎		鈴木善助	27/8
		1.21/1			萩原辰藏		飯村信三郎	18/7
		1.22/1			阪部吉會		辛山忠也	18/8
		1.224/1					吉阪元次郎	18/7
10		1.23/1	北七十八大支		藤井太一		佐藤辰三郎	100/7
		1.23/1			小川文治		貴嶋嘉助	18/7
		1.234/1			割野治平		日比島店	38/8
17		1.234/1			文野吉店		所部全次郎	22/7

手形 月日	期限	期日	金額	割引 日數	割引料 割合	割引料	取立 月日	摘要
			124,302.30			987.10		前葉繰越
5/21		5/21	600	24	18	409.531	5/21	
5/21		6/1	800	26		226.61	6/1	和光生利割引合 及 本年 日数一日百九十九日
5/27		5/26	976.75	41		720.00	5/26	
4/8		3/10	2,000	44		1,620.00	3/10	
5/23		5/23	500	40		442.00	5/23	
5/24		5/24	500	29		426.10	5/24	
"		5/27	400	31		223.00	5/27	
"		5/28	1,686.00	32		96.00	5/28	
3/29		6/4	460	39		390.00	6/4	
"		5/9	415	44		407.00	5/9	前休
4/18		5/10	200	44		162.00	5/10	
5/21		5/21	700	56		705.00	5/21	
"		5/23	420	50		456.00	5/23	前休
"		5/24	400	60		464.00	5/24	
5/20		5/26	1,400	44		1,166.00	5/26	
5/26		7/2	1,000	60		1,152.00	7/2	
5/21		5/24	1,520	28		276.00	5/24	
5/26		5/26	600	27		515.00	5/26	前休
5/21		6/15	400	47		330.00	6/15	
5/1		7/1	176	47		180.00	7/1	
5/2		5/2	600	50		626.00	5/2	
5/1		5/5	400	61		246.00	5/5	
5/27		5/20	500	15		185.00	5/20	
5/16		5/26	500	21		159.00	5/26	前休
5/29		6/1	700	25		324.00	6/1	
4/12		5/10	1,000	34		612.00	5/10	
5/20		5/20	510	44		495.00	5/20	前休
5/1		7/3	952	47		976.00	7/3	
4/29		5/16	700	70		802.00	5/16	
5/4		6/24	2,500	47		2,155.00	6/24	
5/1		7/3	317	55		310.00	7/3	
5/5		5/12	590	64		678.00	5/12	
5/20		5/21	1,440	15		41.00	5/21	
			1,440.6273			1,145.20		次葉繰越

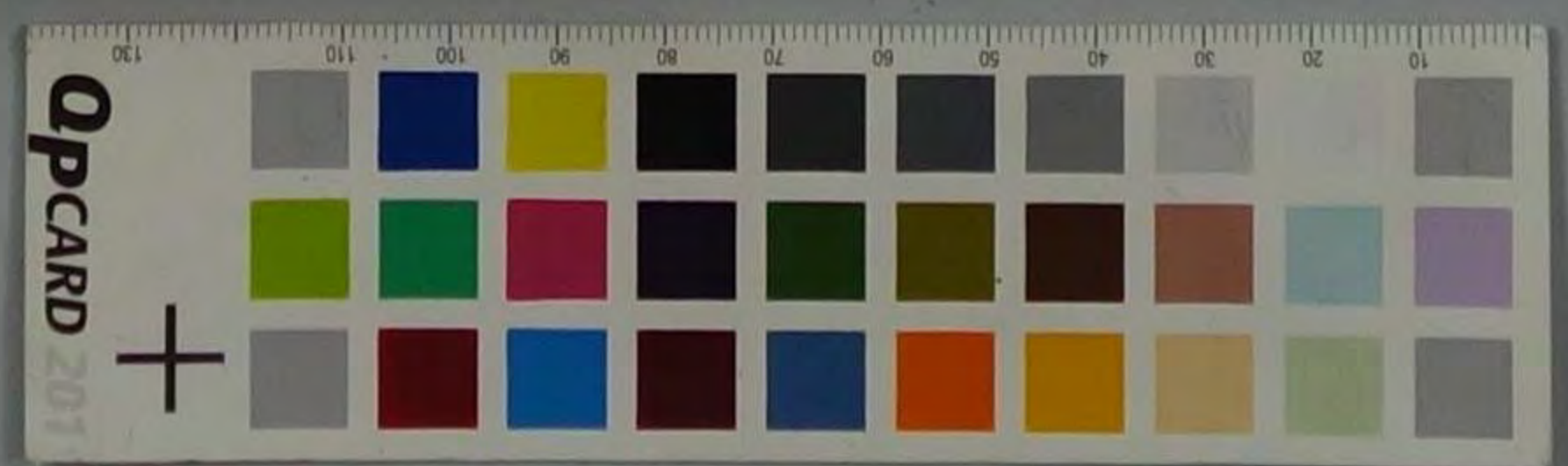

當所割引

明治 卅六年	種類	番號	依頼人	元帳 丁數	裏書人 振出人	又人	仕拂人	元帳 丁數
17	納手	1242/26	才七十八大支		岡本元七	坂本大助		16/
		1243/			山本清次郎	岸田平右衛門		12/
		1244/			鈴木為三郎	笠原孝太郎		204/
		1245/			山本清次郎	日比谷名彦		278/
		1260/	席田各業大支		山口治郎兵衛	岸野善七		16/
		1262/			端山治郎	衣笠胎大登		157/
		1267/			渡辺虎太郎	鈴木兼助		273/
		1253/			大川三治	清水兼吉		277/
21		1291/	才七十八大支		森五太夫	平尾直八		143/
		1298/			山川文彦	北川慶次郎		206/
		1299/				貴島嘉助		195/
		1300/			山口角藏	志田昌三郎		247/
23		1318/	席田各業大支		新井脛吉	石谷由良吉		202/
		1306/	才七十八大支		坪内且藏	貴宮嘉助		194/
		1309/			藤井六一	佐藤辰三郎		100/
		1340/			山口角藏	志田昌三郎		247/
		1339/						
24		1344/	尾州		石垣庄八	青山玄三郎		81/
		1353/			江川友橋	佐々木八十八		103/
		1360/			瀬戸友三郎	岸田文吉		224/
		1364/			八木福梅	岸山政三郎		33/
27		1370/	才七十八大支		板井耕作	日比谷名彦		278/
		1371/						
		1375/			西村政一郎	本島大郎		73/
		1377/	尾		小林長太郎	本路治郎		81/
		1380/			清水兼吉	佐原忠三郎		95/
		1387/			加藤貞三郎	清水兼吉		202/
		1391/				平山忠七		106/
		1397/			浜谷桐子合社	朝日利兵衛		248/
		1402/			増直社大支	平井龍三郎		171/
		1403/			増直社大支	平井龍三郎		206/
		1407/				平井龍三郎		139/
		1414/				廣瀬政吉		28/

手形記入帳

手形 月日	期限	期日	金額	割引 日數	割引料 割合	割引料	取立 月日	摘要
			15856272			118520		前葉繰越
429		630	350	45	10	222	71	前休
510		73	1500	40		1276	73	
512		75	350	50		214	75	
517		719	1000	45		1152	719	
519		615	750	29		516	615	
524		719	750	33		450	719	
528		730	1000	45		792	730	前休
514		717	1250	61		1405	717	
513		713	2000	55		1944	713	
515		716	500	17		412	716	
516		719	500	60		525	719	
520		720	560	61		610	720	
430		630	2700	39		206	71	前休
516		715	225	55		218	715	
520		718	2000	57		2052	718	
522		726	2000	63		226	726	
520		721	445	50		466	721	前休
410		615	287	22		311	615	
51		723	500	27		248	723	前休
522		725	2577	39		105	725	
525		73	500			261	73	
520		612	1000	15		270	612	
520		713	1000	16		258	713	
527		715	1000	51		715	715	
526		616	590	19		201	616	前休
521		717	1000	20		260	717	
529		730	1576	30		906	730	前休
51		75	462	38		216	75	
515		65	556	8		20	65	
529		710	2547	16		74	710	
521		716	1900	19		64	716	前休
517		721	3542	24		152	721	
523		725	442	31		268	725	
			10316252			106476		次葉繰込

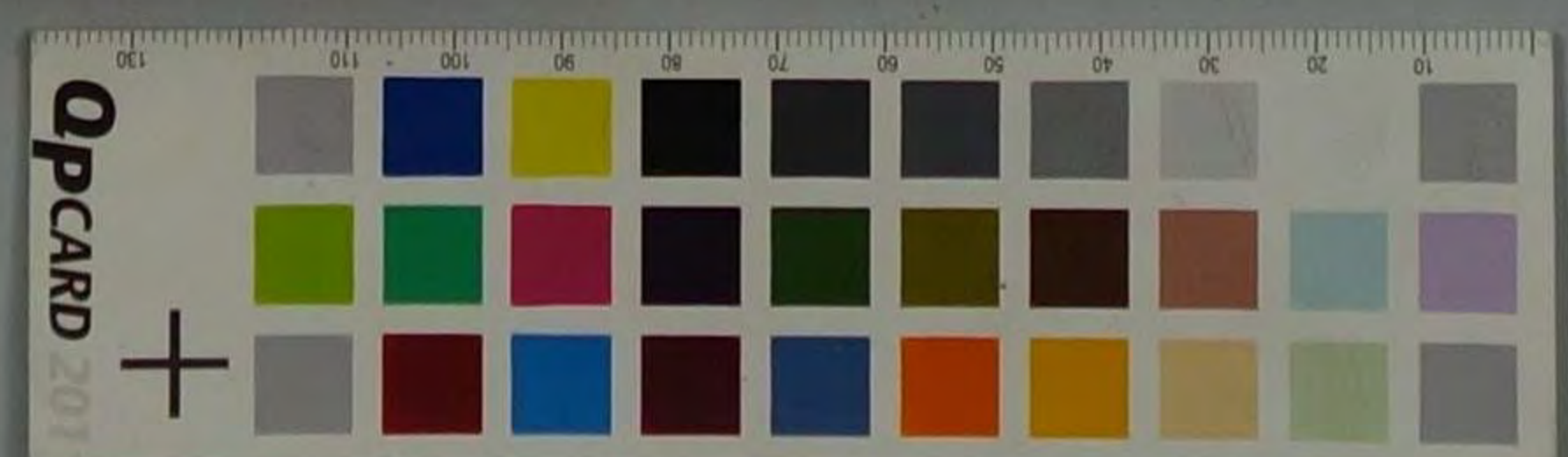



當所割引手形記入帳

明治 卅一年	種類	番號	依頼人	元帳 丁數	裏書人 振出	又人	仕拂人	元帳 丁數	手形 月日	期限	期日	金額	割引 日數	割引料 割合	割引料	取立 月日	摘要
												143,162.52			1,364.76		前葉繰越
5-27	約手	1418/26	北 浩		左 房 藏		日 比 呂 匠	298/	4-27		7-1	490-	24	10	299	7-1	
		1419/					廣 太 鶴 助	100/	5-1		3-3	350-	26		226	2-3	
		1421/					改 木 善 吉 工	25/	4-27		2-7	440-	40		216	2-2	前叶
		1427/					日 比 呂 匠	278/	5-2		2-2	640-	41		472	2-2	
		1431/					大 阪 聚 大 屋 吉	206/	4-30		2-16	220.45	49		194	2-16	
		1433/					信 道 江 大 支	246/	4-2		6-5	500-	8		720	6-5	
		1434/					棹 嘉 吉 夫	16/	2-29		2-2	528-	11		104	2-2	
		1437/					片 山 吉 右	25/	4-15		2-12	400-	15		108	2-12	
		1440/					多 西 井 二 郎	170/			2-15	850-	18		275	2-15	
		1441/					寺 伏 重 吉 郎	246/	4-20		" "	500-			1620	1-2	
		1447/					棹 嘉 吉 夫	27/	4-27		4-27	4990-	20		2694	4-27	
		1449/					尾 崎 浩 次	244/	5-20		7-10	1500-	40		1161	7-10	
		1452/					寺 伏 重 吉 郎	178/	5-15		2-15	600-	48		518	2-15	
		1457/					合 資 岩 田 吉 吉	43/	2-2		6-10	624.30	13		146	6-10	
		1460/					大 田 院 一 郎	302/	4-1		" "	500-			117	2-2	
		1464/					廣 永 新 次 郎	26/	5-2		2-16	250-	19		119	2-16	前叶
		1465/					富 永 新 次 郎	272/	2-15		" "	200-			64	2-15	
		1466/					和 田 宗 吉 夫		2-21		2-2	645-			220	2-2	
		1469/					高 匠 興 三 郎	204/	4-12		2-12	500-	21		149	2-12	
		1477/					四 畑 由 右 郎	216/	5-10		2-19	1230.4	22		42	2-19	
		1484/					改 木 善 吉 夫	144/	4-19		2-24	550-	28		277	2-24	
		1487/					廣 永 新 次 郎	26/	5-12		2-24	230-	31		124	2-24	
		1494/					廣 永 新 次 郎	298/	4-24		" "	240-			122	2-2	
		1502/					高 匠 興 三 郎	204/	4-26		2-30	300-	22		174	2-30	前叶
		1515/							5-3		7-2	343.37	25		216	2-2	
		1521/					村 尾 貞 次 郎	242/	4-10		2-10	361.64	43		279	2-10	
		1521/					高 匠 興 三 郎	220/	2-12		2-12	142.12	47		158	2-12	前叶
		1526/					改 木 善 吉 夫	144/	2-27		2-16	400-	44		245	2-16	
		1531/					廣 永 新 次 郎	298/	2-15		2-20	230-	53		119	2-20	
6-5		1531/					廣 永 新 次 郎	298/	2-20		6-14	1000-	10		180	6-14	
		1537/					山 口 角 藏	47/	6-1		2-2	200-	59		212	2-2	
		1541/					小 川 文 治	41/	5-21		2-5	300-	62		234	2-5	
		1542/					谷 伏 何 兵 衛	199/	6-1		2-10	400-	67		422	2-10	
												21,451.91			1,492.24		次葉繰越

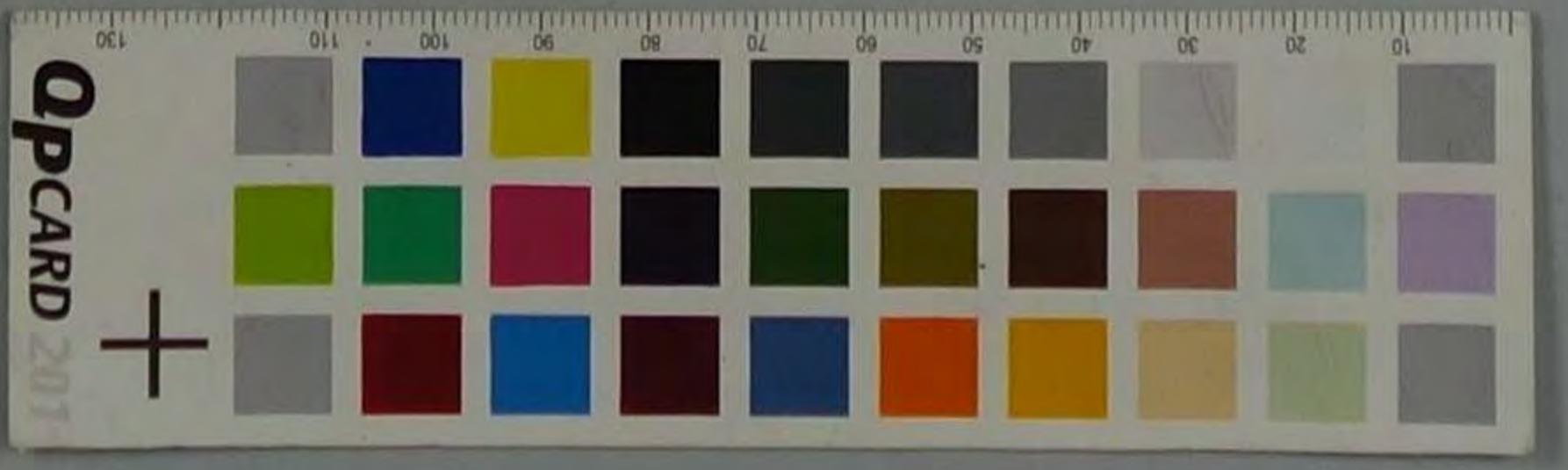

當所割引

手形記入帳

明治卅一年	種類	番號	依頼人	元帳丁數	裏書人又振出	仕拂人	元帳丁數
6	約手	1544/26	五	十	一	寬野伊三郎	162/8
		1545/				岸村直平	"
		1546/				寬野伊三郎	"
		1547/				山木柳吉	153/8
		1548/				岸村直平	162/8
		1549/				寬野伊三郎	247/8
		1550/				"	"
6		1551/	四	十	三	和山織布株式	72/8
		1552/				"	"
		1553/				"	"
		1554/				"	"
7		1555/	尾		州	江川友橋	107/7
		1556/				丹羽清助	144/8
		1557/				中村伊三郎	225/8
		1558/				江川友橋	107/7
		1559/				丹羽清助	144/8
		1560/				石井松平	177/7
		1561/				廣田重助	1/8
		1562/				右邊西尾吉	"
		1563/				中川茂次	62/7
		1564/				渡辺虎太郎	272/8
		1565/				阪部吉吉	240/7
		1566/				"	126/8
		1567/				大野善太郎	65/7
		1568/				新屋辰藏	62/7
		1569/				春元伊三郎	95/7
10		1570/	第七十八		大支	田本元七	221/8
		1571/				柳井五郎	244/7
		1572/				梶井耕作	290/8
12		1573/	北		濟	右口房藏	88/7
		1574/				"	"
		1575/				此右中子文	32/8
		1576/				右口房藏	12/8

手形月日	期限	期日	金額	割引日數	割引料割合	割引料	取立月日	摘要
			21185191			149226		前業繰越
4	8	6	2250	5	10	202	6/10	前休
"	16	"	2050	12	"	442	6/17	"
"	14	"	760	"	"	164	"	"
5	6	7	550	32	"	316	7/6	"
"	8	"	950	24	"	441	"	"
"	9	"	400	20	"	270	6/12	"
"	15	"	600	40	"	460	6/17	振込日数引引料引料割合
"	"	"	750	"	"	200	"	振込日数引引料引料割合
"	"	"	2000	42	"	1512	6/19	振込日数引引料引料割合
"	"	"	2000	46	"	1656	"	振込日数引引料引料割合
"	"	"	2000	50	"	1800	"	振込日数引引料引料割合
"	"	"	2000	53	"	1900	"	振込日数引引料引料割合
"	"	"	2000	57	"	2000	"	振込日数引引料引料割合
4	14	6	350	17	"	107	6/20	前休
"	20	7	300	30	"	112	7/6	"
"	2	"	500	"	"	270	"	"
"	2	7	350	31	"	104	6/21	前休
"	4	10	500	34	"	206	6/10	"
4	29	12	700	36	"	453	6/12	"
"	24	7	2000	20	"	1000	7/5	"
"	"	10	1650	32	"	900	6/10	"
"	18	20	2320	40	"	1795	6/20	"
"	22	21	1050	44	"	1069	6/22	前休
"	24	22	42900	46	"	255	6/22	"
"	17	24	120444	51	"	1102	6/24	前休
"	20	29	56040	52	"	524	6/29	"
"	31	31	660	54	"	641	6/31	"
4	4	"	40070	54	"	392	"	"
"	16	7	310	57	"	216	7/16	"
"	31	8	700	67	"	444	8/31	"
"	6	8	400	58	"	275	8/6	"
"	5	27	600	42	"	453	7/27	"
"	31	30	150	47	"	126	6/30	"
"	14	"	300	"	"	321	"	"
"	30	31	1000	48	"	464	6/30	次業繰越
			204661	53		1715		

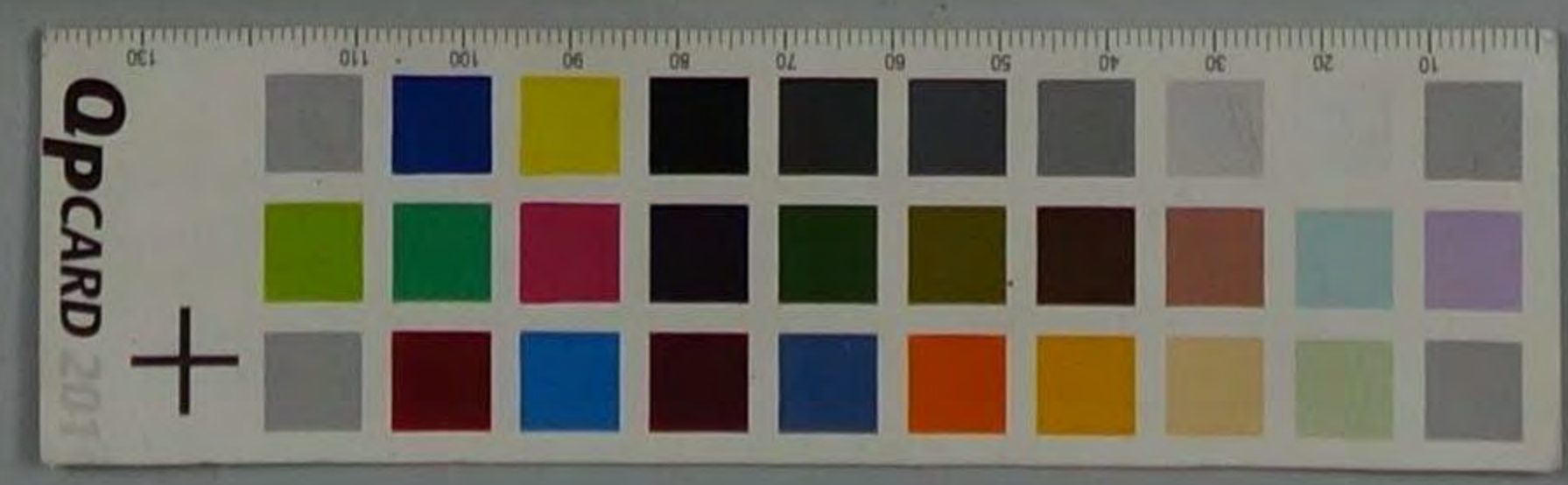

當所割引

手形記入帳

明治 卅六年	種類	番號	依頼人	元帳 丁數	裏書人 振出人	又人	仕拂人	元帳 丁數
6	納手	1195/26	北	新	志方	七	年松徳兵衛	210/8
		1701/1			山川甚三郎	三	好原 藏	15/8
		1706/1			片山吉松	三	森木清助	16/8
		1713/1			楠嘉兵衛	三	新堀銅柱式	246/7
		1717/1			山川甚三郎	三	好原 藏	15/8
		1730/1	岸玉	嘉業大支	安住信三郎	三	岸田市兵衛	256/7
		1727/1			端山治助	三	衣笠船燈全資	157/7
		1746/1	北	新	富田政三郎	三	樋口辰三郎	181/8
		1749/1			榎見政太郎	三	島崎 芳吉	212/8
		1770/1			中林泰右衛門	三	三宅義 雄	26/8
		1789/1			辻 宗三郎	三	阪木嘉兵衛	450/7
		1792/1			"	"	"	"
		1795/1			"	"	"	"
		1804/1			"	"	元木定 藏	201/8
		1805/1			奥野治平	三	日比高 庄	240/8
		1813/1			端山治助	三	衣笠船燈	157/7
		1822/1			大阪製菓株式	三	齊藤 嘉三郎	122/7
		1825/1			辻 宗三郎	三	阪木嘉兵衛	256/7
		1827/1			大阪製菓株式	三	齊藤 嘉三郎	122/7
17		1828/1	岸玉	嘉業大支	岩田光造	三	鈴 康 佐 藏	214/8
18		1849/1	加	島	矢上 弥兵衛	三	浅井文兵衛	21/7
		1854/1			玉川 一三郎	三	阪元次郎	240/7
		1860/1			西橋治三郎	三	佐原 忠三郎	95/7
		1865/1			仁村治三郎	三	清水 利助	79/7
		1892/1			紀川巳之次郎	三	日 鉢 藤七郎	144/7
		1896/1			西橋治三郎	三	佐原 忠次郎	95/7
		1899/1			浅井友太郎	三	三木 大七	95/7
20		1903/1	岸玉	嘉業大支	榎 芝利吉	三	齊藤 万吉	120/7
		1904/1			藤 井 大 一	三	佐藤 辰三郎	107/7
		1911/1			山口 角 藏	三	森田 百次郎	247/8
		1912/1			岡 本 元 七	三	阪木 清助	49/7
21		1925/1	岸玉	嘉業大支	小 西 利 七	三	森木 清助	16/8
		1921/1			岩 田 光 造	三	鈴 康 佐 藏	214/8

手形 月日	期限	期日	金額	割引 日數	割引料 割合	割引料	取立 月日	摘要
			244,611.50			1,715.43		前業繰越
5 18	8 4	8 4	510.00	53	18	426.5	8 4	
5 2	7 2	7 2	160.00	19	1	147.7	7 2	
5 4	8 4	8 4	550.00	24	1	251.0	8 4	
6 1	7 20	7 20	400.00	47	1	406.0	7 20	
5 2	8 4	8 4	1600.00	52	1	1278.2	8 4	前休
5 8	8 4	8 4	505.00	1	1	472.0	8 4	
5 20	7 29	7 29	650.00	44	1	526.7	7 29	
4 10	6 20	6 20	250.00	6	1	27.6	6 20	
5 18	4 25	4 25	1000.00	11	1	192.0	4 25	
5 27	4 29	4 29	250.00	15	1	67.0	4 29	
4 16	7 16	7 16	160.00	32	1	92.7	7 16	
5 21	5 20	5 20	44.00	26	1	21.1	5 20	
5 23	5 23	5 23	160.00	39	1	112.0	5 23	
5 20	5 20	5 20	40.00	44	1	21.6	5 20	前休
5 29	5 29	5 29	600.00	45	1	446.0	5 29	
6 11	8 4	8 4	650.00	51	1	596.0	8 4	前休
5 20	3 12	3 12	650.00	59	1	699.0	3 12	
6 7	5 15	5 15	495.00	62	1	552.0	5 15	
5 30	5 29	5 29	500.00	76	1	144.0	5 29	
6 6	7 10	7 10	2,000.00	24	1	284.0	7 10	
4 20	6 22	6 22	460.00	5	1	41.6	6 22	
5 20	7 1	7 1	594.50	14	1	149.7	7 1	
6 5	8 2	8 2	444.25	15	1	122.0	8 2	
5 8	7 5	7 5	900.00	18	1	291.0	7 5	
5 23	7 25	7 25	300.00	34	1	204.0	7 25	
6 3	8 2	8 2	402.90	46	1	337.0	8 2	
5 1	6 10	6 10	350.25	54	1	340.0	6 10	
5 10	7 20	7 20	190.00	31	1	106.7	7 20	
6 15	8 7	8 7	230.00	49	1	202.4	8 7	
5 18	6 15	6 15	40.00	57	1	41.0	6 15	
5 18	8 4	8 4	500.00	1	1	513.0	8 4	
5 20	8 4	8 4	723.00	46	1	598.0	8 4	
6 6	8 10	8 10	1,000.00	51	1	1,236.0	8 10	
			27,676.43			1,947.31		次業繰越

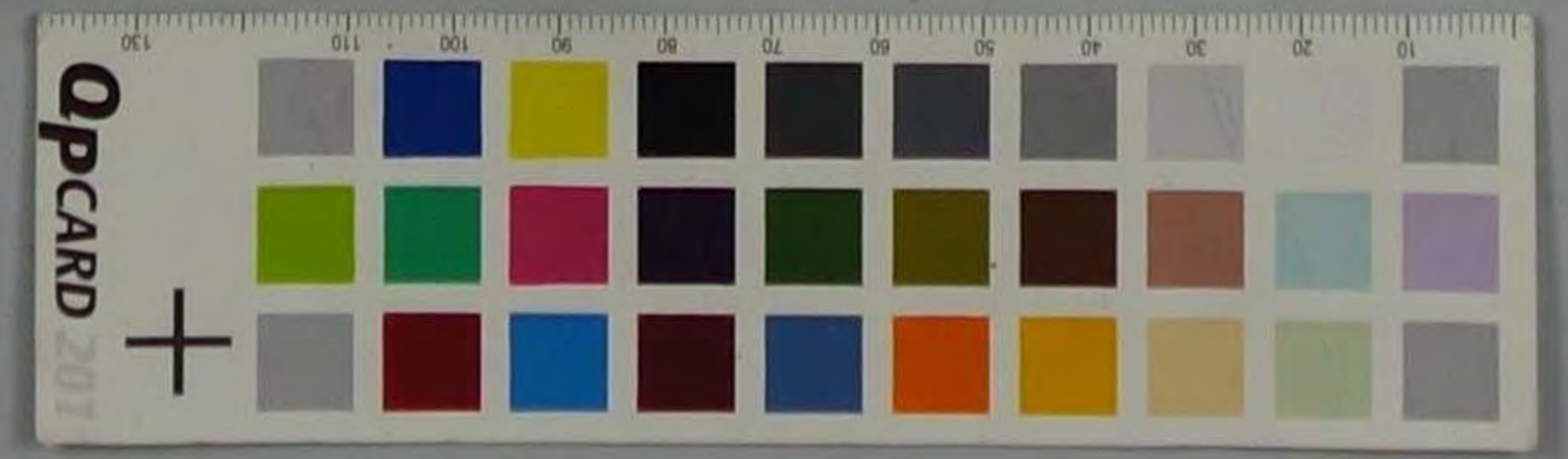

當所割引

手形記入帳

明治 卅六年	種類	番號	依頼人	元帳 丁數	裏書人又 振出人	仕拂人	元帳 丁數	手形 月日	期限	期日	金額	割引 日數	割引料 割合	割引料	取立 月日	摘要
											276,760.43			187.91		前葉繰越
6	納付	1934/26	第七十八大支		田中長一	有光茂吉	242/7	5/10	7/10		444.73	16	10	120.	7/10	
		1934/1			山口角藏	元木定藏	231/8	6/19	8/19		230-	56		231.	8/19	
		1940/3			奥野江平	日比高右	299/8	3/17	2/20		500-	57	3	512.	2/20	
		1942/3			森五大支	北谷詠助	111/7	2/20	2/24		1500-	62	3	1674.	2/26	前休
		1944/3	尾州		辻宗三郎	阪本喜吉	240/7	4/26	7/6		45-	10	3	21.	7/6	
		1946/3			中川茂次	飯村保三郎	60/7	2/20	2/10		1,100-	14		277.	2/10	
		1944/3			瀬戸友三郎	岸田文吉	224/7	5/19	2/24		323.23	29	3	160.	2/25	
		1944/3			江川友橋	佐木八十八	103/7	1/16	2/20		25-	32	3	144.	2/29	前休
		1946/3			河野清四郎	日比高右	270/8	2/20	2/30		70-	34	3	422.	2/30	
		1946/3						6/1	2/5		400-	40		476.	2/5	
		1976/3			中村何三郎	志上寛治	224/8	5/27	2/11		1500-	46		1242.	2/12	前休
		1941/3	帝國商業大支		島甚高右	三木大七	1/8	4/14	7/14		2300-	12	3	745.	7/14	
		1942/3			高橋石三郎	浅野長太郎	250/7	2/3	2/2		443.75			140.	2/3	
		1944/3			渡辺虎太郎	鈴木善助	273/8	2/16	2/16		1000-	19	3	342.	2/16	
		2009/3			阪部新吉	阪元次郎	240/7	6/14	8/16		752.41	50		676.	8/16	
		2013/3			野村外吉	飯村保三郎	18/7	2/21	2/20		240-	44	3	2341.	2/20	
		2026/3	三菱大支		日本綿花株式	振津何績株式	244/8	2/18	7/19		1954.84	22		7741.	7/19	
		2027/3						2/2	2/2		20000-			7920.	2/2	
		2032/3				振津製油株式	124/8	6/1	2/29		20000000	32		11420.	2/29	
		2034/3	第七十八大支		森五大支	北谷詠助	111/7	2/10	8/20		2500-	53	3	2385.	8/20	
		2039/3			山本清次郎	日比高右	270/8	2/26	2/27		1000-	60		1080.	2/27	
											354,554.23			2,361.06		半季合計
7	納付	2047/26	第七十八大支		山本清三郎	日比高右	271/8	6/26	9/2		1000-	60	10	1080.	9/2	
		2050/3			藤中太一	佐藤辰三郎	100/7	2/22	8/20		1080-	40	3	1382.	8/20	
		2054/3			山口角藏	森田晋次郎	247/8	7/8	9/11		270-	62	3	306.	9/11	
		2060/3			平田嘉兵衛	南高木次郎	210/7	2/4	2/14		1000-	66	3	1784.	2/14	前休
		2065/3	帝國商業大支		西尾高吉	三木大七	322/8	6/10	8/10		2320-	26	3	1080.	8/10	
		2066/3			萩原辰藏	飯村保三郎	60/7	2/30	2/31		426.54	47	3	411.	2/31	
		2094/3			阪部新吉	平山忠七	136/8	7/1	9/5		977.00	52	3	914.	9/5	
		2111/3	尾州		辻宗三郎	阪本喜吉	250/7	6/6	8/7		280-	22	3	132.	8/7	
		2103/3						2/7	2/10		530-	25		232.	2/10	
		2104/3			江川友橋	志上寛治	225/8	6/16	2/17		120-	32	3	671.	2/17	
		2111/3			石垣庄八			1/24	2/24		1,165-	40		232.	2/24	前休
											11,149.04			2216.		次葉繰越

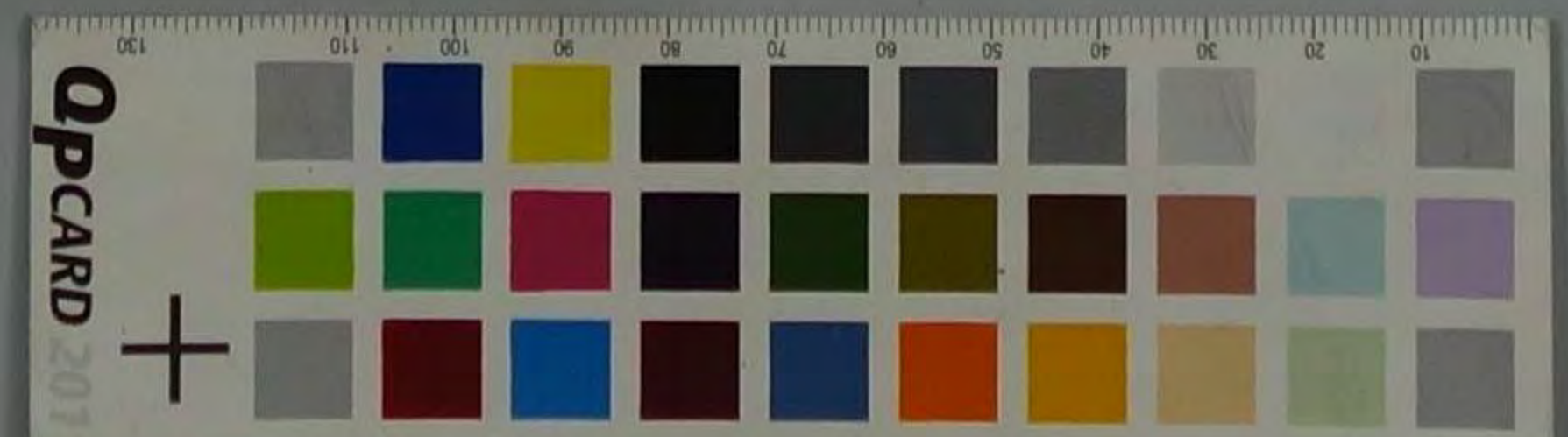

當所割引

手形記入帳

明治 卅三年	種類	番號	依頼人	元帳 丁數	裏書人又 振出人	仕拂人	元帳 丁數
7	約手	2122/2	八十八大支		岡本元七	阪本太郎	27/7
		2127/3			小川文治	貴島和助	11/7
		2131/3			西村政一郎	南島太郎	31/7
		2133/3			岡本元七	浅野井之助	50/7
		2136/3					
		2140/3			瀬村弥平	柳倉太郎	310/7
		2142/3			菱谷惣太郎	有光茂吉	242/7
		2143/3			山口南藏	志田西次郎	247/7
		2147/3			嶋田之助	本島太郎	310/7
26		2151/3	帝國商業大支		西尾高倉	三木木七	322/7
		2154/3			柴田要三郎	鈴木嘉助	324/7
		2155/3			服部富三郎	佐々木八十八	103/7
		2166/3			中沢源三郎	須崎千代次郎	324/7
		2180/3					
		2184/3			井野石庄	赤松鶴七	56/7
		2202/3			大川三治	清水藤吉	227/7
		2205/3			中川茂次	飯村信三郎	60/7
		2214/3			西尾高倉	三木木七	322/7
		2220/3	勞七十八大支		津田恒次郎	南島太郎	310/7
		2222/3			山口南藏	元木定藏	221/7
		2223/3			志五大支	北倉孫助	260/7
		2224/3			橋本源三郎	本島太郎	310/7
		2226/3			田中良一	有光茂吉	262/7
		2227/3	尾州		井羽清助	日比谷	271/7
		2244/3					
		2246/3			江川友橋	岸山忠七	106/7
23		2248/3	五十一		山口南藏	志田西次郎	247/7
		2249/3			寛野三郎		
		2261/3			山口南藏		
		2263/3			寛野三郎		
		2266/3					
		2267/3			辻宗三郎	浅野井之助	50/7
		2269/3			松浪喜典	阪本太郎	247/7

手形 月日	期限 日	期日	金額	割引 日數	割引料 割合	割引料	取立 月日	摘要
			11,149.04			2216		前業繰起
7 5	9 5	7 5	7.00	50	10	6.50	9 5	
1 15	1 14	1 14	117.00	57	3	12.4	1 14	
2 20	2 14	2 14	1.00	60	3	10.00	2 16	前休
6 27	6 27	6 27	12.00	34	3	10.34	6 27	
7 9	9 2	9 2	14.00	46	3	11.5	9 9	前休
2 2	2 12	2 12	1.00	56	3	10.00	2 12	
2 17	2 20	2 20	9.50	52	3	9.91	2 20	
3 12	3 3	3 3	4.10	3	3	4.10	3 3	
2 10	2 23	2 23	1.00	61	3	10.00	2 23	
6 25	6 10	6 10	122.00	16	3	10.90	6 14	
3 20	3 16	3 16	1.50	22	3	1.39	3 16	
4 10	4 12	4 12	5.00	24	3	4.76	4 12	前休
7 1	9 5	9 5	476.15	42	3	434.15	9 5	
6 5	6 5	6 5	7.50	7	3	7.00	6 5	
7 5	3 15	3 15	550.03	17	3	533.03	3 15	
2 15	9 10	9 10	1327.00	51	3	1276.00	2 15	
3 19	1 20	1 20	230.00	52	3	219.4	3 20	
2 20	2 24	2 24	27.00	50	3	25.71	2 24	
7 17	9 2	9 2	1.00	36	3	0.64	9 2	
1 13	1 12	1 12	2.00	46	3	1.54	1 13	
2 14	1 17	1 17	2.50	50	3	2.25	2 17	
2 27	9 22	9 22	5.00	56	3	4.64	2 28	
3 25	3 25	3 25	299.70	50	3	282.2	3 25	
6 30	3 4	3 4	6.50	37	3	6.13	6 4	
7 12	4 12	4 12	4.00	51	3	3.69	7 12	
			125.00	54	3	120.5	2 21	
6 7	8 7	8 7	6.00	5	3	5.7	6 7	
3 8	3 9	3 9	3.10	7	3	2.9	3 9	
3 14	3 16	3 16	3.00	14	3	2.8	3 16	
3 2	3 17	3 17	5.00	15	3	4.75	3 17	
3 2	3 19	3 19	5.50	17	3	5.15	3 19	
4 16	4 20	4 20	3.70	12	3	3.51	4 20	
4 10	4 2	4 2	3.30	3	3	3.06	4 2	
			30,101.92			2062.00		次業繰込

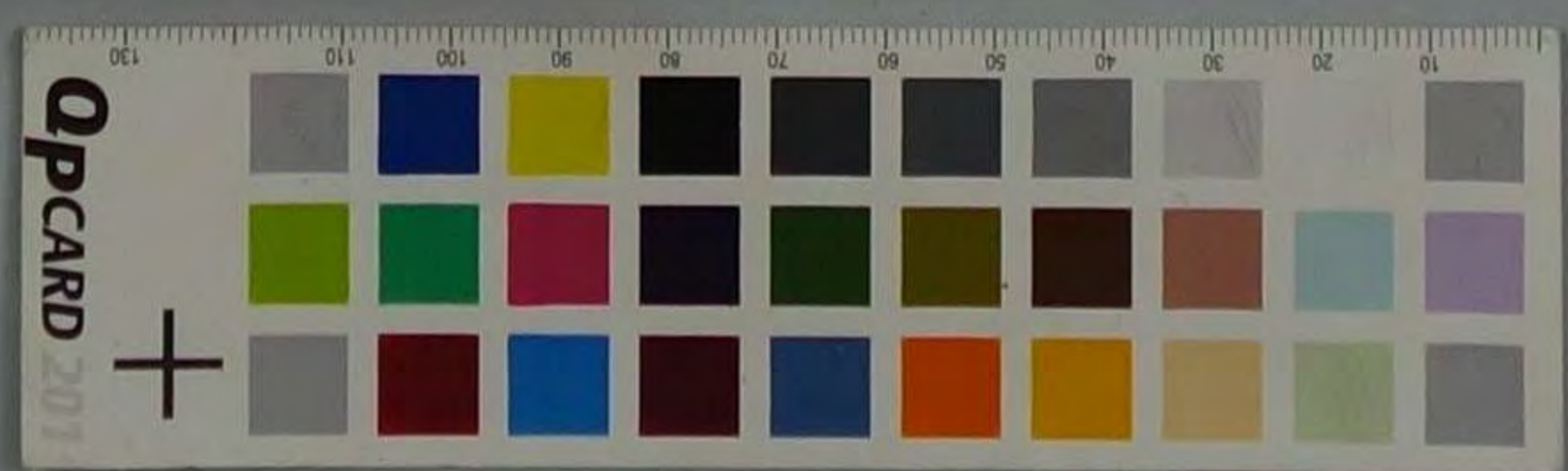

當所割引

手形記入帳

明治 卅年	種類	番號	依頼人	元帳 丁數	裏書人 又 振出人	仕拂人	元帳 丁數
2	約手	2270/6	五十一		岸打徳平	三森久吉	162/2
		2275/1			岸打徳平	三森久吉	247/1
		2286/1			岸打徳平	三森久吉	162/2
		2284/1			岸打徳平	三森久吉	247/1
		2290/1			山田角藏	三森久吉	247/1
7		2303/1	岸玉吉業大支		加茂玉松	三森久吉	247/1
		2353/1			加茂玉松	三森久吉	247/1
		2365/1			阪部吉合	三森久吉	262/1
		2366/1			阪部吉合	三森久吉	136/1
		2377/1	岸玉吉業大支		木谷佐市	三森久吉	210/1
		2377/1			山田角藏	三森久吉	231/1
		2380/1			山田角藏	三森久吉	247/1
		2381/1			酒井武吉	三森久吉	310/1
		2382/1			望木平吉	三森久吉	100/1
		2382/1			藤井太一	三森久吉	211/1
10		2387/1			板井耕作	三森久吉	211/1
		2387/1			板井耕作	三森久吉	3
		2392/1			原力松	三森久吉	218/1
16		2395/1	岸玉吉業大支		江川友橋	三森久吉	225/1
		2397/1			山木福松	三森久吉	227/1
20		2401/1	岸玉吉業大支		西尾高会	三森久吉	222/1
		2447/1			萩原辰藏	三森久吉	67/1
		2451/1			木原福三郎	三森久吉	67/1
		2462/1			春元伴三郎	三森久吉	222/1
23		2481/1	岸玉吉業大支		西木元七	三森久吉	247/1
		2482/1			板井耕作	三森久吉	49/1
		2483/1			酒井武吉	三森久吉	81/1
		2487/1			板井耕作	三森久吉	210/1
		2488/1			山田角藏	三森久吉	247/1
		2489/1			藤井太一	三森久吉	100/1
30		2496/1			水田安次郎	三森久吉	81/1
		2497/1			中津重治郎	三森久吉	247/1
		2500/1			山木清次郎	三森久吉	211/1

手形 月日	期限	期日	金額	割引 日數	割引料 割合	割引料	取立 月日	摘要
			22,101.92			226.30		前業繰越
6 22		8 22	2,500	20	10	900	8 22	
7 24		9 26	400	24		172	9 26	
7 6		9 9	250	24		171	9 9	
7 18		9 19	2,100	40		1,257	9 19	
7 24		9 24	450	50		420	9 24	前休
7 26		9 27	462.90	30		304	9 27	
7 20		9 20	1,350	45		1,093	9 20	
7 26		10 5	1,444.92	60		1,463	10 5	
7 28		9 28	1,913.13	63		2,169	9 28	
7 23		9 26	1,000	51		912	9 26	
7 30		9 30	350	55		246	9 30	
7 29		9 29	300			297	9 29	
7 19		9 20	1,000			990	9 20	
7 27		10 2	500	57		513	10 2	
7 5		9 5	1,000			1,000	9 5	
7 16		9 16	2,000	30		1,360	9 16	
7 20		9 20	2,000	42		1,512	9 20	
7 23		10 7	1,000	57		1,062	10 7	
6 16		8 24	1,135	10		204	8 24	前休
7 15		9 15	500			90	9 15	
7 20		9 24	2,540	37		1,691	9 24	
7 31		9 30	2,411.30	42		2,120	9 30	
8 2		10 2	2,477.40	44		1,961	10 2	
7 2		9 19	1,000	52		926	9 19	
7 10		9 10	700	18		229	9 10	
7 26		9 26	2,000	35		1,260	9 26	
7 18		10 8	400	47		238	10 8	
7 7		9 18	1,000	57		1,026	9 18	
7 15		9 15	270			297	9 15	
7 18		9 20	1,500	59		1,493	9 20	前休
7 21		10 19	600	51		476.7	10 19	
7 20		9 20	750	52		702	9 20	前休
7 22		9 22	1,000	54		972	9 22	
			76,050.28			501.16		次業繰越

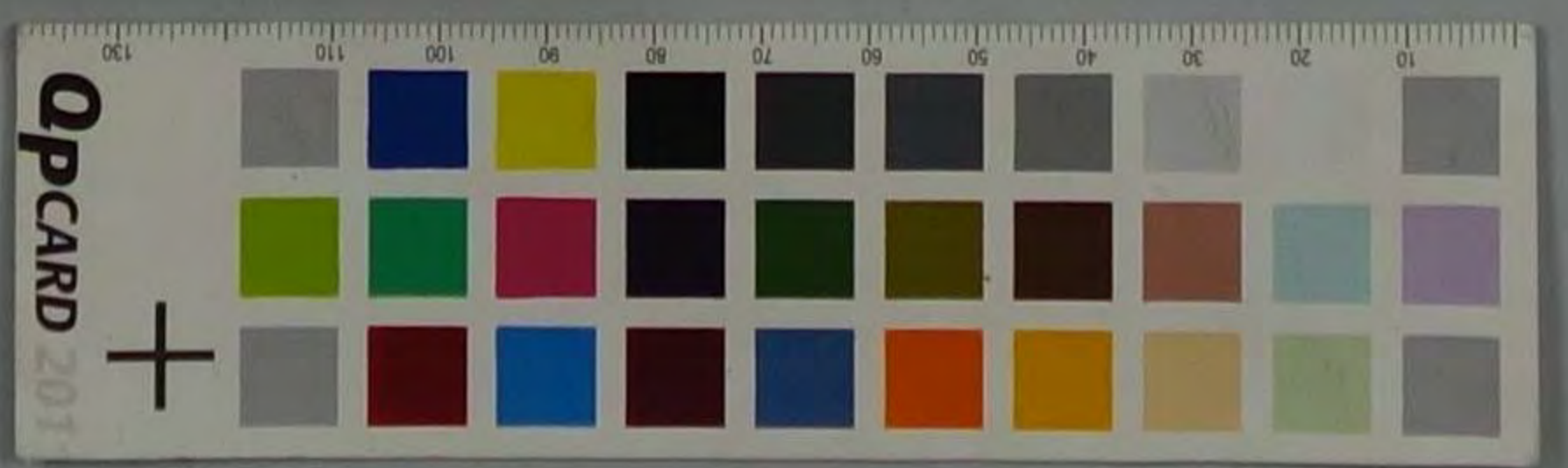

當所割引

手形記入帳

明治 年	種類	番號	依頼人	元帳 丁數	裏書人 又 振出	仕拂人	元帳 丁數
30	給手	2512/26	第七十八大支		寺田久次郎	貴島六郎	194/
3		2517/	辛玉吉葉大支		茶田靖二郎	鈴木善郎	324/
		2522/			林浩相	阪部二郎	230/
		2522/			中川茂次	館村保二郎	60/
		2523/			若田光造	鈴原佐藏	314/
		2524/			阪部吉合	若原吉右	262/
		2524/				平山七	126/
		2522/			浪田新太郎	由良一郎	208/
6		2550/	瓦		横戸友二郎	清水政吉	200/
		2561/			江川友橋	依木八十八	100/
12		2566/	辛玉吉葉大支		嶋甚吉	三木大七	324/
		2561/			浪田新太郎	鈴木善郎	324/
		2566/			西尾吉合	三木大七	324/
		2594/			萩原辰藏	館村保二郎	60/
		2601/			春川龍吉	阪部二郎	230/
		2603/			春元中二郎	杉山元次郎	58/
		2604/			大野善太郎	尾五平藏	65/
16		2612/	第七十八大支		川上由松	南島太郎	310/
		2612/			内田来吉	南島太郎	41/
		2614/			田本元七	元木定藏	231/
		2615/			酒井武吉	南島太郎	41/
		2618/			佐武浅之助	南島太郎	310/
		2622/			山口角藏	南島太郎	247/
		2624/			今井政吉	青山貞助	35/
		2625/			山口角藏	南島太郎	247/
		2627/			春沢信吉	南島太郎	204/
		2624/			寺田久次郎	南島太郎	310/
20		2636/			井上兼太郎	北川廣次郎	226/
		2639/			山口角藏	南島太郎	247/
25		2648/			神前純一郎	南島太郎	215/
		2651/			西村政一郎		
		2654/			森五太支	北島弥助	260/
		2654/			寺田久次郎	南島太郎	215/

手形 月日	期限 日	金額	割引 日數	割引料 割合	割引料	取立 月日	摘要
		76,050.23			6,116.		前葉繰越
10 26	10 26	1,000	66	1.1	10.0	10 26	
11 11	11 10	720	32		4.92	10 10	
11 15	11 15	600	42		4.64	11 15	
11 20	11 20	2,000	42		17.20	11 21	前休
11 23	11 23	2,000			17.20		
12 21	12 25	6,116.00	52		5.22	12 25	
12 20	12 20	1,070.53	56		10.24	12 20	
12 18	12 31	1,095.09	57		11.66	12 31	
12 29	1 28	600	23		2.48	1 28	
1 1	10 6	200	31		11.10	10 7	前休
1 5	1 25	1,750	14		4.41	1 25	
1 19	10 18	1,500	27		3.99	10 18	
1 14	1 20	1,430	29		10.03	1 21	前休
1 31	1 31	649.44	50		5.44	1 31	
1 1	1 1	543.64			4.20	1 1	
1 11	11 2	600	52		5.61	11 2	
1 2	1 5	1,800	15		13.46	1 5	
1 1	10 5	1,000	20		3.60	10 5	
1 21	1 22	400	37		2.66	1 22	
1 22	1 22	460	34		3.14	1 22	
1 20	1 24	260	39		2.45	1 24	
1 12	1 26	1,000	41		7.30	1 26	
1 26	1 29	320	44		2.53	1 29	
1 30	11 1	500	47		4.23	11 1	
1 31	1 2	430	48		2.71	1 2	
1 2	1 4	1,000	50		5.00	1 4	
1 15	10 31	1,000	42		7.56	10 31	
1 15	11 6	712	48		6.15	11 6	
1 5	1 8	340	50		3.06	1 8	
1 31	11 10	1,000	47		4.46	11 10	前休
1 2	1 14	1,000	51		9.18	1 14	
1 10	1 19	1,750	56		17.64	1 19	
1 19	1 20	650	57		5.64	1 20	
		10,464.74			2,123.0		次葉繰越

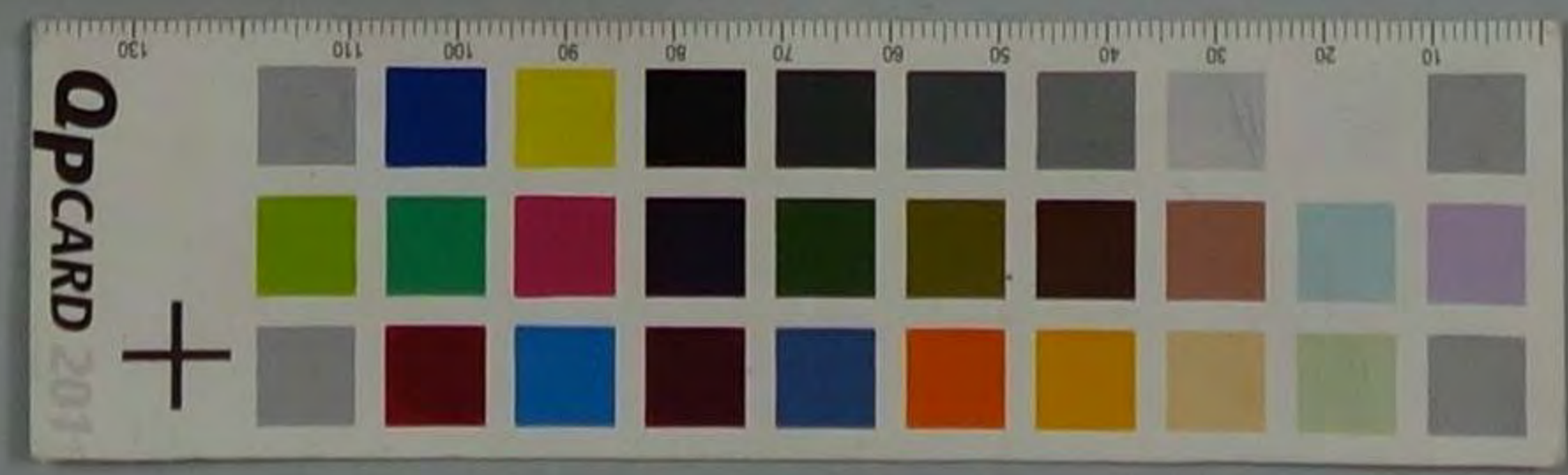

當所割引

手形記入帳

明治 卅一年	種類	番號	依頼人	元帳 丁數	裏書人 又 振出人	仕拂人	元帳 丁數
9	納付	2626/26	杜十八大支		神前純一郎	河井吾郎	229/1
30		2664/1			堂本平吉	神倉大郎	212/1
		2666/1			森五火支	北谷孫郎	260/1
		2667/1			岩元治郎	日比高吉	299/1
		2668/1			山本清吉郎		
		2669/1			須岡準平		
		2671/1			山口角藏	森日通次郎	247/1
10		2000/1	九州		西松九松	水原新七	97/1
		2007/1			江川大福	表上寛治	320/1
		2684/1			山本末吉	日比高吉	299/1
		2900/1			江川大福	表上寛治	320/1
		2716/1			<del>山本末吉</del>	<del>日比高吉</del>	<del>299/1</del>
7		2717/1	杜十八大支		<del>山本清吉郎</del>	<del>日比高吉</del>	<del>299/1</del>
		2718/1			<del>山本清吉郎</del>	<del>日比高吉</del>	<del>299/1</del>
		2719/1			<del>山本清吉郎</del>	<del>日比高吉</del>	<del>299/1</del>
		2720/1			<del>山本清吉郎</del>	<del>日比高吉</del>	<del>299/1</del>
		2721/1			<del>山本清吉郎</del>	<del>日比高吉</del>	<del>299/1</del>
		2722/1			<del>山本清吉郎</del>	<del>日比高吉</del>	<del>299/1</del>
		2723/1	中興商業大支		中川茂次	船打保三郎	68/1
		2724/1			柴田英三郎	鈴木嘉郎	224/1
		2725/1			合資西瓦吉合	三木大七	222/1
		2770/1			阪部吉合	平山忠七	126/1
		2771/1			米沢隆太郎	表上寛治	220/1
		2780/1			日原隆三郎	島田林太郎	222/1
		2781/1			森原限三郎	船打保三郎	68/1
12		2006/1	杜十八大支		山本清吉郎	日比高吉	299/1
		2008/1			山口角藏	森日通次郎	247/1
		2009/1				元大定表	221/1
		2011/1			橋本清三	表上寛治	212/1
		2015/1			酒井武兵衛	南條治郎	11/1
		2018/1				南條治郎	210/1
10		2062/1	南興商業大支		池田敏太郎	南條治郎	11/1
		2066/1			木原福三郎	日比高吉	65/1
		2049/1			松井末吉郎	船打保三郎	68/1

手形 月日	期限	期日	金額	割引 日數	割引料 割合	割引料	取立 月日	摘要
			10464274			01020		前業繰越
9	14	11	1000	57	10	1026	11	20
	14	"	1000	50	"	9	11	18
	15	"	2500	52	"	2340	"	20
	21	"	3000	53	"	206	"	21
	"	"	1000	"	"	954	"	"
	22	"	1000	54	"	972	"	22
	22	"	1750	"	"	1730	"	"
	20	"	1000	43	"	774	11	16
	19	"	1570	"	"	1221	"	"
	18	"	412	46	"	341	"	19
	19	"	1526	48	"	1218	"	21
	15	11	3000	41	"	221	11	16
	21	"	1000	42	"	756	"	18
	10	"	500	45	"	405	"	20
	20	"	2000	"	"	640	"	"
	22	"	1000	49	"	822	"	25
	20	10	2000	13	"	460	10	21
	24	"	750	16	"	216	"	23
	14	"	1600	10	"	444	"	25
	7	11	1500	29	"	783	11	15
	18	"	60450	46	"	5	"	22
	15	"	650	47	"	449	"	26
	25	"	950	50	"	855	"	26
	20	"	120102	54	"	1264	"	27
	21	11	1000	45	"	410	11	25
	26	"	850	46	"	289	"	26
	"	"	240	"	"	190	"	26
	"	"	500	48	"	422	"	25
	29	"	400	49	"	852	"	29
	23	"	5000	50	"	9	"	30
10	0	12	1000	52	"	926	12	29
	4	"	2615	49	"	2306	"	25
9	20	11	60432	46	"	478	"	20
			13766544			107492		次業繰込

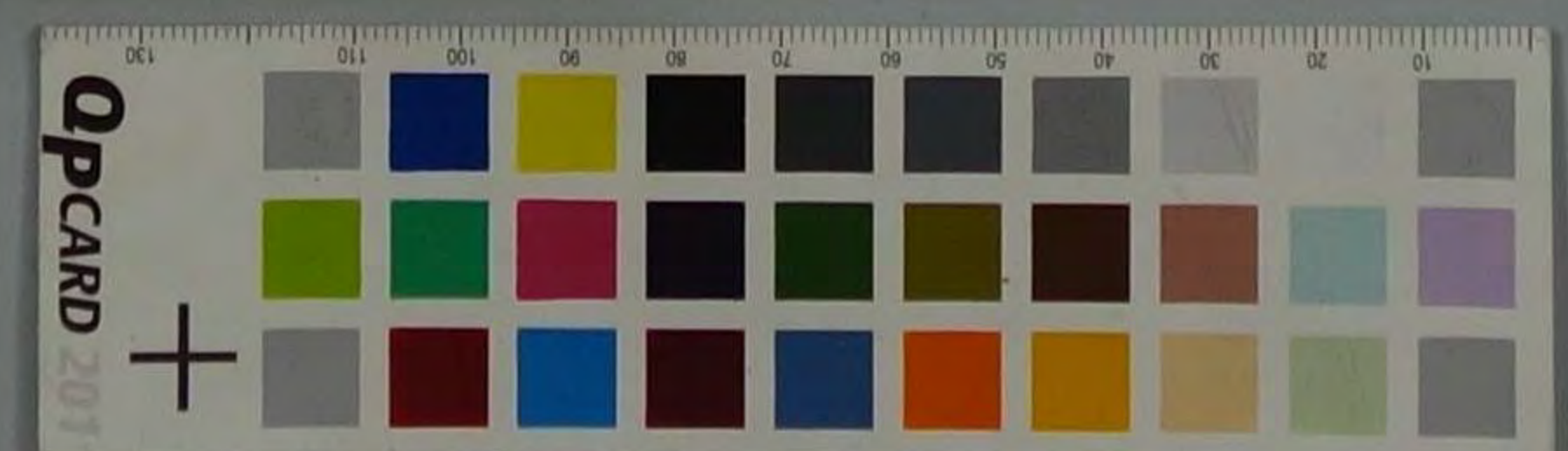



當所割引

手形記入帳

明治 卅三年	種類	番號	依頼人	元帳 丁數	裏書人又 振出人	仕拂人	元帳 丁數
10	10	2823/26	澤田商業大支		濱田岸太郎	鈴木喜郎	24/8
21		2865/1	光七十八大支		依田隆之助	本島吉郎	318/8
		2867/1			今井政吉	本島吉郎	81/1
		2871/1			山口角元	森田百次郎	247/1
		2872/1			春日井元治郎	日比谷吉郎	255/1
		2873/1			橋中若之	本島吉郎	318/1
26		2882/1	尾州		深井幸吉	本島吉郎	41/1
		2885/1			山本木吉	日比谷吉郎	259/1
		2884/1			西村幸吉	依藤孝七	97/7
27		2896/1	市立商業大支		西院吉吉	三木大七	322/8
		2901/1			服部吉三郎	佐々木八十八	103/7
		2902/1			濱田岸太郎	鈴木喜郎	324/1
		2913/1			加茂和吉	澤田吉三	125/7
		2926/1			花相河成吉	平井隆之助	129/8
		2929/1			若田茂造	鈴木喜郎	314/8
		2934/1			加茂和吉	澤田吉三	125/7
		2943/1			光宗社	足立幸吉	65/7
30		2947/1	光七十八大支		堀井耕作	日比谷吉郎	299/8
		2948/1					
		2953/1			木谷恒市	南友太郎	310/8
		2954/1			津田治次郎		
		2958/1			藤井大一	佐藤限三郎	100/7
		2962/1			今井政吉	青山貞助	34/7
		2964/1			小川文治	北川廣次郎	206/7
11	2	2966/1	若百四十七大支		濱田栄次	有藤新三郎	122/7
		2967/1			平尾吉八	北谷新助	260/7
		2967/3			津田晴二郎	廣若駒造	173/8
4		2984/1	五十一		寺日儀平	森日留次郎	247/1
		2987/1			岸村徳平	三露久吉郎	162/1
		2988/1			寺日儀平	森日留次郎	247/1
		3007/1					
		3012/1			豊野何三郎		
		3016/1			寺日儀平		

手形 月日	期限	期日	金額	割引 日數	割引料 割合	割引料	取立 月日	摘要
			13746544			107452		前葉繰越
9	10	11	400	22	10	31.6	11	
"	25	12	1500	47		1269	12	6
"	15	10	500	51		459	11	0
10	9	12	875	53		257	12	20
"	7	10	1200			1144	11	20
"	8	10	750	54		727	11	13
10	21	11	400	16		114	11	11
9	11	12	309	18		1	12	
9	9	11	550	22		232	11	16
"	20	11	202	26		1219	11	21
"	29	12	700	34		420	12	2
10	7	11	1500	32		1026	11	6
"	14	12	2000	45		2298	12	2
9	29	11	7102	48		620	11	6
10	19	11	2000	50		100	11	17
"	14	12	2000	53		2707	12	20
"	19	12	1400	52		1461	12	26
10	25	11	2000	28		1000	11	26
"	"	12	2000	31		1116	12	29
"	19	12	1000	47		246	12	16
"	8	11	1000			246	11	8
"	22	11	1700	50		1530	11	22
9	20	12	1000	52		954	12	21
10	16	11	750			715	11	16
"	5	11	2000	24		953	11	25
9	1	11	1600	29		235	11	1
"	30	11	4000			469	11	30
9	8	11	600	7		79	11	8
"	12	12	900	9		152	12	12
"	16	12	1300	13		21	12	16
"	23	12	200	21		105	12	23
"	25	12	200	23		122	12	25
"	26	12	300	25		171	12	26
			17557454			133429		次葉繰込

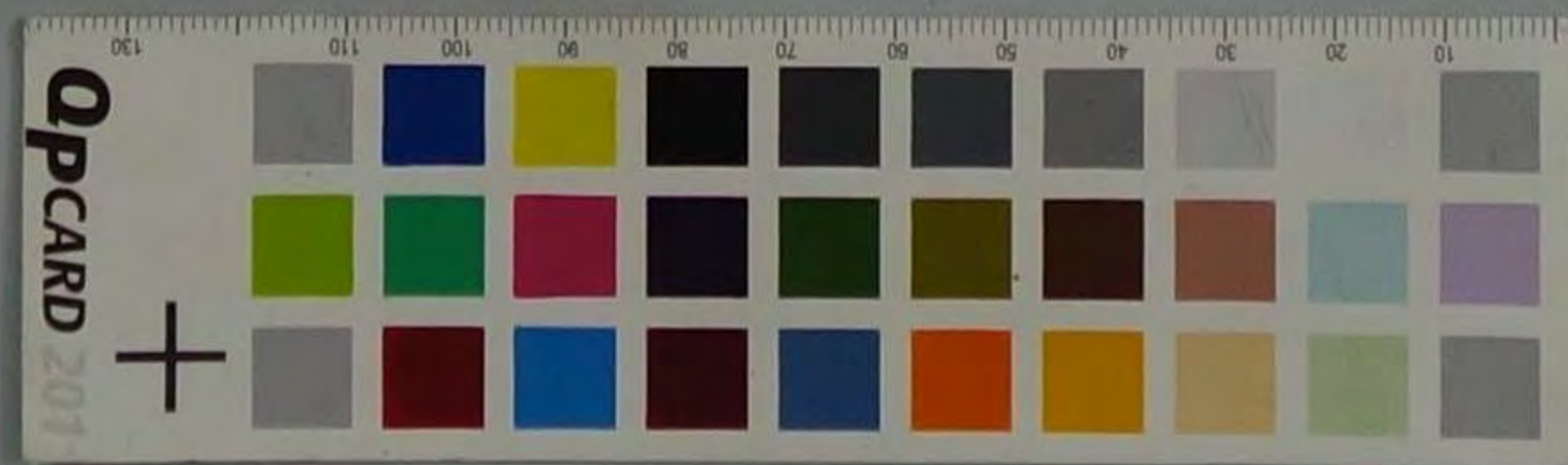

當 所 割 引

手 形 記 入 帳

明 州	治 年	種 類	番 號	依 賴 人	元帳 丁數	裏書人又 振 出 人	仕 拂 人	元帳 丁數	手 形 月 日	期 限	期 日	金 額	割 引 日 數	割引料 割 合	割 引 料	取 立 月 日	摘 要
		約年	3021/26	五 十 一		愛 柳 伴 三 郎	森 田 留 次 郎	247/10	10 2		12 1	17567450			133029		前葉繰越
			3022/1			"	"		10 3		" 2	700	24	10	252	12 2	前休
			3024/1			寺 口 儀 平	"		10 3		" 2	800	30		432	" 3	
			3027/1			正 木 伴 佐 造	青 山 貞 助	347/1	10 3		" 4	800	31		446	" 4	
			3040/1			愛 柳 伴 三 郎	森 田 留 次 郎	247/10	10 26		10 10	800	37		532	" 10	
			3042/1			"	"		10 22		" 24	600	51		550	" 24	
			3042/1			"	"		" "		" 26	600	53		640	" 26	
		帝國商業大支	2091/1			林 徳 松	阪 部 三 郎	230/7	9 30		11 30	7040	24		216	11 30	
			2091/1			柴 田 味 三 郎	鈴 木 嘉 五 郎	324/1	10 15		12 13	100	37		452	12 13	
			2091/1			渡 辺 伴 太 郎	"		10 18		" 16	734	40		675	" 16	
			3103/1			瑞 山 沼 助	衣 室 船 大 登	160/7	" "		" 19	600	43		526	" 19	
			3105/1			中 川 茂 次	鈴 村 保 三 郎	68/1	" 20		" 20	3500	44		2712	" 20	
			3110/1			丸 拍 洋 行 店	平 井 篤 三 郎	129/8	9 29		" "	54100	"		420	" "	
			3120/1			順 部 右 后	佐 木 八 十 八	103/7	" 30		" 29	900	53		450	" 30	前休
		3125/1	3125/1	3125/1	3125/1	3125/1	3125/1	3125/1	10 25		" 1	774137	21		756	12 2	前休
			3127/1			梶 井 耕 作	日 比 宗 吉	299/1	" 10		" 15	1500	35		945	" 16	
			3128/1			坂 本 繁 次 郎	有 光 茂 吉	262/7	" 12		" 22	1000	42		756	" 23	
			3134/1			森 田 嘉 吉	森 田 留 次 郎	247/10	" 20		" 20	200	43		154	" "	
			3137/1			山 口 角 藏	森 田 留 次 郎	247/10	" 24		" "	200	"		154	" "	
			3141/1			太 澤 幸 吉	貴 田 梅 三 郎	197/7	" "		" 24	200	"		154	" "	
			3142/1			山 口 角 藏	元 木 定 藏	231/10	" "		" 24	200	"		154	" "	
			3144/1			坪 内 且 藏	安 藤 徳 治 郎	228/7	" 7		" 25	500	45		405	" 25	
			3151/1			辻 栄 三 郎	渡 辺 井 三 郎	50/7	" 10		" "	300	"		3670	" "	
		帝國商業大支	3151/1			小 北 午 太 郎	南 洛 治 郎	81/6	9 20		12 5	100	24		172	12 5	
			3156/1			谷 川 船 吉	阪 部 三 郎	230/7	10 14		" 14	500	43		297	" 14	
			3167/1			加 藤 一 郎	島 田 林 太 郎	12/10	11 1		12 20	3000	39		2106	" 20	
			3175/1			若 田 元 造	鈴 原 佐 藏	314/10	10 19		" "	2000	"		1404	" "	
			3177/1			渡 辺 伴 太 郎	鈴 木 嘉 五 郎	324/1	" 21		" 20	870	47		726	" 20	
			3178/1			阪 部 右 后	平 山 忠 七	126/10	" 1		" 29	30055	48		120	" 30	前休
			3179/1			渡 辺 伴 太 郎	山 良 小 一 郎	208/7	" 24		" "	40226	"		416	" "	
			3186/1			順 部 右 后	佐 木 八 十 八	103/7	" 1		" "	600	"		510	" "	
			3181/1			加 藤 國 松	北 川 慶 次 郎	236/7	" 24		" 31	674	50		606	" 31	
			3194/1			春 元 牛 三 郎	佐 原 忠 三 郎	95/7	10 2		" "	60652	"		581	" "	
			3111/1			阪 部 高 右 衛門	平 山 忠 七	126/10	11 1		4/10	109275	58		1450	" 10	
						米 澤 徳 次 郎	吉 阪 右 后	262/7	10 16		" 10	700	60		756	" 10	
												20537243			155764		次葉繰越

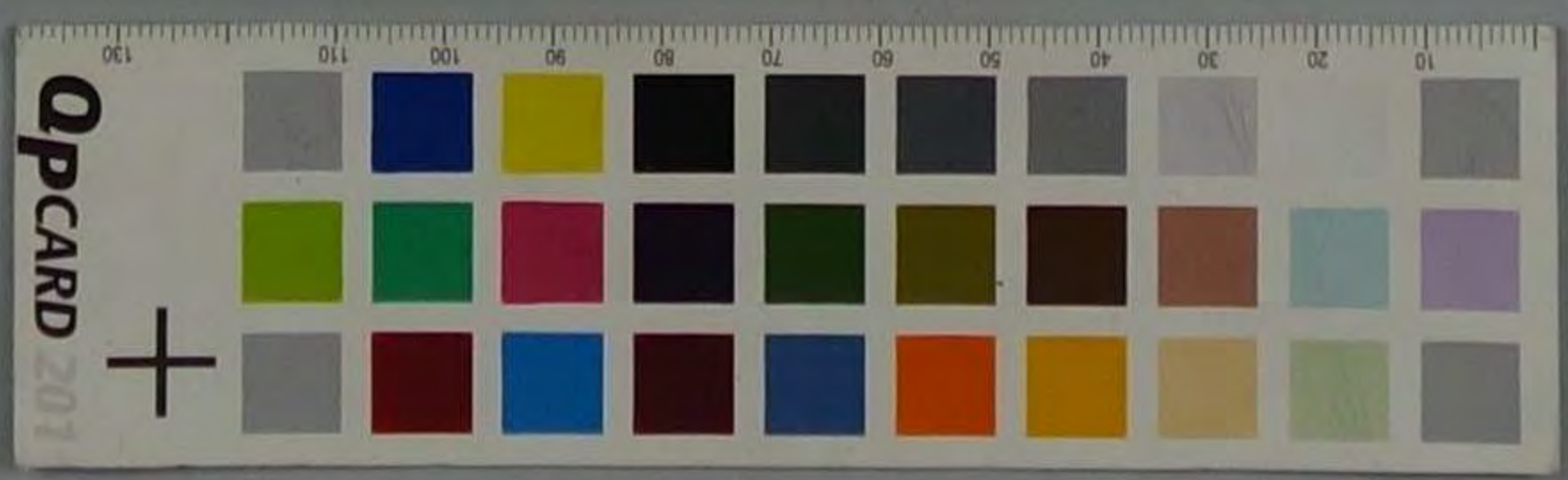

當所割引

手形記入帳

明治 卅一年	種類	番號	依頼人	元帳 丁數	裏書人 振出	又 人	仕拂人	元帳 丁數
11	納手	2202/26	光七十八大支		石島儀助	日比高治		224/8
		2203/			山本清次郎			
		2204/			小嶋良祐	柳 浩治郎		21/8
		2207/			辻 宗三郎	浅野井三郎		50/7
		2208/				又木定持		221/0
		2209/			本郷吉次郎	南 高太郎		210/8
		2212/			南 不吉九郎			
21		2221/			小川喜代松	青山貞助		24/7
		2222/			菊野治平	日比高治		224/8
		2224/			山本清三郎			
		2227/			谷沢幸吉	北谷弥助		260/7
		2228/			内田末吉	南 隆治郎		211/8
		2231/			寺田久次郎	南 高太郎		210/8
		2235/			田本元七	阪本大助		29/7
		2236/			坪内丑藏	安 彦原治郎		222/7
22		2249/	尾 州		細井恒次郎	瀬古清三郎		24/8
		2256/			丹羽清助	日比高治		224/8
		2261/			深井常吉	南 隆治郎		211/8
		2266/			中村伊三郎	森上寛治		220/8
		2270/			江川友橋	佐々木八十八		103/7
		2282/			瀬戸茂三郎	清 弘政与助		225/8
23		2296/	帝國商業大支		西川芳兵	平井長太郎		227/8
		2200/			柴田英三郎	鈴木喜助		224/8
		2204/			服部富三郎	佐々木八十八		102/7
		2215/						
		2207/	光七十八大支		今井政吉	青山貞助		24/7
		2200/			奥野治平	南 高太郎		210/8
		2209/			辻 宗三郎	浅野井三郎		50/7
		2274/			森五 大支	北谷弥助		260/8
24		2270/	帝國商業大支		堀川高治	瀬野 守		225/8
		2274/			服部富三郎	佐々木八十八		102/7
		2241/			阪部南舍	平山忠七		126/8
		2251/			寺澤重太郎	樋口安治		170/8

手形 月日	期限	期日	金額	割引 日數	割引料 割合	割引料	取立 月日	摘要
			20537240			1,117 60		前業繰越
10 14		4/12 17	1000	22	18	480	12 17	
" 22		" 19	1000	24		612	" 19	
" 16		" 27	500	42		270	" 27	
" 28		" "	250			109	" "	
" 27		" "	130			50	" "	
" 31		" 24	400	43		619	" 24	
" 22		" 29	7000	44		712	" 29	前支
9 30		12 16	1000	26		660	12 16	
10 21		" 23	220	22		136	" 23	
" 28		" 27	1000	27		666	" 27	
11 8		" 30	300	40		216	" 30	
10 27		" "	300			216	" "	
" 29		4/1 4	1000	45		410	4/1 6	
11 10		" 10	700	41		642	" 10	
" 2		" "	500			450	" "	
10 7		4/12 5	450	14		113	12 5	
" "		" 9	340	18		110	" 9	
9 15		" 12	500	21		129	" 12	
" 26		" 16	1300	25		445	" 16	
10 1		" 22	1000	31		450	" 22	前支
" 28		" 26	1500	34		810	" 26	
" 9		12 9	820	15		248	12 9	
" 22		" 20	700	26		227	" 20	
" 15		" 22	500	28		252	" 22	前支
" "		" 29	500	35		315	" 29	
" "		4/1 7	500	44		396	4/1 7	
11 9		" 8	900	45		729	4/1 8	
" 1		" 10	250	47		211	" 10	
" 15		" 20	2500	57		2565	" 20	
" 2		" 5	1022 63	27		712	4/1 6	前支
" 1		" 12	1000	46		425	4/1 13	
" 11		" 18	1256 40	52		1175	" 18	
" 20		" 20	2100	54		2041	" 20	
			23212246			174008		次業繰越

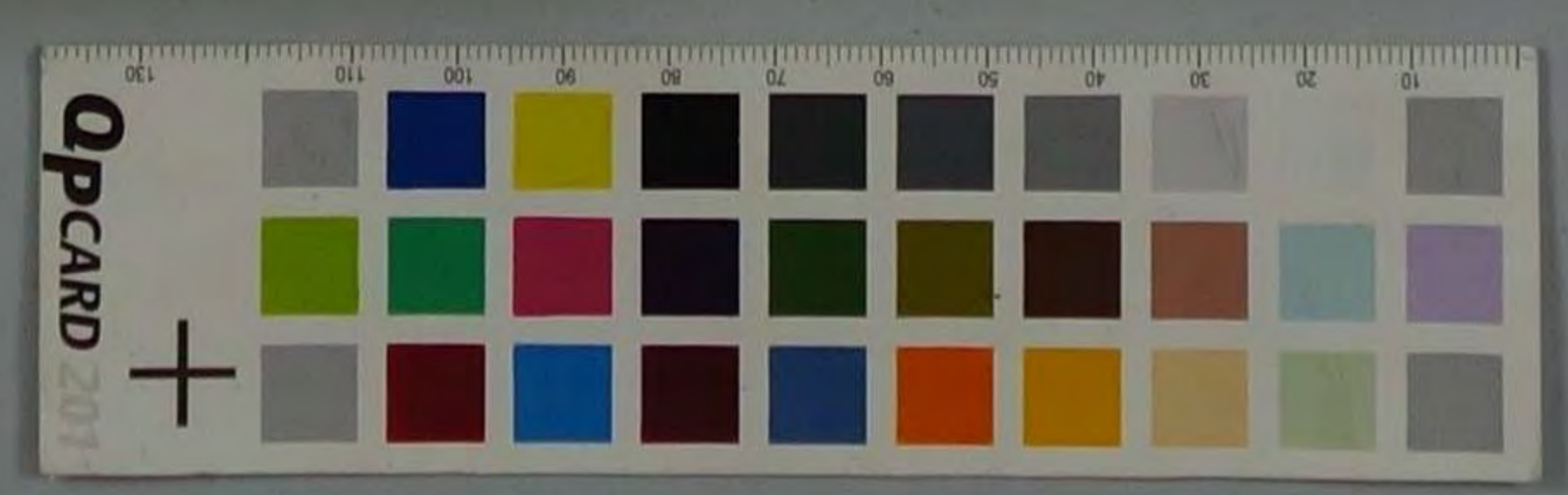

當所割引

手形記入帳

明治 卅一年	種類	番號	依頼人	元帳 丁數	裏書人 振出人	仕拂人	元帳 丁數	手形 月日	期限	期日	金額	割引 日數	割引料 割合	割引料	取立 月日	摘要
11	約午	2761/26	第七十八大支		寺田久太郎	布 隆治郎	41/8	11	15	4/1	222/2246			174003	4/1	前業繰越
		2762/26			小川善代松	青山貞助	24/7			21	1000	58	10	222	1/20	
		2763/26			坪内丑吉	長谷川源次郎	220/7			23	500	54		972	2/21	
		2764/26			高野源平	南島太郎	318/8			24	1000	56		504	2/23	
12		2410/26	第五号業大支		八幡村積金會	島田文四郎	244/1			13	2794	57		1026	3/24	
		2421/26			加茂国和	沢田口又	125/7	10	14	28	302212	12		175	12/13	
		2422/26			中沢源次郎	杉山元吉郎	58/8			14	41716	27		1862	2/24	
		2423/26			阪部高倉	平山忠七	136/1			20	41716	27		202	2/24	
		2424/26				吉阪高倉	262/7			22	435	62		485	12/27	前年 振込割引割合1/15日数14日
		2425/26					341/8			1	1807	32	20	115	4/1	前年
		2426/26			覚野何三郎	森田富太郎	84/7			1						
		2427/26			四木何能造	青山貞助	84/7	10	16	6	600	33		396	2/24	
		2428/26			岸村正吉	三橋久吉	162/8	11	2	10	1000	37		240	1/10	
		2429/26			覚野何三郎					1	900			111		
		2430/26			小川善代松	青山貞助	84/7			15	500	51		510	2/24	
		2431/26			覚野何三郎	森田富太郎	141/8			25	350	52		360	2/25	
		2432/26			島田正七	平塚猪三郎	132/8			9	35034	29		203	1/6	
		2433/26				北村照太郎	266/7			7	34755			201	2/2	
		2434/26			川野花岩松	澤野兵太郎	255/7			30	110	61		142	4/15	
		2435/26	大和田大支		寺沢重七郎	樋口善兵衛	170/8	11	14	20	1000	14		200	12/20	
		2436/26			太田祐吉	阪部二郎	280/7			31	800	24		300	2/20	
		2437/26			渡辺邦太郎	鈴木喜助	324/8	11	11	10	950	35		165	4/10	
		2438/26			萩原辰吉	飯村信三郎	60/7			30	34079	45		206	2/20	
		2439/26			渡辺邦太郎	杉田岩松	261/8	12	4		1000					
		2440/26			境高倉	南島太郎	318/8	11	28	23	2000	57		2260	4/23	
		2441/26			阪部高倉	佐々木八郎	102/7			17	500	20			2/24	
		2442/26	尾州		細井恒三郎	榎下善三郎	249/8			6	740690	28		620	4/1	
		2443/26	帝國商業大支		渡辺邦太郎	鈴木喜助	324/8			16	1120	34		200	1/15	
		2444/26			林徳松	阪部二郎	280/7			15	53789	34		165		
		2445/26			渡辺邦太郎	杉田岩松	261/8	12	10	31	2000	50		200	3/21	
		2446/26			阪部高倉	吉阪高倉	262/7			7	52840	76		57	12/27	振込割引割合1/15日数14日
		2447/26	第七十八大支		岡本元七	阪部太郎	29/1	11	15	15	500	31		310	4/15	
		2448/26			今井政吉	青山貞助	84/7			1	800	36		576	2/20	
		2449/26			中津重治郎	有光茂吉	242/8			24	300	41		206	2/25	
											25022460			195205		次業繰越

