

當所割引

手形記入帳

明治卅一年	種類	番號	依頼人	元帳丁數	裏書出人	又人	仕拂人	元帳丁數
12	納手	2627/1	岸田八女		墨元正郎	日比高若	324/1	
		2628/1			梶井耕作			
		2630/1			室本平若	南島太郎	218/1	
		2631/1			山口角藏	森田留次郎	241/1	
		2632/1			西村政一郎	南島太郎	312/1	
20		2640/1			梶井耕作	有光茂若	242/1	
		2641/1			辻深三郎	浅野井之助	50/1	
		2642/1			小川文右	北川源次郎	236/1	
		2644/1			山本清三郎	日比高若	324/1	
		2650/1			佐武隆文郎	南島太郎	218/1	
		2652/1			今井政吉	南島太郎	218/1	
		2654/1			山口角藏	森田留次郎	241/1	
23		2661/1	岸田商業大支		右邊田村豊盛堂	北村厚吉	287/1	
		2662/1			渡辺中太郎	鈴木善吉	224/1	
		2665/1			谷川响吉	阪新二郎	280/1	
		2670/1			中沢源治郎	板山文次郎	58/1	
		2676/1			寺沢重太郎	樋口安兵衛	178/1	
		2680/1			渡辺厚太郎	板日若松	261/1	
		2694/1			加茂国松	北川源次郎	236/1	
		2695/1			服部三郎	佐木八十八	108/1	
		2696/1			中川茂次	倉村保二郎	62/1	
24		2700/1	岸田商業大支		田中良一	有光茂若	242/1	
		2701/1			山本清三郎	日比高若	324/1	
		2710/1	北漢		津田晴五郎	廣太駒造	172/1	
		2717/1			大坂铸造業鐵工	足田秀雄	14/1	
		2721/1			端山治郎	衣笠松大登	160/1	
		2726/1			寺沢重太郎	樋口安兵衛	178/1	
		2728/1			尾崎和二郎	久石増治郎	197/1	
		2740/1			柳嘉兵衛	京都製鋼株式	246/1	
		2742/1			元山石炭合資	白藤高若	25/1	
		2744/1			村尾貞次郎	有光茂若	242/1	
		2746/1			津田晴五郎	紀野若三郎	246/1	
		2750/1			浪川厚三郎	島田榮吉	23/1	

手形月日	期限	期日	金額	割引日數	割引料割合	割引料	取立月日	摘要
			268,224.62			1952.85		前業繰越
11 22		4/1 27	600	43	20	116	11 27	
1 29		1 28	2000	44		1760	2 28	
1 22		" "	1000	44		440	" "	
12 9		2 29	340	45		153	2 29	
11 18		" "	1000			250	" "	
" 1		4/1 31	1,165.47	43		1001	4 31	
12 2		4/1 22	300	45		135	4 22	前支
11 21		" "	1000			100	" "	
12 2		" 5	1000	44		440	" 5	
11 26		" 7	1500	40		600	" 7	
" 30		" 8	250	41		104	" 8	
12 9		4/1 9	400	42		168	4 9	前支
11 14		4/1 7	566.47	16		233	4 7	
" 1		" "	700	16		280	" "	
" 15		" 15	26.69	24		172	" 15	
12 2		4/1 23	431	43		170	4 23	
" 17		" 7	2000	47		940	" 7	
" "		" 10	2000	50		1000	" 10	
" 18		" 21	273	61		167	" 21	
11 30		" 27	500	67		335	" 27	
12 16		4/1 28	3000	68		2040	4 28	
" 4		1 2 5	277.53	43		119	1 5	
" 17		" 14	1000	62		620	" 14	
10 31		4/1 1 5	1,504.62	12		182	4 1 5	前支
11 5		" 10	1,504.94	17		256	" 10	
" 15		" 14	470	21		117	" 14	
" "		" 15	720	22		158	" 15	
12 2		" 16	500	22		110	" 16	
" 5		" 21	450	28		126	" 21	
" 12		" 22	620	30		186	" 22	
11 20		" 25	369.24	32		118	" 25	
12 1		" "	2,252.71			2465	" "	
" 15		" 30	450	37		167	" 30	前支
			294,109.00			2230.32		次業繰越

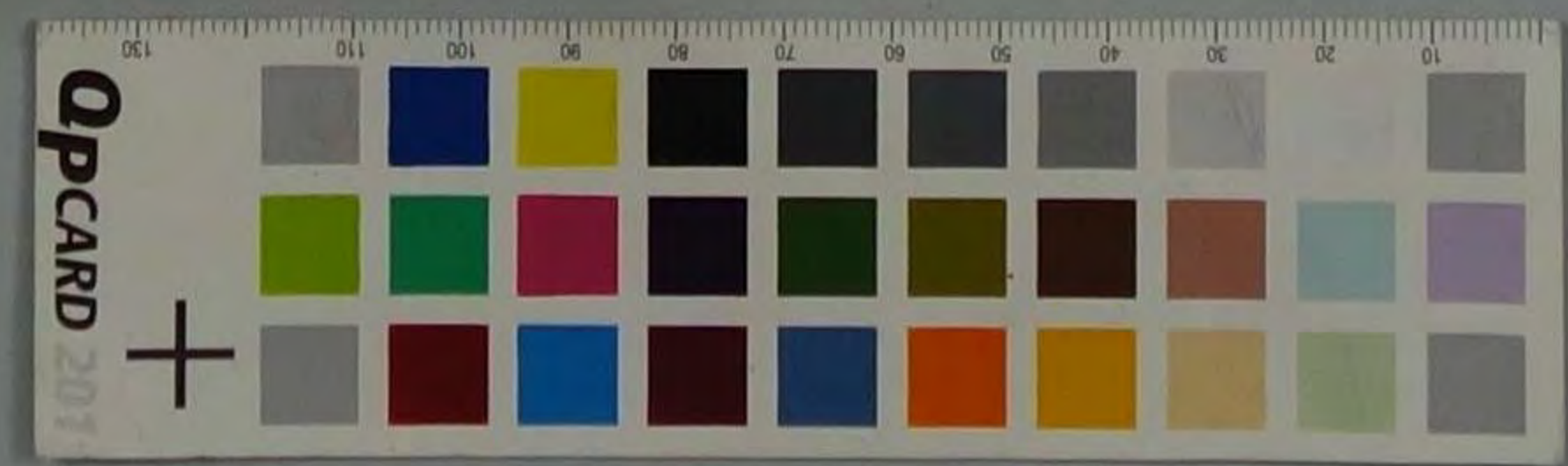

當所割引

手形記入帳

明治 卅六年	種類	番號	依頼人	元帳 丁數	裏書人 振出人	又 人	仕拂人	元帳 丁數
12	約年	2754/26	北濱		井上 誠	日黒 登代 吉	271/2	
		2769/1			川合 庄 助 西 辰	廣 太 助 造	172/0	
		2777/1			村 尾 貞 治 郎	日 比 滿 右	234/0	
		2777/2			松下 寛 三 郎	朝 日 利 兵 衛	240/7	
		2793/1			奥 日 貞 助	由 良 十 一 郎	200/1	
27		2800/0	岸岡 尚 業 大 支		樋 口 安 兵 衛	三 宅 元 七	245/0	
		2805/1			寺 沢 重 次 郎	樋 口 安 兵 衛	171/2	
		2809/1			吉 打 祐 三 郎	安 藤 何 兵 衛	257/7	
		2811/1			加 茂 国 松	北 川 慶 次 郎	246/1	
		2811/2			江 川 友 橋	吉 上 覚 治	224/0	
		2822/1						
		2825/1			丹 羽 清 助	足 五 平 藏	65/7	
30		2860/1	岸七十八 大 支		春日 井 庄 治 郎	日 比 滿 右	234/0	
		2861/1			堀 井 耕 作			
		2862/1			墨 元 治 郎			
		2864/1			津 口 治 次 郎	市 倉 右 郎	210/0	
		2865/1			山口 尚 藏	元 木 定 藏	201/0	
		2880/1			藤 井 右 一	佐 藤 辰 三 郎	100/7	
		2885/1			坪 山 且 藏	吉 藤 博 治 郎	220/7	
		2886/1			吉 五 大 支	平 尾 吉 八	143/1	
		2888/1			山口 尚 藏	森 口 海 次 郎	261/0	
41	約年	3/27	岸岡 尚 業 大 支		渡 辺 丹 右 郎	鈴 木 善 五	220/0	
		4/1			西 川 芳 藏	平 井 長 右 郎	127/0	
		12/1			岩 田 友 造	鈴 木 佐 藏	291/0	
		11/1			平 野 助 吉	足 立 平 藏	41/7	
		24/1			右 川 助 吉	政 部 二 郎	127/0	
		29/1			政 部 吉 介	平 心 忠 七	150/0	
10		29/1	岸七十八 大 支		辻 宗 三 郎	添 野 井 三 郎	52/7	
		41/1			西 本 文 七	坂 本 太 郎	120/1	
		42/1			山口 尚 藏	日 比 吉 右	114/1	
		45/1			西 打 次 郎	坂 倉 太 郎	46/1	
16		49/1			辻 宗 三 郎	横 井 三 郎	62/7	

手形 月日	期限	期日	金額	割引 日數	割引料 割合	割引料	取立 月日	摘要
			274,107.28			223822		前業繰越
11/17		41/21	60	28	20	204	41/21	
11/20		41/25	453.41	43		207	41/25	
12/10		2/10	800	48		760	2/10	
11/24		1/3	150			124	1/3	
12/14		2/17	1750	55		1485	2/17	
11/24		41/20	1750.50	25		1026.25	41/20	
12/17		1/27	140	48		120.4	1/27	
11/14		2/12	250	49		143	2/12	
11/5		2/16	209	52		8	2/16	高
11/1		2/14	1421	40		1456	2/14	
11/1		2/16	171	42		142.6	2/16	
11/14		2/15	600	51		6.20	2/15	
12/7		41/28	500	41		410	41/28	
11/1		2/10	600	48		346	2/10	
11/7		2/12	1000	46		9	2/12	
11/12		1/3	300			362	1/3	
11/16		2/16	1950	49		1911	2/16	高
11/12		2/17	500	50		5	2/17	
11/1		2/20	1600	53		1696	2/20	
11/24		2/26	600	59		708	2/26	
			770			708		
			12472.18			2407.86		単合計 和元引料割合 4.62%
6/12/5		2/6	1741	27	20	940	1/20	
11/17		2/13	760	36		547	2/13	
11/13		2/17	200	40		1600	2/17	
11/24		2/20	962	43		827	2/20	
11/31		2/24	750	51		765	2/24	
11/26		2/5	992	57		332	2/5	
11/21		2/6	140	26		72	2/6	
11/15		2/15	500	37		37	2/15	
11/17		2/17	1500	39		1170	2/17	
11/10		2/22	5740	44		250	2/22	
11/4		2/5	300	22		145	2/5	
			9875			7640		次業繰込
			9875			7640		

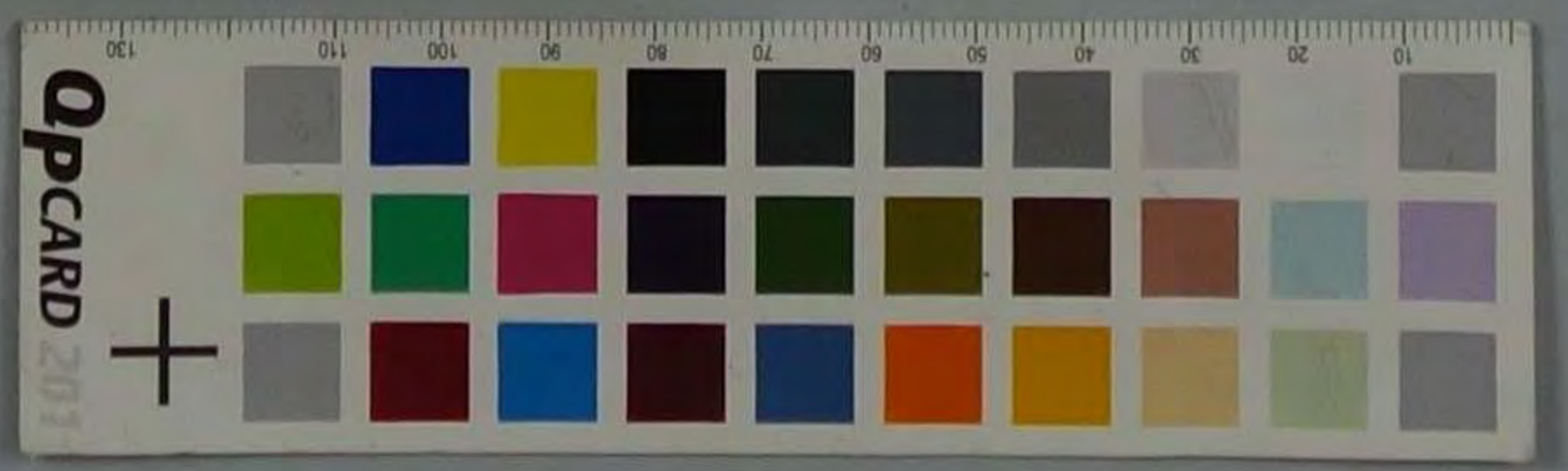

當所割引

手形記入帳

明治 卅六年	種類	番號	依頼人	元帳 丁數	裏書人 又人 振出	仕拂人	元帳 丁數	手形 月日	期限	期日	金額	割引 日數	割引料 割合	割引料	取立 月日	摘要
											8,975			7648		前葉繰越
15	給手	52/3	才七十八大支		小川支店	北川榮隆	205/3	4/12	2	216	1,000	38	20	660	217	前欠
		50/3			佛打吉	寺啓隆	41/8		10	22	500	38		390	222	
		57/3			山口角	森田高次郎	218/8	4/26	26	31	450	47		423	32	前欠
17		62/3	帝國商業大支		林治	阪部二郎	137/7	4/26	26	214	300	29		179	214	
		66/3			江州竹以高屋	坂本坂	290/8		16	17	727	32		426	17	
20		75/3	才七十八大支		堺本丸七	阪本丸七	130/7		16	20	500			320	20	
		80/3			小川宗成	南裕治	41/8		16	23	300	35		210	24	前欠
		81/3			小川支店	北川隆	205/7		15		1,090			762		
		84/3			辻栄三郎	浅野井三郎	52/3		16	30	370	69		262	9	前欠
		89/3			山口角	森田高次郎	218/8		13	15	600	66		448	16	
22		96/3	大和田大支		秋倉清太郎	北村昭太郎	149/7	4/22	6	21	1,425	11		213	21	
26		98/3	北		大政以十井	入城藤吉	252/7	4/11	30	131	2,750			441	131	
		101/3			柳嘉吉	新制柳井式	228/8	4/12	15	25	2,750	13		715	25	
		102/3			平松儀兵衛	平尻直八	123/8	4/17	17		1,500			270		
		106/3			境高石	南島太郎	46/8	4/12	20	9	2,000	17		680	10	前欠
		111/3			大政製茶林	斎藤三郎	103/7	4/12	24	10	2,000	18		290		
		116/3			谷口彦吉	浅野井三郎	52/3		11	14	500	22		220	14	
		119/3			奥田頼助	深田儀三郎	300/3		17	15	500	23		220	15	
		125/3			山口角	森田高次郎	218/8	4/22	20	22	2,500	29		669	32	
		126/3			才限平太郎	樋口安吉	187/8		15	15	700	52		720	16	前欠
25		152/3	才七十八大支		田本丸七	坂本丸七	130/7		10	10	500	46		460	10	
		151/3			谷沢常吉	真田梅三郎	157/8		16	16	370	52		304	16	前欠
		152/3			藤井太一	中啓治	41/8		18		1,000			1,040		
		153/3			辻栄三郎	浅野井三郎	52/3		13	17	220	53		339	17	
		154/3			中津一平	角光吉	200/7		20	20	2,740	56		306	20	
		157/3			才五十大支	北島隆	145/8		15		1,500			2,066		
27		173/3	帝國商業大支		阪部高	平山忠七	150/8		22	23	924	64		1,152	320	
29		215/3	才七十八大支		板井耕作	有光茂吉	29/7	4/22	20	20	2,740	52		244	20	
		217/3			藤井太一	佐藤辰三郎	113/8		24	26	2,456	58		2,444	26	
		221/3			山口角	森田高次郎	218/8		25	27	427	59		503	27	
		222/3			山口角	森田高次郎	218/8		20	28	470	60		564	28	
		224/3			藤井太一	南啓治	41/8		14	30	460			1,032		
		226/3			山口角	森田高次郎	218/8		25	41	240	64		307	41	
											3,057			2,752		次葉繰越



當所割引

手形記入帳

明治 卅九年	種類	番號	依頼人	元帳 丁數	裏書人又 振出人	仕拂人	元帳 丁數
1/21	船身	225/2	岸七十八大支		植芝利若	安原滋治郎	57
		242/			高見佐吉	柳路治郎	4/2
		246/	近江		森上覺治	平山忠七	15/2
		258/			高告幸七	久石福治郎	213/
		259/			合資普親組	清水利郎	20/
2/10		27/	岸七十八大支		林徳松	阪部三郎	157/
		202/			二州汽船店	杉本杉松	254/
		205/			渡辺長太郎	杉田芳松	277/
2/1		217/			寺澤重太郎	樋口安吉	187/
		225/			谷川駒吉	阪部三郎	137/
2/4		24/	比	濱	谷口房藏	三露久吉	10/2
		245/				合資日比高	190/
		247/				浅野井之助	52/
		249/			杉山勇吉	廣瀬政吉	174/
		257/			谷口房藏	森田晋次郎	219/
		258/				三露久吉	10/2
		259/				合資日比高	190/
		260/				森田晋次郎	219/
2/5		410/			元山石炭合資社	白藤大太郎	244/
		416/			石田伴与夫	樋田健	203/
		433/			大阪製菓株式	斎藤三郎	103/
		434/			石田伴与夫	合資木原硝子製	254/
		441/			浅岡和三郎	久石福治郎	213/
		445/			津田勝五郎	紀野吉三郎	204/
2/6		463/	岸七十八大支		阪部高吉	森上覺治	220/
2/8		476/	尾州		深井清吉	青山貞助	20/
		495/			江川友橋	平山忠七	150/
3/3		504/	五十一		寛部何三郎	森田晋次郎	219/
		504/				三露久吉	10/2
		509/				森田晋次郎	219/
		510/					
		518/			寺田儀平		
		519/			寛部何三郎	三露久吉	10/2

手形 月日	期限	期日	金額	割引 日數	割引料 割合	割引料	取立 月日	摘要
4/12	220	220	88,057.41	21	20	275.28		前葉繰越
1/24	46	46	1,000	67		1,072	46	
4/12	2	2	1,600	5		165	23	
"	"	5	700	6		84	25	
4/11	30	"	1,000	"	"	120	3	
4/12	20	220	700	19		211	20	
1/24	325	325	1,000	45		529	25	
2/2	31	31	2,700	51		2,754	21	
"	7	7	1,000	16		448	37	
1/31	30	30	500	37		390	20	
"	10	10	1,200	21		1,044	16	前休
"	23	22	400	28		224	23	
"	21	24	200	30		480	24	
"	01	25	2,000	31		1,450	25	
"	24	41	200	38		152	41	
"	24	4	900	41		738	4	
"	5	5	600	43		579	6	前休
"	0	3	2,000	"	"	1,760	"	"
1/31	35	35	5,100	10		1,020	35	
"	"	17	1,075	22		605	17	
"	"	20	400	35		306	20	
"	"	42	4,200	38		3,720	42	
2/12	6	6	500	42		420	6	
"	7	15	4,000	51		4,000	15	
"	22	419	7,700	54		7,700	20	前休
4/12	20	36	400	8		64	36	
"	16	18	1,200	20		504	18	
"	9	13	700	11		154	13	
"	10	15	700	13		182	16	前休
"	14	18	500	16		160	18	
"	"	19	420	17		142	19	
"	19	20	370	21		185	23	
"	24	24	750	22		320	24	
			65,670.54			44,111		次葉繰越

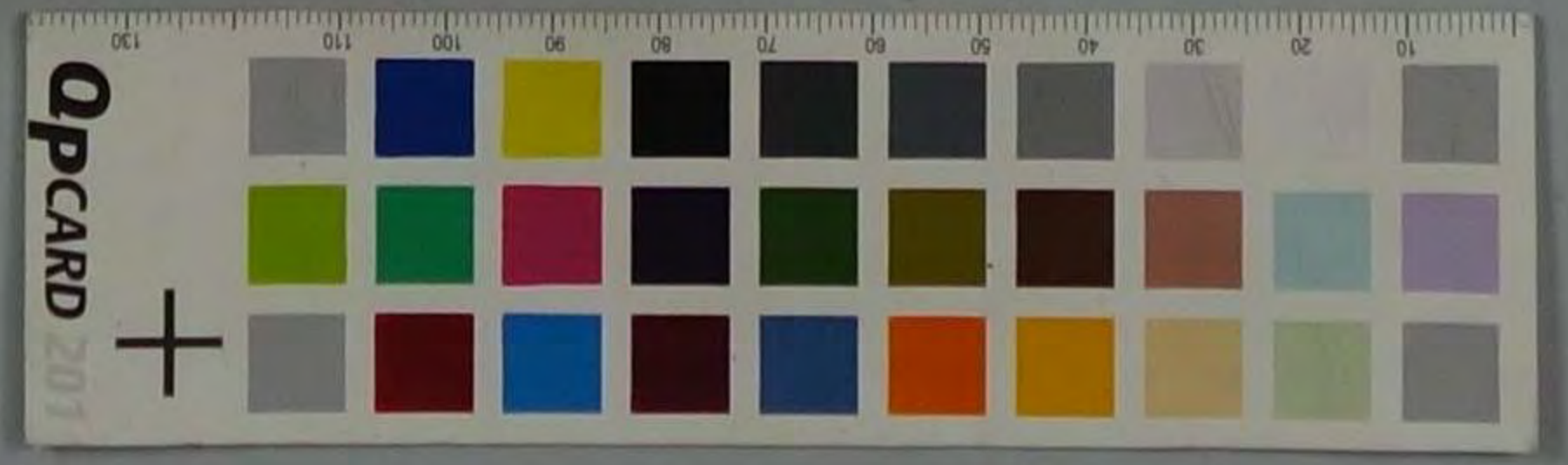

當所割引

手形記入帳

明治 卅六年	種類	番號	依頼人	元帳 丁數	裏書人 又 振出 人	仕拂人	元帳 丁數
23	船手	520/27	五十一		覚野何三郎	森田田次郎	219/1
		532/1					
7		564/1	岸会大支		寺沢重太郎	樋口安兵衛	187/10
		566/1			林徳村	阪部二郎	137/12
		568/1			西川芳藏	平井長太郎	127/10
		574/1			谷川勲吉	阪部二郎	137/12
		576/1			萩原辰藏	船村保三郎	11/1
		578/1			何藤茂三郎	杉村豊三郎	206/10
		580/1			中川辰次	船村保三郎	11/1
		585/1			松下善田郎	平尾直八	123/10
12		577/1	尾州		瀬戸久右衛門	清江政兵衛	216/10
		603/1			細井恒次郎	瀬古清次郎	257/10
		605/1			江川友楠	佐味八十八	124/10
		620/10	北		谷口房藏	廣岩徳助	277/10
		633/10			松下寛三郎	野田利兵衛	141/10
		647/10			林下会堂	樋口雪吉	184/10
27		644/1	岸会大支		二ツツテ以合	杉木杉杉	278/10
		664/1			春元守三郎	安藤清次郎	257/10
		666/1			寺澤重太郎	樋口安兵衛	187/10
28		669/1	北濱		志古勢七	堀津製油機	266/10
		677/1					
		682/1					
		685/1					
		686/1			合名半田綿行	阪本合資	257/10
		695/1	尾州				
		697/10			細井恒次郎	瀬古清次郎	257/10
		704/1			江川友楠	佐味八十八	124/10
		712/1				森上寛治	220/10
21		724/1	五十一		覚野何三郎	森田田次郎	219/1
		728/1			寺田儀平		
		732/1			山口角藏	元木宣藏	244/1
		774/1			寺田儀平	森田田次郎	219/10
		780/1			覚野何三郎	三露久兵衛	10/1

手形 月日	期限 日	金額	割引 日數	割引料 割合	割引料	取立 月日	摘要
		65,572.54			442.11		前業繰越
1/18	3/26	37	24	20	177	3/26	
2/24	3/30	60	28		336	3/30	
3/2	4/10	100	35		7	4/10	
2/8	3/14	65	37		607	3/14	
3/14	3/18	204	43		717	3/18	
4/29	5/29	80	54		264	5/29	
4/3	4/30	332.14	55		371	4/30	
3/2	5/2	2664.0	57		303	5/2	
2/28	4/10	2500	65		3250	4/10	前休
3/4	3/15	1850	70		2720	3/15	
1/29	3/28	800	16		251	3/28	
1/20	3/21	750	19		265	3/21	
3/4	3/4	400	24		152	3/4	
3/18	4/20	572.66	45		520	4/20	
3/25	5/8	885.91	53		885	5/8	
3/26	4/21	678.18	31		417	4/21	前休
3/18	5/20	1400	56		1540	5/20	
3/20	3/3	1600	6		1760	3/3	
3/25	4/4	2000	6		24	4/4	
3/4	3/11	2000	13		52	3/11	
3/13	3/22	2000	24		96	3/22	
3/10	5/2	850	34		678.0	5/2	
3/10	3/5	850	37		629.0	3/5	
2/2	4/10	700	12		160	4/10	
3/8	4/12	300	14		84	4/12	前休
3/14	4/19	1492	21		626	4/19	
3/22	4/22	1617.5	24		776	4/22	
1/31	4/4	700	5		70	4/4	
2/3	3/7	24	8		38	3/7	
3/10	4/11	450	12		108	4/11	
3/12	4/12	210	13		51	4/12	前休
3/18	3/20	800	21		321	3/20	
		66,350.3			828.19		次業繰越
		66,350.3			928.37		



當所割引

手形記入帳

明 州	前 年	種類	番 號	依 頼 人	元帳 丁 數	裏 書 人 又 振 出 人	仕 拂 人	元帳 丁 數	手 形 月 日	期 限	期 日	金 額	割 引 日 數	割 引 料 割 合	割 引 料	取 立 月 日	摘 要
												166,025.03			927.98		前業繰越
7	3	約	747/27	五十一		覚野何二郎	森田用次郎	219/1	2	28	27	6.00	20	20	326	27	
			748/1			寺田儀平			2	21	27	21.00	20	20	174	27	
			751/1						3	2	22	175.00	20	20	175	22	
			753/1			覚野何二郎			3	1	28	150.00	20	20	578	28	前休
			754/1							0	24	80.00	20	20	560	24	
			765/2							11	24	50.00	20	20	450	24	
			771/2							13	25	50.00	20	20	460	25	
4	6		770/1	序各支		谷川駒吉	阪部二郎	127/7	4	30	22	65.00	20	20	715	20	
			771/1			萩原辰藏	館村保二郎	117/7		31	23	50.00	20	20	120	23	前休
			814/2			春元中三郎	佐原忠次郎	117/7	4	4	67	440.25	20	20	457	67	
			815/2			渡辺宗次	斎藤政三郎	103/7		7	25	430.40	20	20	473	25	
			850/2	尾州		瀬戸久右衛門	清水政与郎	86/10	2	26	25	1500.00	12	12	260	25	
			865/2			江川友橘	佐木八十八	124/7	3	16	22	200.00	41	41	246	22	前休
			866/2			瀬戸久右衛門	清水政与郎	86/10		27	25	1000.00	42	42	140	25	
			870/2	北濱		志方勢七	堀津製油株式	265/7		16	20	5000.00	19	19	190	20	北濱銀行入金
			875/2			合名半田綿行	阪本合資支店	257/7			12	1277265	29	29	7407	12	北濱銀行入金
			876/2			志方勢七	堀津製油株式	265/7	4	4	13	20000.00	30	30	1200	13	
			894/1	五十一		山本末吉	三露久与郎	10/8	3	23	21	1000.00	36	36	7	21	
			895/1			覚野何二郎			1	20	22	800.00	36	36	612	22	
			897/1			寺田儀平	森田用次郎	219/1	1	18	23	500.00	37	37	370	23	
			898/1			覚野何二郎	三露久与郎	10/8	2	23	26	1300.00	40	40	1000	26	
			900/1			山本末吉				27	27	1300.00	41	41	1066	27	
			903/1			山口角藏	元木宣藏	248/10		31	20	390.00	44	44	243	20	
			907/1			覚野何二郎	森田用次郎	219/1	1	20	20	600.00	37	37	528	20	
			912/2	序各支		大工刷子合資	阪部二郎	127/7	3	21	20	260.00	44	44	220	20	
			913/2			渡辺宗次郎	杉田岩松	277/10	4	2	22	2500.00	37	37	22	22	
			914/2			阪部富二郎	佐木八十八	124/7	3	20	31	36970.00	49	49	332	31	前休
			915/2			寺沢重太郎	樋口安与郎	107/7	4	7	27	1400.00	52	52	1456	27	
			916/2						1	8	28	1600.00	53	53	1590	28	
			920/2			松下喜四郎	平尾直八	133/10		13	23	2000.00	68	68	2720	23	
			929/2	北濱		江川友橘	平心忠七	150/10	3	25	25	1373.00	38	38	1043	25	
			930/2			志方勢七	平松徳与郎	144/10	1	27	20	1500.00	43	43	1290	20	
			931/2			上田長三郎	渡辺庄治郎	261/7	2	24	21	65719.00	44	44	578	21	前休
												274909.02			1534.03		次業繰越

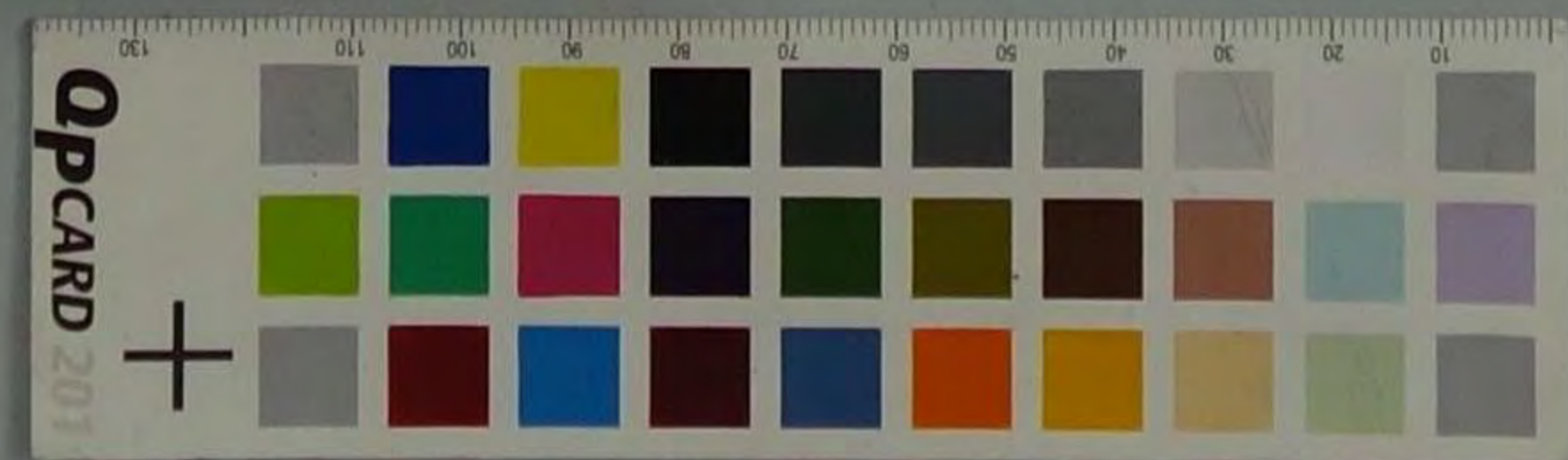

當所割引

手形記入帳

明治 卅九年	種類	番號	依頼人	元帳 丁數	裏書人 又 振出 人	仕拂人	元帳 丁數
4	約	962/27	北濱		古河針業合社大張張	大塚 藤吉	252/7
		963/			谷口房藏合名	日比高 后	198/10
		964/			辻久藏	北川 喜一郎	200/7
		965/			本島下寛之助	樋口 勇吉	184/10
		966/			株式會社合名	樋口 勇吉	
25		964/	三菱大支		三井物産合名大支	振洋紡績株式	266/10
29		974/	北濱		古河針業大改張店	大塚 藤吉	250/7
		985/					
		986/			合資博通社大支	篠原 改吉	114/10
		987/			上田長二郎	阿部市藏	263/7
		1001/	三菱大支		三井物産合名大支	振洋製油株式	265/10
30		1049/	尾州		細井恒次郎	瀬古清次郎	251/10
		1051/			賴久右衛門	清水政信	86/10
52		1070/	序各大支		松下善四郎	表上寛治	230/10
		1074/			阪部宗合	平心忠七	150/10
		1082/			萩原辰藏	鈴木保三郎	1/7
		1087/	三菱大支		三井物産合名	毛斯綸紡績株式	255/10
12		1095/					
		1100/			内外綿株式	阿部市藏	265/7
		1101/			三井物産合名	振洋製油株式	265/10
		1114/			内外綿株式	阿部市藏	266/7
		1115/					
18		1120/	尾州		中村行三郎	森上寛治	230/10
18		1120/	序各大支		松下善四郎		
		1129/					
		1144/			中川茂次	鈴木保三郎	1/7
		1154/			松下善四郎	平尾直八	103/10
25		1159/	三菱大支		三井物産合名大支	振洋製油株式	265/10
		1161/					
		1162/				振洋紡績株式	261/10
27		1171/	北濱		松下寛之助	乾田利号	14/7
		1185/			大改鑄造業	足田秀雄	14/10
		1186/			上田長二郎	浅野辰治郎	261/7

手形 月日	期限	期日	金額	割引 日數	割引料 割合	割引料	取立 月日	摘要
			274,909.02			1,504.03		前葉繰越
8/21		1/5	5,000.00	49	2.0	57.15	6/5	
4/1		6/	1,500.00			15.20	2/	
8/21		2/6	1,000.00	50		10.00	6/6	
2/29		2/10	500.00	54		9.20	1/10	
4/1		2/	11,870.22			12.01	1/	
3/6		5/22	2,000.00	20		11.20	5/22	
4/23		2/7	4,000.00	9		14.40	4/7	
2/16		2/31	6,000.00	33		37.60	6/1	前休
4/4		6/1	2,500.00	34		5.03	1/	
2/13		2/	19,200.00			13.00	2/	
4/18		5/10	10,000.00	20		72.91	5/10	
2/2		6/2	600.00	30		1.12	6/2	
2/25		2/4	1,500.00	36		10.00	2/4	
1/24		7/10	2,600.00	60		12.42	1/24	
4/20		6/30	2,500.00	70		11.13	7/10	
2/15		6/30	3,500.00	64		17.07	6/30	
2/15		7/8	6,000.00	62		26.64	7/8	
2/28		5/20	9,500.00	12		24.06	5/20	前休
4/14		6/12	13,700.00	32		47.60	6/12	
2/20		2/10	12,700.00	30		36.90	2/10	
2/14		7/11	9,100.00	61		11.69	7/11	
2/24		2/15	1,600.00	65		2.30	2/15	
2/7		6/10	1,500.00	29		2.70	6/10	
6/5		2/2	1,975.00	16		6.72	6/2	
2/2		2/7	2,200.00	21		8.50	2/7	前休
2/14		2/25	2,000.00	39		17.94	2/25	
2/12		7/22	2,000.00	66		26.40	7/22	
2/6		6/17	11,600.00	24		55.97	6/17	
2/19		2/19	22,000.00	26		110.40	2/19	
2/2		7/10	17,000.00	60		32.40	7/10	
2/21		6/5	3,120.00	10		1.20	6/5	
4/5		2/12	7,620.00	17		25.90	2/12	
2/27		2/10	5,120.00	18		14.30	2/10	
			46,750.23			290.00		次葉繰込

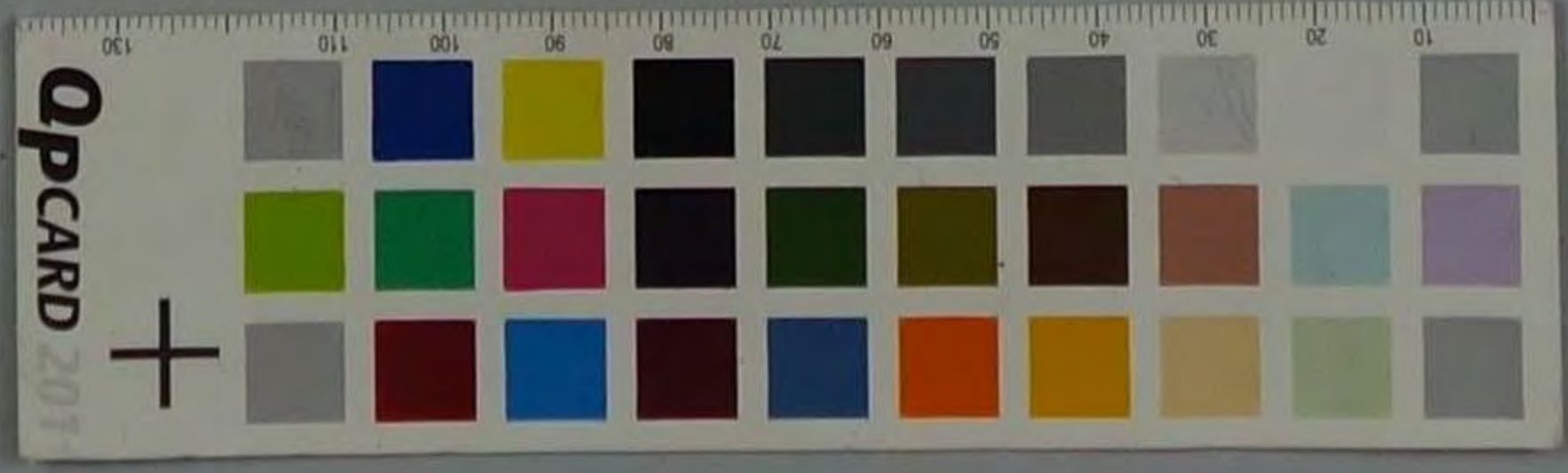

當所割引

手形記入帳

明治 卅一年	種類	番號	依頼人	元帳 丁數	裏書人 又 振出 人	仕拂人	元帳 丁數
5-27	納付	1187/27	北濱		合資博進社大支	平井 逸之助	24/2
		1189/1			上日長三郎	沢田 口	22/2
		1191/1			井上 政	日黒 登代吉	25/1
		1192/1			吉田長禎	振沖製油株式	26/2
		1196/1			井上 淡	宮原 末次郎	20/2
		1190/1			吉田長禎	振沖製油株式	26/2
		1200/1			合資博進社大支	廣瀬 政吉	17/2
		1210/1			村尾 夏次郎	有 友 哉	29/1
		1220/1			右口 彦 操	河野 升之助	52/1
		1227/1				合資日比高	19/2
		1230/1			株合資與合中子	極心 勇 吉	18/1
		1244/1	岸 夫 大 支		八木 福 松	青口 政次郎	25/1
		1246/1			多 羅 瓦 德 四郎	平 瓦 直 八	10/2
5-28		1250/1	五 十 一		覚野 伊三郎	森 田 尚次郎	21/1
		1255/1			寺 田 儀 平		
		1260/1			覚野 伊三郎	三 露 久 吉 夫	10/2
		1265/1			寺 田 儀 平		
		1272/1			寺 田 儀 平	森 田 尚次郎	21/1
		1277/1			覚野 伊三郎		
		1279/1				三 露 久 吉 夫	10/2
		1285/1			正 木 又 四郎	平 林 甚 助	14/2
		1287/1			寺 田 儀 平	森 田 尚次郎	21/1
		1288/1			覚野 伊三郎		
		1300/1				三 露 久 吉 夫	10/2
		1305/1					
		1312/1					
		1317/1				森 田 尚次郎	21/1
		1321/1					
		1325/1				三 露 久 吉 夫	10/2
		1330/1					
5-29		1360/1	尾 州		川 島 好 次郎	足 立 平 藏	27/1
		1361/1			江 川 友 橋	佐 藤 八 十 八	12/1

手形 月日	期限 日	期日	金額	割引 日數	割引料 割合	割引料	取立 月日	摘要
			4675.204			2942.03		前業繰越
4-29	6-15		700.20	30	20	240	6-15	
3-12	10		851.13			340		
3-21			1,533.25			421		
4-20			2,600			100		
2-21	2-20		1,000	25		50	2-20	
4-9	10		2,600			175	6-20	
4-20	2-25		356.65	30		210	2-25	
3-20	3-20		500.22	45		225	6-20	
6-16	7-5		850	10		760	7-6	前休
3-12	2-12		500	17		470	2-13	
4-20	2-11		701.60	51		355	2-16	
4-17	2-15		800	50		400	7-15	
3-18	2-25		500	44		60	2-25	
3-20	6-2		500	6		60	6-2	
4-1	2-3		170			20	2-3	
2-21	2-7		270	11		279	2-8	前休
4-8	2-8		230	12		100		
3-29	2-10		400	14		112	6-10	
4-9	2-16		250	12		126	2-16	前休
3-8	2-15		560	19		205	2-15	
2-17	2-17		270	21		113	2-17	
3-18	2-18		670	22		294	2-18	
3-2	2-19		650	20		299	2-19	
4-29	2-29		250	23		201	2-29	
3-2	2-20		900	24		666	2-30	
6-6	7-5		1,100	29		297	7-6	前休
3-10	2-10		200	24		264	2-10	
3-19	7-19		200	53		212	2-20	前休
3-22	2-21		100	54		192	2-21	
6-19	2-26		600	60		720	2-27	前休
1-23	2-31		900	65		1060	2-31	
1-16	6-15		511	18		183	6-15	
1-16	1-21		500	24		240	2-21	前休
			492296.49			3057.10		次業繰込
			492296.49					

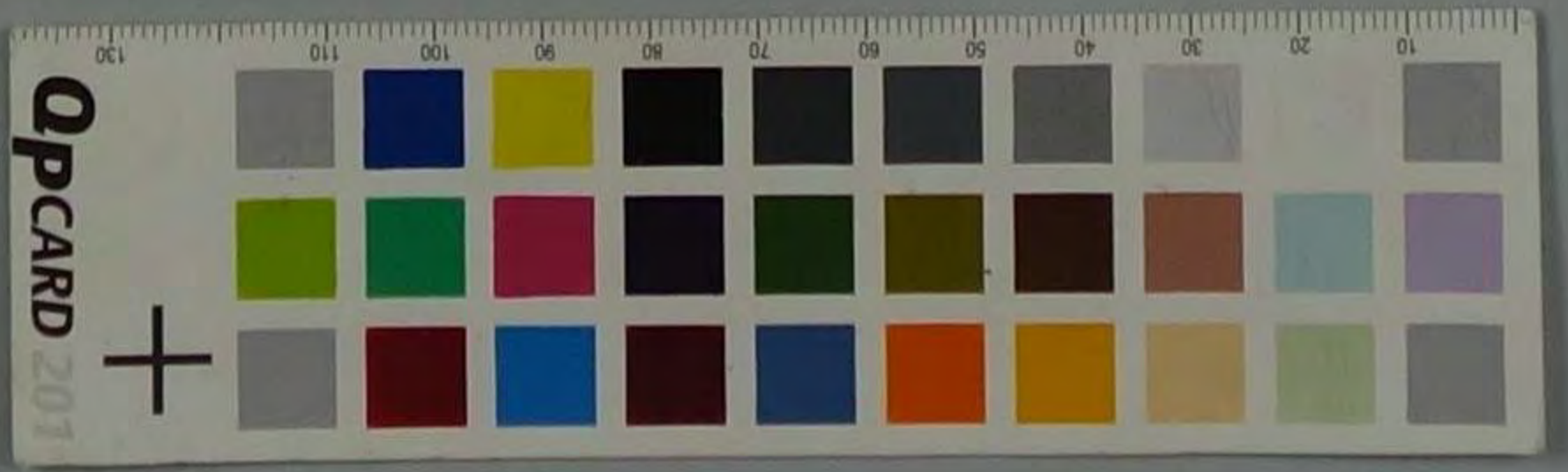

當所割引

手形記入帳

明治 卅六年	種類	番號	依頼人	元帳 丁數	裏書人又 振出人	仕拂人	元帳 丁數
5-29	約年	1372/2	尾州		平野駒吉	足立平藏	4/7
		1377/1			大崎代吉	船村信二郎	1/1
		1378/1			細井恒次郎	瀬右清次郎	257/1
6-12		1306/1	序各大支		岩田光造	鈴座佐藏	27/1
		1374/1			林徳村	阪部三郎	127/1
		1303/1			太川駒吉		
		1405/1			渡辺伸太郎	杉田岩松	27/1
13		1415/1	三葉大支		日本綿花株式	振津紡績株式	266/1
		1414/1			三井物産各名大支	堺紡績株式	2/1
		1426/1	五十一		山口菊藏	元木定藏	240/1
		1431/1			滝野何三郎	森田西次郎	218/1
		1434/1			寺田儀平		
		1444/1			滝野何三郎	三露久兵衛	10/1
18		1445/1	序各大支		大野善太郎	鈴木信次郎	37/1
		1457/1			杉田宗助	杉田岩松	277/1
		1460/1			松下喜四郎	手瓦重八	100/1
		1466/1				森上寛治	220/1
		1467/1					
22		1470/1	三葉大支		日本綿花株式	振津紡績株式	266/1
		1470/1			内外綿株式	阿部市藏	265/1
24		1474/1	序各大支		服部富三郎	佐々木八十八	124/1
		1482/1			杉田宗助	杉田岩松	277/1
		1488/1			服部富三郎	佐々木八十八	124/1
26		1494/1	尾州		江川友橋	佐々木八十八	124/1
		1507/1			細井恒次郎	瀬右清次郎	257/1
		1511/1	三葉大支		三井物産各名大支	振津製油株式	265/1
		1521/1			内外綿株式	阿部市藏	265/1
		1522/1			三井物産各名大支	振津製油株式	265/1
		1527/1				毛斯綿紡績株式	244/1
		1544/1					
		1549/1				堺紡績株式	266/1
		1550/1					
27		1554/1	北濱		津田晴五郎	平瓦藤吉	104/1

手形 月日	期限	期日	金額	割引 日數	割引料 割合	割引料	取立 月日	摘要
			47229649			3.47/10		前葉淨裁
4-17		6-25	706-	54	2.0	652	6-25	
5-31		7-30	1,115.82	33		705	7-30	
6-25						162		
6-2		7-5	1,500	24		720	7-6	前休
6-15		7-15	1,000	24		240	7-15	
6-2		7-20	650	49		637	7-20	
6-20		7-21	2,000	50		200	7-31	
6-20		7-2	2,370.51	51		2437.0	7-3	前休
6-2		7-20	2,000	67		276	7-20	
4-20		6-20	400	16		106	6-20	前休
5-16		7-27	420	45		372	7-27	
1-31		2-31	360	49		352	2-31	
6-4		7-13	370	12		452	7-13	
5-31		7-19	437.53	32		250	7-20	前休
6-16		7-1	1,000	45		1170	7-1	
5-20		7-5	1,000	49		740	7-5	
6-11		7-11	2,250	60		270	7-17	前休
6-12		7-19	1,647.20	63		2,075	7-19	
5-20		7-2	3,000	43		252	7-3	前休
6-6		7-7	1,440	47		129.57	7-7	
5-30		7-2	600	50		270	7-3	前休
6-16		7-10	1,000	48		960	7-10	
6-10		7-16	360	50		270	7-17	前休
4-16		7-5	400	10		40	7-6	前休
5-14		7-12	500	17		170	7-13	
5-6		7-14	6,360	19		2563	7-14	
6-1		7-7	1,460	43		134.57	7-7	
6-11		7-10	2,000	46		220	7-10	
5-24		7-22	1,000	54		116	7-22	
6-2		7-24	9,364.49			100.62		
6-2		7-24	1,000	61		122	7-25	
6-2		7-20	5,000	66		214	7-31	前休
4-29		7-5	3,021.04	9		618	7-6	前休
			69961572			516429		次葉繰込

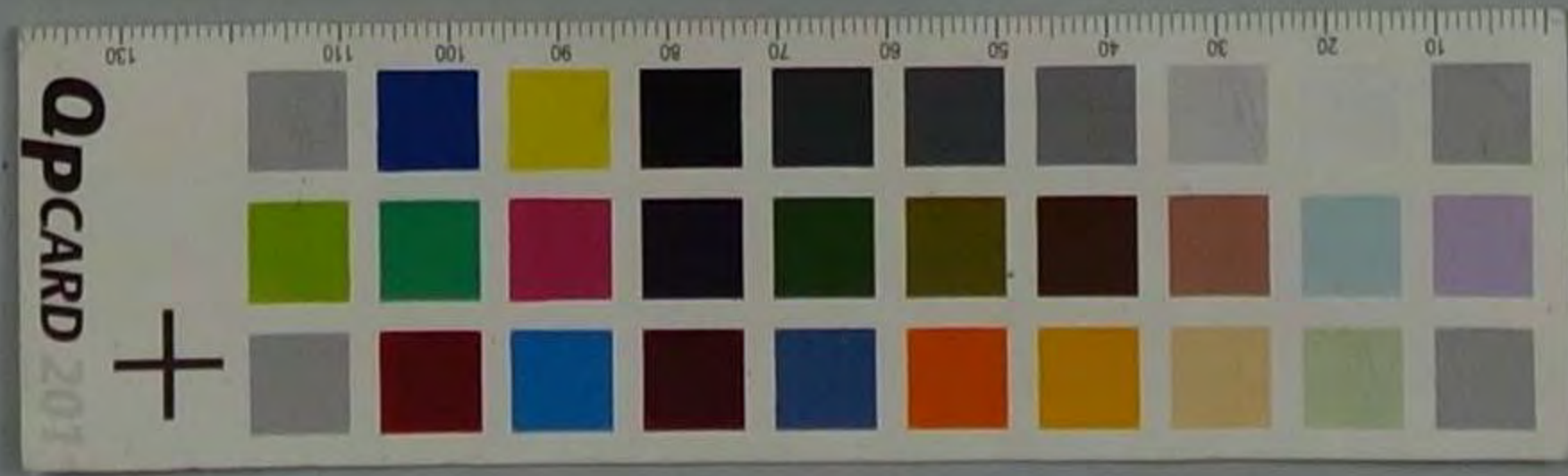

當所割引

手形記入帳

明治 卅六年	種類	番號	依頼人	元帳 丁數	裏書人 又 振出 人	仕拂人	元帳 丁數
6	約手	1551/	北濱		太口房藏	阪本太郎	120/
		1552/				津野井三郎	52/
		1553/				阪本太郎	120/
		1567/				津野井三郎	52/
		1568/				阪本太郎	120/
		1569/			山内善治郎	足立平藏	81/
		1570/			大河鏡堂大出	大塚藤吉	252/
		1571/			津田晴三郎	平尾藤吉	154/
		1572/			井奥友次郎	櫻井油村	265/
		1573/	尾州		瀧戸久右衛門	清水政兵衛	81/
		1644/	五十一		合資丸岡木綿倉	津野井三郎	52/
		1645/					
		1651/			寛野何三郎	森田昌三郎	218/
		1652/					
		1653/			松浪茂太郎	三露久兵衛	10/
		1654/			古田儀平	森田昌三郎	218/
		1655/					
		1656/					
		1657/					
		1658/					
		1659/					
		1660/					
		1661/					
		1662/					
		1663/					
		1664/					
		1665/					
		1666/					
		1667/					
		1668/					
		1669/					
		1670/					
		1671/					
		1672/					
		1673/					
		1674/					
		1675/					
		1676/					
		1677/					
		1678/					
		1679/					
		1680/					
		1681/					
		1682/					
		1683/					
		1684/					
		1685/					
		1686/					
		1687/					
		1688/					
		1689/					
		1690/					
		1691/					
		1692/					
		1693/					
		1694/					
		1695/					
		1696/					
		1697/					
		1698/					
		1699/					
		1700/					

手形 月日	期限 日	金額	割引 日數	割引料 割合	割引料	取立 月日	摘要
		697,615.78			5,160.27		前業繰越
6-20	7-15	300	19	20	114	7-15	
7-18	7-20	200	24	20	96	7-20	
7-23	7-25	80	2	20	16	7-25	
7-21	7-25	220	29	20	127	7-25	
7-25	7-25	450	0	20	261	7-25	
6-15	7-2	1,600	37	20	1,184	7-2	前年
7-5	7-5	1,000	40	20	800	7-5	
5-29	7-2	1,278.78	0	20	261.8	7-2	
6-19	7-2	2,000	42	20	1,680	7-2	
5-26	7-24	1,000	26	20	520	7-24	
7-17	7-18	270	20	20	108	7-18	
7-19	7-22	250	24	20	120	7-22	
6-9	7-12	340	45	20	306	7-12	
7-15	7-16	500	49	20	490	7-16	前年
7-14	7-23	420	61	20	470	7-23	
6-25	7-26	1,950	57	20	2,220	7-26	
		72,904.57			6,329.21		半季合計
6-25	7-15	220	29	20	127.6	7-15	
7-12	7-21	996.75	35	20	627	7-21	
6-1	7-3	270	4	20	48	7-3	
7-3	7-3	223	0	20	141	7-3	
5-6	7-3	606.78	0	20	96	7-3	
6-2	7-2	1,500	13	20	290	7-2	
7-10	7-15	1,490	20	20	476	7-15	
7-14	7-16	300	21	20	126	7-16	前年
6-15	7-15	170	19	20	64.6	7-15	
7-29	7-2	1700	35	20	1190	7-2	
7-3	7-3	765	36	20	500	7-3	
6-16	7-18	390	16	20	124	7-18	
7-25	7-24	270	22	20	118	7-24	
6-25	7-30	500	28	20	280	7-30	前年
7-9	7-2	490	21	20	303	7-2	
7-4	7-4	520	37	20	284	7-4	
		1,151.53			69.60		次業繰込

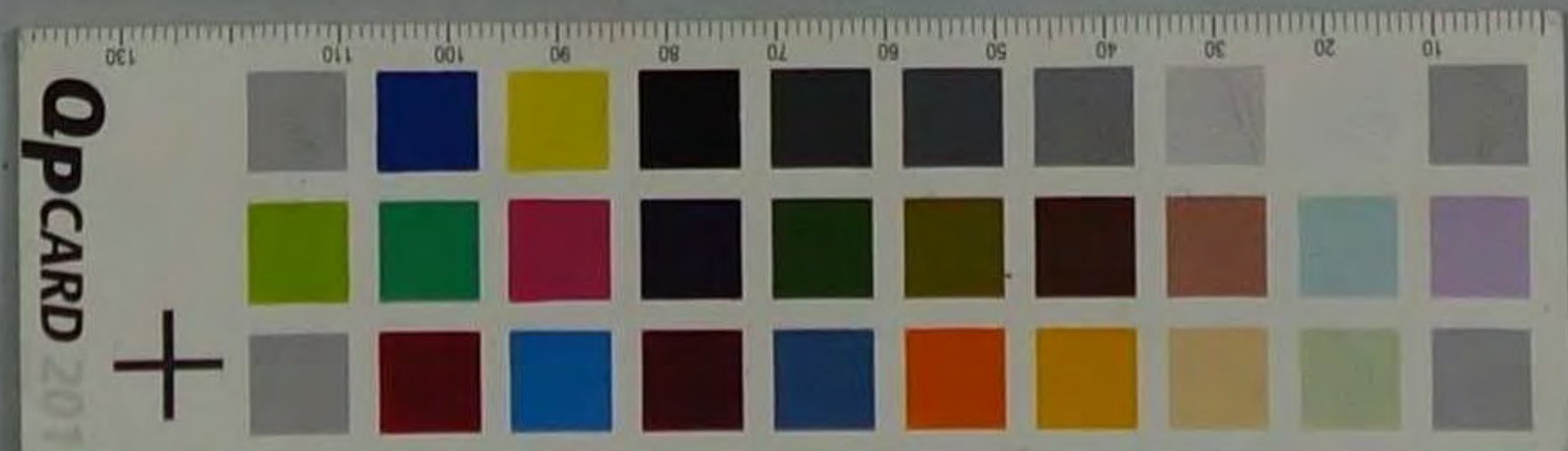

當所割引

手形記入帳

明治 卅三年	種類	番號	依頼人	元帳 丁數	裏書人又 振出人	仕拂人	元帳 丁數
23	約手	1779/27	五十一		寺田儀平	森田角三郎	219/2
		1802/2			藤原安太郎	三露久吉	10/1
		1803/1					
		1807/1					
		1810/1					
		1816/1			覚野何三郎	森田角三郎	219/2
		1824/1			藤原安太郎	三露久吉	10/1
		1825/1					
		1826/1					
22		1831/1	寺島大支		岩田光造	鈴鹿依能	291/8
		1849/1			杉田宗柳	杉田宗柳	277/10
		1850/1					
26		1857/1	尾州		瀬戸久太郎	清水政吉	21/1
		1857/1			大政不取 可照屋瑞雲但依	森川桑三郎	25/10
		1860/1			川上由松	南隆流郎	4/10
		1866/1			江川友橘	佐木八十八	124/7
		1866/1			川嶋廣次郎	近立平藏	4/7
		1869/1			細井恒太郎	瀬古清太郎	25/10
90		1724/1			川上由松	南為太郎	46/1
		1763/1	五十一		覚野何三郎	森田留三郎	219/2
		1764/1					
		1765/1					
21		2007/1			小川長代柳	青山貞島	20/7
		2008/1			三木又四郎		
		2009/1			覚野何三郎	三露久吉	10/1
		2010/1			覚野久吉		
		2012/1			藤原安太郎		
		2013/1			覚野何三郎		
		2011/1			藤原安太郎		
		2014/1					
		2015/1			覚野何三郎		
		2016/1			山口角三郎	元木定藏	240/1
		2017/1			覚野何三郎	森田留三郎	211/1

手形 月日	期限	期日	金額	割引 日數	割引料 割合	割引料	取立 月日	摘要
			1,557,153			6960		前業繰越
7 9		9 9	195	25	20	142.99	9 9	
7 13		7 13	47	42		47.91	7 13	前依
7 14		7 14	85	43		20.1	7 14	
7 17		7 17	40	46		73.6	7 17	
7 18		7 18	40	47		75.2	7 18	
7 20		7 20	70	51		71.4	7 20	
7 23		7 23	95	57		112.1	7 23	
7 25		7 25	95	65		123.5	7 25	
7 29		7 29	25			32.5	7 29	
7 16		9 16	25	26		720	9 16	
8 17		10 17	140	49		162.4	10 17	前依
		10 20	150	60		180	10 20	
8 5		9 5	65	11		143	9 5	
7 30		7 30	546.75			120	7 30	
7 19		7 19	500	12		120	7 19	前依
7 22		7 22	315	19		119	7 22	
7 14		9 14	370.97	31		167	9 14	
7 13		7 13	700	22		308	7 13	
8 5		10 5	1,000	28		560	10 5	
7 20		9 20	700	16		224	9 20	
		9 27	700	19		266	9 27	前依
		10 20	650	22		246	10 20	
8 1		10 25	700	25		275	10 25	前依
8 6		10 20	400	20		160	10 20	
7 21		9 9	900	19		342	9 9	
8 14		9 13	1250	23		575	9 13	
7 5		9 15	950	25		475	9 15	
7 19		9 28	600	38		456	9 28	
7 5		9 15	450	25		425	9 15	
7 20		9 20	500	40		424	9 20	
7 21		9 21	880	41		721	9 21	
7 21		9 21	450	31		279	9 21	
7 28		10 2	260	12		67	10 2	
			3,247,625			2,340.07		次業繰越

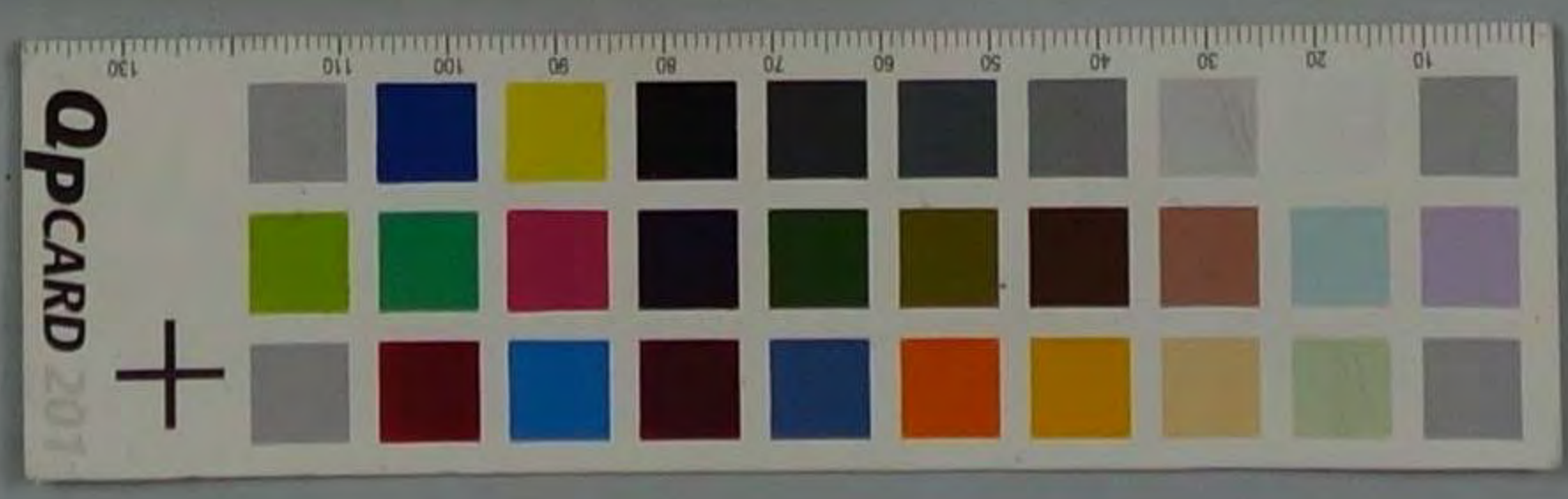

當所割引手形記入帳

明治 卅六年	種類	番號	依頼人	元帳 丁數	裏書人 振出	又人	仕拂人	元帳 丁數
9	21	2010/27	五十一		尾野何三郎	森田後三郎	219/A	
		2011/						
		2020/						
25		2024/	尾州		江川友橋	佐木八十八	124/	
		2027/			川上由松	南為太郎	46/A	
		2028/			合倉社泉山	足立平藏	47/	
		2029/			深井常吉	青山貞昌	207/	
		2032/			右垣庄八	森上寛治	230/A	
		2031/			近久武一郎	足立平藏	47/	
		2043/			川上由松	南為太郎	46/A	
		2046/			細井恒一郎	森上寛治	230/A	
		2047/			泉蔵物合資社	南為太郎	46/A	
		2050/						
29		2064/	序言大支		萩原辰藏	館村保三郎	17/	
		2071/			西橋治三郎	佐原忠三郎	177/	
10	5	2117/	五十一		小川新次郎	青山貞昌	207/	
		2118/						
		2119/						
		2120/						
		2121/			橋本芳太郎	三露久兵衛	10/A	
		2122/			藤原安太郎			
		2123/			寛野久吉			
		2124/			寺田儀平	森田角三郎	219/A	
		2125/						
10		2149/	尾州		泉蔵物合資社	南為太郎	46/A	
		2132/			瀬戸久右衛門	清水政次郎	26/A	
		2134/			丹羽清三郎	合名日比南庄	177/A	
		2139/			深井常吉	南為太郎	46/A	
26		2151/			中村何三郎	森上寛治	230/A	
		2157/			川上由松	南為太郎	46/A	
27		2167/	序言大支		若田光造	館鹿快郎	29/A	
		2170/			境南庄	南為太郎	46/A	
		2180/			限新三郎	佐木八十八	124/	

手形 月日	期限	期日	金額	割引 日數	割引料 割合	割引料	取立 月日	摘要
			30,476.25			230.47		前業繰越
9	31	1.10	21	20	20	124	10.10	
7	31	1.12	725	22		819	12.10	高
8	11	1.20	42	40		344	1.30	
8	4	1.11	483.10	17		164	10.12	前休
	24	1.15		21		420	1.15	
9	13	1.16	1.45			609	1.16	
8	1	1.16	4	22		176	1.16	
	13	1.20	1.64	26		441	1.20	
9	17	1.20	653.67			829	1.20	
	1	1.25	75	31		165	1.25	前休
8	24	1.25	65			103	1.25	
	26	1.26	45	32		244	10.26	
	18	1.27	700	33		494	1.27	
8	31	10.31	620.25	33		115	10.31	
9	4	11.5	571.20	34		433	11.5	
		11.24	127.15	44		440	11.24	
8	24	1.16	25	41		205	11.16	
7	15	1.29	4	56		448	1.29	前休
9	2	11.2	1	29		44	11.2	
8	31	1.28	5	35		35	1.28	前休
		1.28	200			14	1.28	
9	1	1.2	245	27		165	11.2	
	7	1.7	170	34		115	1.7	
		1.28	415	35		290	1.28	前休
8	27	10.31	70	22		304	10.31	
9	3	11.1	170	23		782	11.2	前休
8	27	1.2	5	24		240	1.2	
	31	1.13	4	24		240	1.13	
9	16	11.17	200	23		920	11.17	
	22	1.20	100	26		520	11.20	
10	13	11.13	1.50	18		440	11.13	
9	5	1.14	1.50	19		470	1.14	
	10	1.29	100	34		620	1.29	前休
			6,229.67			306.94		次業繰込

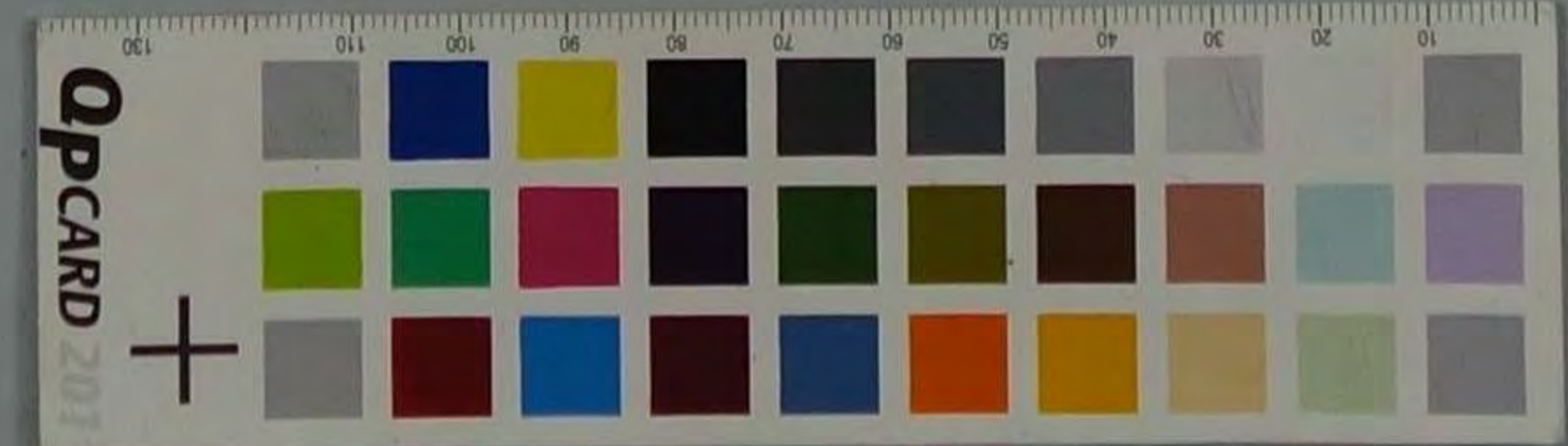

當所割引 手形記入帳

明治 卅六年	種類	番號	依頼人	元帳 丁數	裏書人 又 振出 人	仕拂人	元帳 丁數	手形 月日	期限	期日	金額	割引 日數	割引料 割合	割引料	取立 月日	摘要
1.27	約手	2101/37	濱名大支		小泉藤三郎	佐木八十八	124/7	9 3		11 29	6429.67	24	2.0	3269.6		前業繰越
		2102/			秋原辰藏	能村信三郎	1/7	9 31		11 20	422.5	24	2.0	206.11	11 20	前休
		2103/			北田月太郎	杉田栄松	277/8			" "	200.00			15.00		
		2190/			中川春吉	能村信三郎	1/7	10 5		12 5	200.00	40		16.00	12 5	
		2192/			岩田文造	能村信三郎	297/8	11 12		" "	150.00			12.00		
11	✓	2251/	五十一		合資丸岡木俣倉	滝野井三郎	52/7	9 15		11 17	101.00	12		64.29	11 17	
		2252/			白木又四郎	青山真五郎	20/7	9 17		12 10	400.00	37		296.00	12 10	
		2253/			小川新太郎			10 29		11 11	400.00	34		204.00	11 11	
		2254/			古田金藏			10 21		12 20	200.00	47		86.40	12 20	前休
		2255/			寛野何三郎	三益文吉	1/8	9 7		11 10	600.00	12		106.00	11 10	前休
		2256/			古川隆太郎			9 10		11 10	74.00	15		22.20	11 10	
		2257/			藤原安太郎			9 14		11 23	700.00	20		200.00	11 24	前休
		2258/			末田栄太郎			9 15		11 21	470.00			100.00		
		2259/			藤原安太郎			9 22		11 20	300.00	27		162.00	11 20	
		2260/			寛野何三郎			9 24		12 3	700.00	20		120.00	12 3	
		2261/			茂原安太郎			10 12		11 21	1000.00	44		960.00	11 21	
		2262/			茂原何三郎			9 14		11 23	800.00	50		850.00	11 23	
		2263/			茂原安太郎			9 15		11 24	600.00	51		663.00	11 24	
		2264/						9 19		11 29	840.00	56		850.00	11 29	
		2265/						10 23		11 31	600.00	58		696.00	11 31	
		2266/			小川新太郎	南格治郎	41/8	9 15		11 20	400.00	57		547.00	11 20	
		2267/			寛野何三郎	元木定次	248/8	9 13		11 13	360.00	10		72.00	11 13	
		2268/				森田学三郎	217/8	9 16		11 18	250.00	15		75.00	11 18	
		2269/						9 21		11 22	290.00	19		144.00	11 22	前休
		2270/						9 27		11 26	300.00	23		174.00	11 26	
		2271/						10 2		12 4	80.00	31		527.00	12 4	
		2272/						9 6		11 6	220.00	33		145.00	11 7	前休
6		2277/	尾州		佐藤七郎	森上寛治	226/8	9 22		11 30	950.00	25		475.00	11 20	
24		2291/			細井恒三郎	森上寛治	267/8	9 25		12 3	500.00	10		110.00	12 3	
		2294/			中村何三郎	森上寛治	220/8	10 9		11 10	1500.00	17		510.00	11 10	
		2304/			深井常吉	南格治郎	41/8	9 20		11 14	900.00	21		378.00	11 14	
		2309/			丹羽治作	足立平藏	47/7	10 13		11 15	700.00	22		240.00	11 15	
		2322/	濱名大支		服部高太郎	佐木八十八	124/7	9 20		12 31	2000.00	38		1520.00	12 31	
											4700.00			5300.00		次業繰込

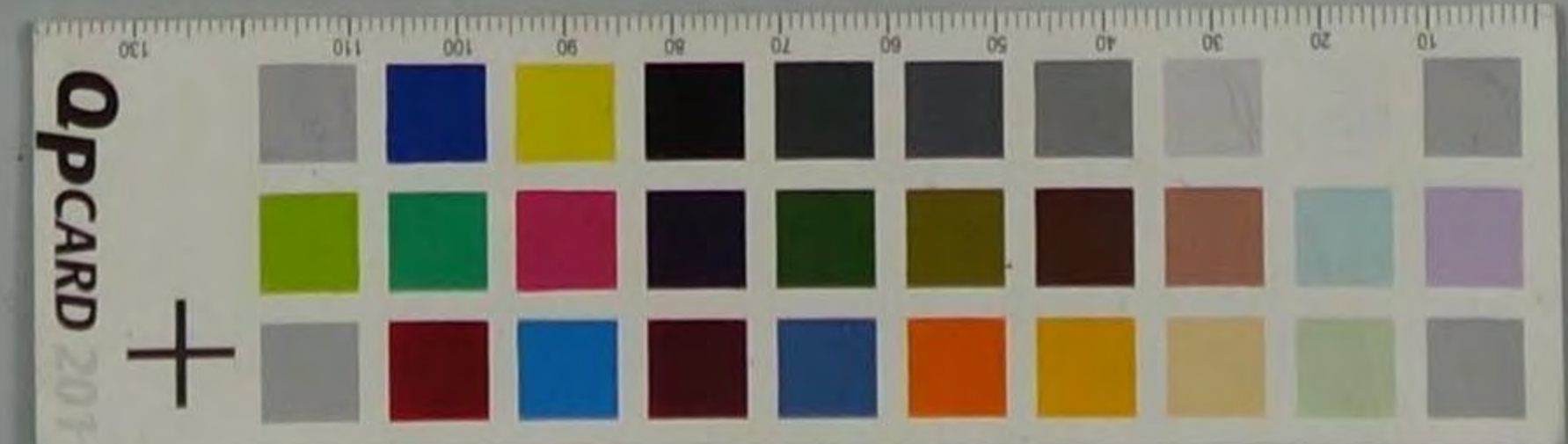

當所割引

手形記入帳

明治 卅六年	種類	番號	依頼人	元帳 丁數	裏書人 又 振出 人	仕拂人	元帳 丁數	手形 月日	期限	期日	金額	割引 日數	割引料 割合	割引料	取立 月日	摘要
11	24	24	寺下支		八庄庄八	新上寛治	230/	11	5	42/12	29,410			535	12/12	前業繰越
		24	正十一		小川新代松	青山夏助	20/	10	15	42/9	150	58	2	1790	11/20	
		24			寺田金助	三立平助	4/	11	18	42/12	93	54		1004	11/9	
		24			小川新代松	南強治郎	4/	10	31	16	300	50			42/16	
		24			藤原安太郎	三藏久吉	11/	11	2	12/12	57	15		171	12/12	
		24						11	5	15	67	18		241	11/15	
		24			寛部伊三郎			11	14	23	27	26		150	11/23	
		24			寛部上吉			11	15		100	26		93		
		24			藤原安太郎			11	27	31	32	24		217	12/31	
		24			寛部伊三郎	森田西三郎	22/	11	13	16	450	19		171	12/16	
		24						11	14	18	450	21		149	11/18	
		24			寺田儀平			11	16	19	520	22		224	11/19	
		24			寛部伊三郎			11	20	20	100	23		82	11/20	前業
		24			寺田儀平			11	19	21	460	26		220		
		24			寛部伊三郎			11	26	29	470	32			12/29	
		24			山口前三郎	元木定藏	24/	11	28	28	290	31		179	12/28	
12	16	24	尾刈		細井恒太郎	瀬古清次郎	25/	11	5	12/10	700	26		276	12/10	前業
		24			中村伊三郎	森上寛治	23/	10	28	14	760	20		450	11/14	
		24			宗田利兵衛	平山志七	15/	12	2	27	400	48		344	11/27	
		24			丹羽治作	足立平藏	4/	11	24	20	1200	46		1104	11/20	前業
		24			江川友橋	佐々木八十八	12/	11	15					920		
		24	寺下支		渡辺伊三郎	枝田岩松	27/	12	8	42/16	2000	23		920	12/16	
		24			松下善四郎	森上寛治	23/	11	14		2500	1		115		
		24			渡辺伊三郎	枝田岩松	27/	11	20	20	2000	27		1400	11/20	前業
		24			中川善吉	銘村原三郎	1/	12	4	21	1800	48		1720	12/10	
12	13	34	正十一		元木又四郎	青山夏助	20/	11	15	22	400	21	20	160	12/22	
		34			古川龜太郎	三藏久吉	11/	11	24	128	630	16		201	11/24	
		34			橋本芳太郎			11	24	120	600	18		216	11/20	前業
		34			寛部久吉			11	20		930			304		
		34			寛部伊三郎			11	24	25	900	24		432	11/25	
		34			古川龜太郎			11	21	20	800	39		124	11/20	
		34			寛部伊三郎	森田西三郎	22/	11	26	126	620	14		145	11/26	
											4,700			2,120		次業繰越

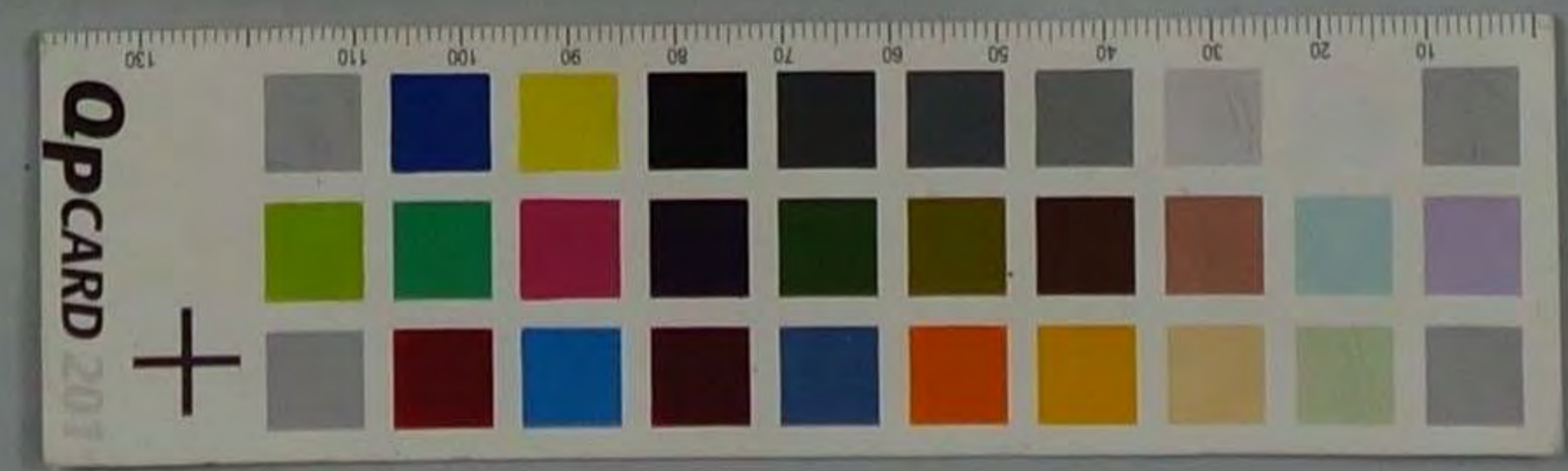

當所割引

手形記入帳

明治 卅二年	種類	番號	依頼人	元帳 丁數	裏書 大又 書出 人	仕拂 人	元帳 丁數
1	納手	41/28	五十一		寺田儀平	森田直次郎	22/1
		42/					
		42/			覚野何三郎		
		44/					
43/4	納手	2/29	五十一	36	岩村定平	三露久兵衛	12/8
		8/			森田直次郎	森田直次郎	222/8
		10/			山口直次郎	日野谷久吉	202/
		11/			沼田直助	樋口直助	190/
		12/					190/
		13/					190/
44/	納手	4/30	尾州	168	川島慶次郎	須田徳二郎	296/0
		8/			玉野良吉	佐藤新七	110/7
		12/			細井恒次郎	津長清次郎	259/0
		14/			平山忠七	椎尾清心	115/0
		18/			合名社 木源商店	平山直次郎	257/
29	納手	36/30	尾州	168	平山忠七	椎尾清心	115/0
		41/			小泉藤三郎	平山忠七	150/
		42/			細井恒次郎	津長清次郎	259/0
		45/			生野良吉	佐藤新七	110/7
21		59/	五十一	37	覚野久吉	元坂磯治郎	263/8
		61/			大伴半三郎	日野谷久吉	202/
		63/			覚野何三郎	森田直次郎	221/
		66/					
		72/			覚野久吉	三露久兵衛	117/
		80/			大伴半三郎	日野谷久吉	202/
		88/			覚野久吉	三露久兵衛	117/
		89/			小林利一	森田直次郎	221/
		91/			松隈表与次	三露久兵衛	117/
		94/			小林利一	森田直次郎	221/
		103/			覚野何三郎		221/

手形 月日	期限	期日	金額	割引 日數	割引料 割合	割引料	取立 月日	摘要
4/11	25	128	470	16	20	212		前業繰越
4/12	1	22	40	21		165	22	
"	9	11	30	33		175	15	前日休
"	22	25	72	44		633	25	
			632			3221		半季合計
43/2	22	43/4	1400	9	13	163	43/25	前日休
"	4	6	130	52		87	6	
"	11	10	750	56		546	10	
"	10	12	1500	58		1131	13	前日休
"	9	15	1500	61		1189	15	
"	10	18	1500	64		1248	18	
			6780			4364		
44/6	14	44/7	59595	24	13	125	44/20	
"	29	10	600	60		260	10	
"	4	10	800	45		262	10	
"	10	12	980	47		580	12	
"	16	16	1500	61		994	16	
			434895			5447		
44/7	24	44/9	590	49	13	375	44/26	
"	3	10	900	60		702	10	
"	1	10	1000	60		819	10	
"	24	10	1000	60		819	10	
"	11	9	800	33		343	9	
"	10	24	800	35		264	26	前日
"	19		500			227		
"		25	480	26		210		
"	26	26	800	27		302	26	
"	21	29	400	40		204	29	
"	2	10	1600	44		915	10	
"	26		500			206		
"	2	1	450	45		213	1	
"	26	5	500	41		222	5	
"	11	12	500	53		245	12	
			10,830			6501		繰越 前業繰越

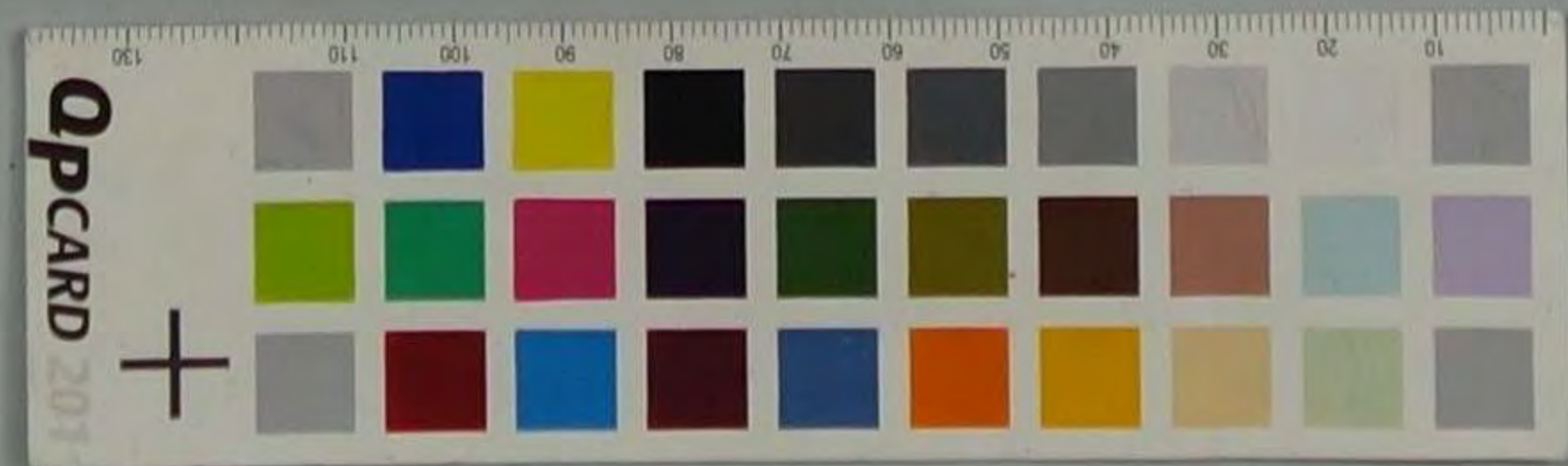

當所割引

手形記入帳

明治 卅六年	種類	番號	依頼人	元帳 丁數	裏書 振出 人	仕拂 出 人	元帳 丁數	手形 月日	期限	期日	金額	割引 日數	割引料 割合	割引料	取立 月日	摘要
8	21	35	100/30	五十	37	豊野久吉	118	10/11	10/12	10,530	52	18	151	12	前葉睡越	
			101/1			豊野伊三郎	22/10	10/10	10/10	500	15		277	14		
	25		117/1	尾	163	土井光彦	25/10	10/10	10/26	670	63		548	26		
9	23		144/1		160	小橋信三郎	192/10	10/5	11/31	92.25	39		411	31		
			146/1			小橋隆三郎	150/10	10/27	11/17	1500	56		1092	17		
			147/1			田中恒三郎	210/10	10/3	11/15	1000	54		702	15		
10	5		171/1			大崎組商會	11/10	10/31	11/30	1285.78	57	18	1021	30		
			172/1			土井光藏	25/10	10/15	11/5	630	62		544	5		
			173/1			久保徳太郎	150/10	10/27	11/5	800	65		700	5		
			174/1			吉田壽吉	150/10	10/10	11/5	1000	62		870	5		
	23		207/1		165	大崎組商會	11/10	10/30	11/15	446.00	56		269	15		
			208/1			立野庄五郎	11/10	10/10	11/5	800	64		420	5		
			209/1			平山忠七	150/10	10/2	11/10	265			504			
			224/1	五十	51	山口角次郎	202/10	10/21	11/21	1200	39		702	21		
11	12		227/1			小島治良五郎	172/10	10/26	11/26	700	66		198	26		
			241/1			澤本幸助	95/10	10/25	11/20	1500	46		1035	22		
			246/1			渡辺貞次郎	268/10	10/31	11/30	1200	48		864	30		
			247/1			寛野伊三郎	222/10	10/20	11/10	700			504			
			251/1			寛野又吉	12/10	10/1	11/5	1400	54		1136	6	前日休	
12	6		260/1			藤井俊次郎	222/10	10/11	11/18	800	64		198	18		
			270/1				7/10	10/18	11/19	870	65		249	19		
			271/1			小林清太郎	202/10	10/11	11/20	800	66		256	20		
			275/1			中野安太郎	202/10	10/11	11/20	800	66		256	20		
			277/1			中野安太郎	202/10	10/11	11/20	800	66		256	20		
			282/1			山口角次郎	202/10	10/24	11/24	800	66		256	24		
			283/1			下市清一	180/10	10/15	11/25	480	61		267	25		
			294/1			澤本幸助	83/10	10/14	11/10	850	62		267	25		
			298/1			山口角次郎	202/10	10/18	11/27	600	63		277	27		
			303/1			小林清太郎	222/10	10/30	11/30	700	66		613	31	前休	
			306/1			松内為吉	272/10	10/31	11/31	800	67		427			
			370/1	尾	163	推尾清心	272/10	10/1	11/15	305.55	28		106	31		
			371/1			大崎組商會	28/10	10/1	11/15	265.55	40		107	15		
			372/1			人木福吉	28/10	10/1	11/15	100	43		322	18		
						青山政次郎	28/10	10/1	11/15	100	43		322	18		
										35,657.48			250.35		前葉睡越	

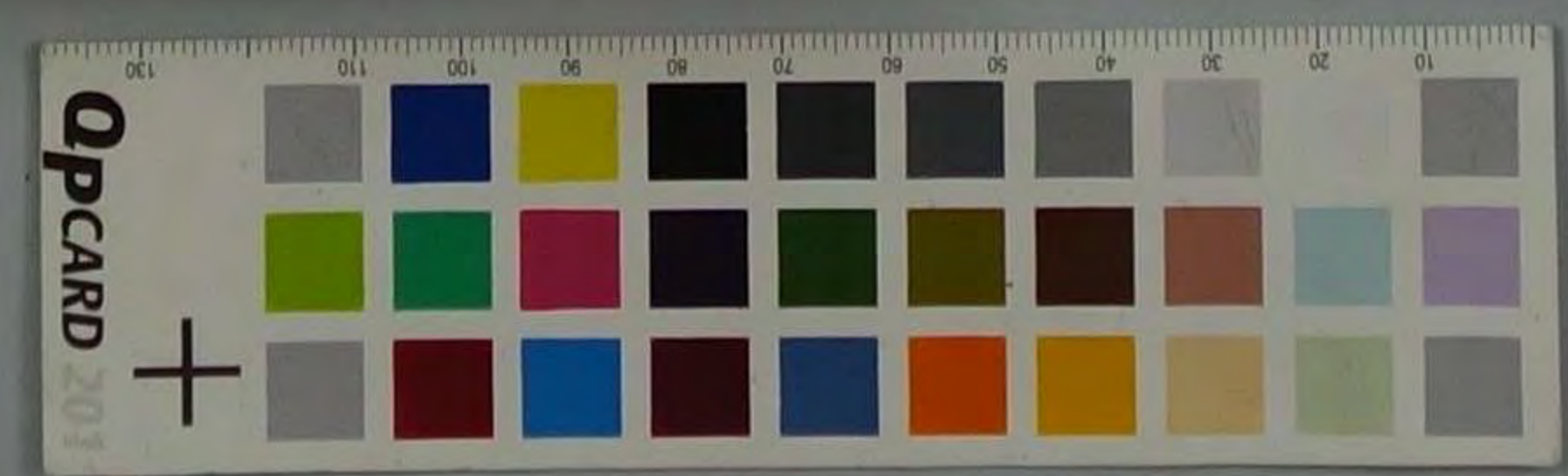

當所割引 手形記入帳

明治 卅六年	種類	番號	依頼人	元帳 丁數	裏書人 又 振出 人	仕拂人 人	元帳 丁數	手形 月日	期限	期日	金額	割引 日數	割引料 割合	割引料	取立 月日	摘要
											35,654.40			248.35		繰越
12	7	30	千	163	瀬戸久左衛門	岸田文吉	170/7	4/1	25	4/1	240	32	15	100	4/1	前休
					西松常松	柴井宗太郎	311/10	"	31	"	400	"	"	195	"	"
					平山忠七	植尾清心	115/11	"	16	"	560	47	"	294	"	20
					辻宗二郎	元木定邦	248/1	"	26	"	340	50	"	215	"	25
				28	合名 八木福商會	青山政次郎	25/7	"	16	"	1,260	51	"	956	"	16
					川井茂七	合名 青山商店	272/1	"	25	"	300	40	"	181	"	5
					久保惣吉郎	三星養雄	7/8	"	20	"	1,200	"	"	720	"	11
					吉田春二	平山忠七	151/1	"	15	"	1,318	29	"	573	"	5
											41,322.66			242.46		
4/1	20	70	千	62	辻宗二郎	博野井三郎	63/7	4/1	18	4/1	360	39	15	200	4/1	27
					博野井三郎	水野貞吉郎	270/1	4/1	5	"	480	46	"	310	"	5
					水野貞吉郎	水野貞吉郎	32/8	4/1	7	"	600	22	"	168	"	10
					水野貞吉郎	三益又兵衛	12/1	4/1	10	"	1,400	51	"	1,071	"	11
					岸田文吉	篠田節五郎	315/7	4/1	30	"	6,170	48	"	404	"	7
					山口節次郎	日野善久吉	202/8	"	9	"	860	21	"	267	"	9
					小山次郎	原善惣郎	170/1	"	10	"	400	26	"	156	"	10
							7/4	"	18	"	300	30	"	135	"	17
					吉田菊三郎		1/2	"	19	"	370	31	"	172	"	2
					小山次郎		1/3	"	25	"	300	37	"	166	"	26
					山口節次郎	日野善久吉	202/8	"	27	"	850	41	"	532	"	27
					小山次郎	原善惣郎	172/1	"	29	"	700	41	"	430	"	2
					寛野伊三郎	元帳 石井次郎	203/8	"	26	"	600	17	"	129	"	5
					藤井次郎	吉田菊三郎	204/1	"	14	"	520	27	"	210	"	15
					川井茂七		1/2	"	18	"	700	30	"	315	"	19
					藤井次郎	元帳 石井次郎	243/1	"	30	"	1,200	42	"	166	"	1
					山口節次郎		1/3	"	5	"	1,000	46	"	690	"	5
					川井茂七	吉田菊三郎	222/1	4/1	8	"	466.39	47	"	325	"	6
							1/1	"	12	"	620	63	"	492	"	12
29					久保惣吉郎	三星養雄	7/8	4/1	27	"	1,600	37	"	822	"	5
					平山忠七	植尾清心	115/11	"	15	"	718	29	"	312	"	26
					江川友橘	平山忠七	107/1	"	20	"	1,565.80	26	"	727	"	28
					久保惣吉郎	三星養雄	7/8	4/1	13	"	1,400	37	"	828	"	20
					吉田春二	平山忠七	151/1	4/1	25	"	1,640.54	27	"	705	"	11
											172.18.14			0.367		

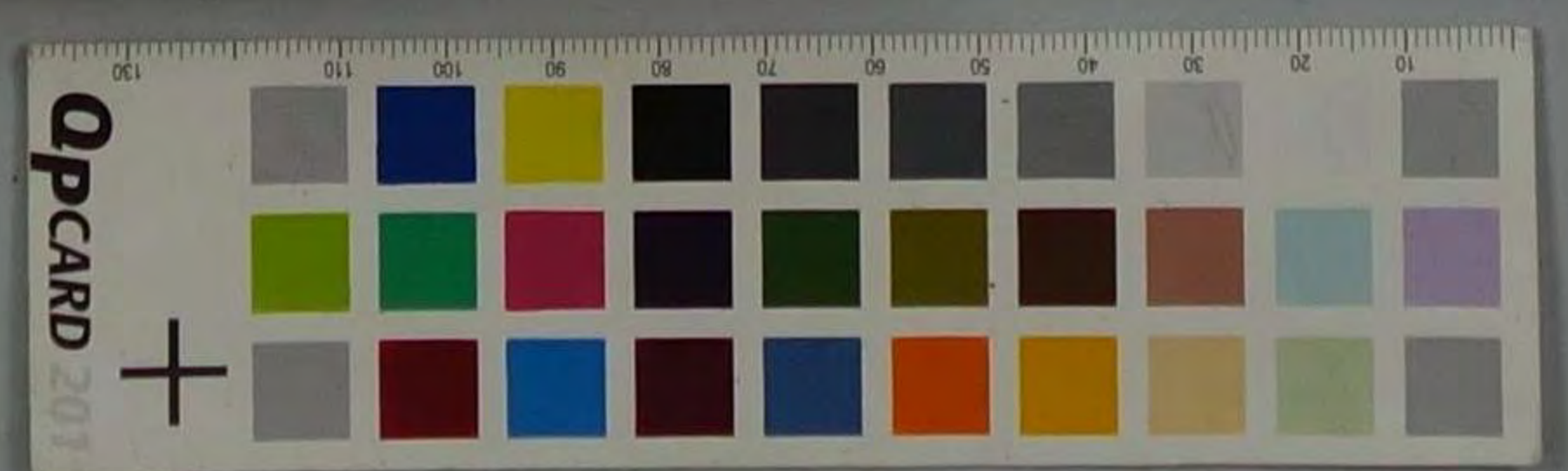

當所割引

手形記入帳

明治 卅六年	種類	番號	依頼人	元帳 丁數	裏書人 振出	又 仕拂人 仕拂	元帳 丁數
24	30	174/21	上十銀行	62	阿部信吉	浅井三郎	23/7
		176/3			辻原三郎		1/3
		176/3			渡野久吉	三浦久吉	2/8
		177/4					1/7
		178/5					1/7
		179/6			津田幸助	辻上慶吉	25/8
		180/7			小山治平吉	原正徳郎	12/5
		181/8			津田幸助	岡田久吉	20/5
		182/9			山口前次郎		1/3
		183/10				元塚平次郎	20/5
		184/11					1/3
		185/12			藤井善七郎	榎尾清心	1/7
15	30	201/13	庄州銀行	165	平山忠七	榎尾清心	11/8
		215/14			小泉龍二郎	平山忠七	15/11
		216/15			辻原三郎	元木定成	24/8
25	30	242/16		160	谷尾木福高	青山政次郎	25/7
		243/17			平山忠七	榎尾清心	11/8
		244/18			吉田善二	平山忠七	14/12
11	30	274/19			大崎組商會	飯村信三郎	2/7
		275/20			長尾行和	水木佐吉	5/8
		276/21			大田前吉	津田幸助	31/10
		277/22			平山忠七	榎尾清心	11/8
		278/23			石正庄八	平山忠七	15/11
23	30	281/24	五十一銀行	52	渡野久吉	三浦久吉	12/8
		282/25					
		283/26					
		284/27					
		285/28			津田幸助	辻上慶吉	25/8
		286/29				田野久吉	20/5
		287/30			山口前次郎		
		288/31					
		289/32					
		290/33					

手形 月日	期限	期日	金額	割引 日數	割引料 割合	割引料	取立 月日	摘要
			177.15.14			103.67		繰越
4/2 26	4/4 30		700	58	16	642	4/30	
1/2 21	1/2 2		260	2	3	324	1/1	
1/2 20	1/4 22		1600	50	3	19	4/22	
1/2 14	1/2 16		1600	44	1	1066	4/16	
1/2 10	1/2 12		1000	40	3	640	4/12	
1/2 7	1/4 11		1000	37	3	624	4/11	
1/2 12	1/2 12		600	40	1	320	1/12	
1/2 16	1/2 14		2200	43	3	1813	1/14	
1/2 9	1/2 10		700	38	3	547	4/10	
1/2 13	1/2 14		700	43	1	619	1/14	
1/2 16	1/2 17		1000	48	3	720	1/17	
1/2 10	1/2 13		600	41	1	328	1/13	
1/1 20	1/1 1		713	18	3	205	1/1	
4/2 27	4/2 27		3246.38					
1/2 5	1/3 18		1000	36	3	860	1/18	
1/3 1	1/5 2		400	49	1	318	1/2	
1/2 20	1/4 20		800	21	1	322	1/20	29前取
1/2 21	1/5 1		674	24	1	315	1/1	
1/2 20	1/2 15		1000	30	1	1000	1/15	
1/2 20	1/6 31		1170	51	3	324	1/31	
1/2 1	1/6 1		600	66	1	440	1/1	
1/3 31	1/2 1		1200	3	3	1074	1/1	
1/2 1	1/6 10		600	30	1	327	1/10	
1/2 27	1/2 15		1000	35	3	1041	1/15	
1/3 16	1/5 17		7000	25	3	3405	1/17	
1/2 21	1/2 21		1000	29	3	825	1/21	
1/2 27	1/2 20		1900	26	3	1094	1/20	
1/4 1	1/6 3		1500	42	3	1008	1/3	
1/2 1	1/2 1		1000	3	1	672	1/1	
1/3 16	1/5 16		620	24	3	199	1/16	
1/2 19	1/2 25		850	33	1	440	1/25	
1/2 26	1/2 26		700	34	1	489	1/26	前取
1/2 25	1/2 20		440	36	3	253	1/20	
1/2 26	1/2 30		600	30	3	486	1/30	
			51892.64			30.015		繰越

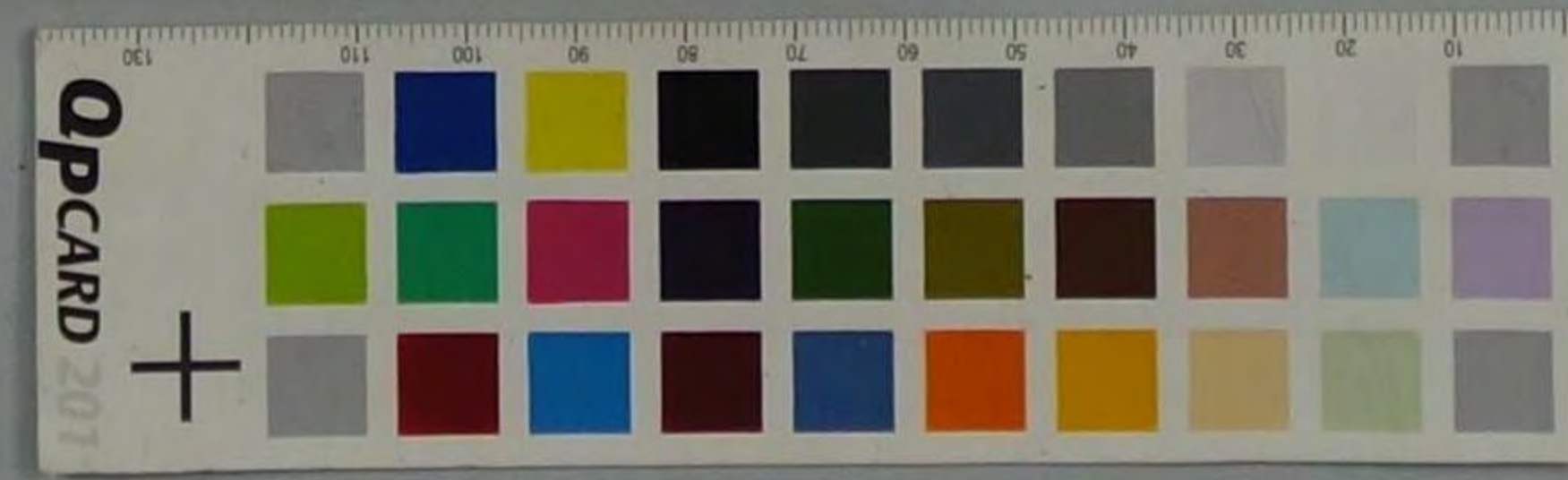

當所割引

手形記入帳

明治卅六年	種類	番號	依頼人	元帳丁數	買入書真 振出	仕拂人 振出	元帳丁數
x 20	約手	351/31	五十一銀行	54	川崎木製紙	森田田部	22
		352/31			帯右幸助	元塚誠治郎	24
		353/31			廣野久吉		
		354/31			帯右幸助		
		355/31			森中廣太郎		
		356/31			森中若平		
		357/31			帯右幸助		
		358/31			森中廣太郎		
6 19		420/31	尾州銀行	169	津産久右衛門	岸田文吉	17
		421/31			山口和次郎	三田村安治郎	14
		422/31			平山忠七	梶尾清心	15
26		517/31	五十一銀行	54	廣野久吉	三野久太郎	12
		518/31			帯右幸助	進士慶吉	9
		519/31			山口和次郎	廣右惣助	17
		520/31			帯右幸助	日野久吉	2
		521/31			山口和次郎		1
		522/31			廣野久吉	元塚誠治郎	24
		523/31			帯右幸助		7
		524/31			隅右文吉		1
		525/31			森中廣太郎		1
		526/31			森中若平		1
		527/31			中野音松	鈴木孫助	20
7 4	約手	550/31	五十一銀行	54	出保三郎	廣野井三郎	5
		551/31			山口和次郎	佐藤勇七	2
		552/31			廣野久吉	三野久太郎	12
		553/31			隅右文吉	廣右惣助	17
		554/31			山口和次郎	日野久吉	2
		555/31					1
		556/31			帯右幸助		1
		557/31			廣野久吉	元塚誠治郎	24
		558/31			隅右文吉		1
		559/31			原田且松		1

手形月日	期限	期日	金額	割引日數	割引料割合	割引料	取立月日	摘要
4/29	45	45	51,892.64			3.21		繰越
7/30	1/3	1/3	5,974.77	12	16	1.10	4/1	
7/26	1/10	1/10	1,400.00	11		2.64	4/5	3
7/14	1/15	1/15	410.00	10		1.10	1/1	10
7/13	1/15	1/15	1,260.00	23		4.63	1/1	16
7/15	1/16	1/16	800.00			2.94	1/1	
7/15	1/16	1/16	1,270.00	24		4.07	1/1	16
7/11	1/17	1/17	1,000.00	25		4.00	1/1	17
7/25	1/27	1/27	6,000.00	35		8.36	1/1	27
7/24	1/28	1/28	3,200.00	40		2.84	1/1	29
7/30	1/10	1/10	150.00	22		0.2	4/7	10
7/6	1/11	1/11	1,160.00	54	2	10.22	1/1	12
7/15	1/10	1/10	1,700.00	54		13.10	1/1	19
7/12	1/15	1/15	700.00	51		5.71	1/1	15
7/14	1/14	1/14	800.00	50		2.04	1/1	14
7/7	1/10	1/10	1,400.00	46		13.24	1/1	10
7/11	1/11	1/11	500.00	47		3.76	1/1	12
7/17	1/2	1/2	700.00	30		4.56	1/1	2
7/8	1/10	1/10	1,000.00	41		7.01	1/1	10
7/7	1/7	1/7	500.00			4.19	1/1	7
7/20	1/27	1/27	660.00	59		6.23	1/1	23
7/2	1/2	1/2	1,500.00			14.16	1/1	2
7/2	1/2	1/2	400.00	41		2.75	1/1	5
			70,849.20			419.42		
4/26	1/31	1/31	330.00	57	16	3.11	1/1	2
7/20	1/1	1/1	5,000.00	60		4.00	1/1	
7/24	1/25	1/25	1,750.00	53		14.04	1/1	26
7/25	1/10	1/10	300.00	13		2.54	1/1	
7/15	1/20	1/20	320.00	40		2.48	1/1	20
7/24	1/20	1/20	1,500.00	56		13.44	1/1	28
7/20	1/30	1/30	1,500.00	58		13.92	1/1	30
7/20	1/16	1/16	400.00	44		2.41	1/1	16
7/22	1/25	1/25	600.00	13		5.04	1/1	26
7/21	1/1	1/1	1,000.00			4.40	1/1	
			1,270.00			11.46		
			1,290.00			11.46		

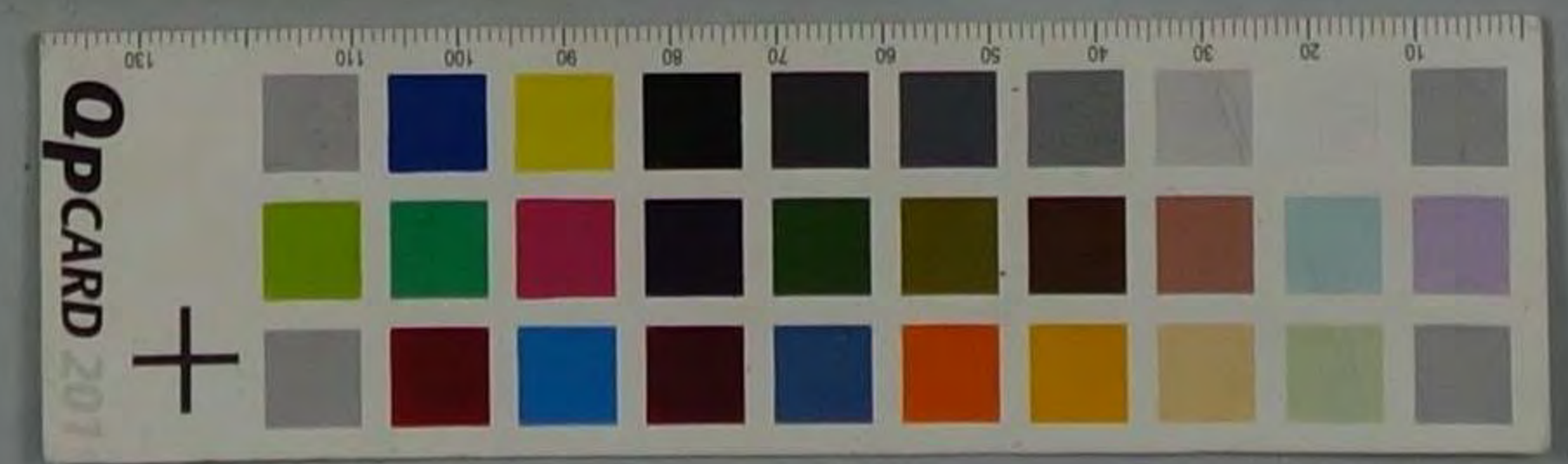

當所割引

手形記入帳

明治 卅六年	種類	番號	依頼人	元帳 丁數	裏書人 振出	交人 拂人	元帳 丁數
7	約手	870/1	五十一銀行	85	小川清次郎	元塚敏治郎	203/1
		871/1	"	"	"	"	1/1
大正		626/1	尾州銀行	169	辻深二郎	浅野井之助	63/1
		627/1	"	"	平山忠七	柑尾清心	116/1
		628/1	"	"	"	"	1/1
		629/1	"	"	源久右衛門	清水兵衛	86/1
		630/1	"	"	小泉麻三郎	平山忠七	151/1
16		651/1	"	"	主野良吉	佐野新七	110/1
		652/1	"	"	平山忠七	柑尾清心	115/1
17		653/1	三十八銀行社	278	岡東政吉	合資行比銀小高店	308/1
		654/1	"	"	"	"	1/1
		655/1	"	"	"	"	1/1
		656/1	"	"	"	"	1/1
		657/1	"	"	"	"	1/1
		658/1	"	"	"	"	1/1
		659/1	"	"	"	"	1/1
		660/1	"	"	"	"	1/1
		661/1	"	"	"	"	1/1
		662/1	"	"	"	"	1/1
		663/1	"	"	"	"	1/1
		664/1	"	"	"	"	1/1
		665/1	"	"	"	"	1/1
20		824/1	五十一銀行	66	辻栄三郎	浅野井之助	63/1
		825/1	"	"	松村義次郎	"	1/1
		826/1	"	"	中野音松	三星義雄	7/8
		827/1	"	"	覚野久吉	三露久吉	1/1
		828/1	"	"	泉綿布株式会社	"	1/1
		829/1	"	"	帯谷幸助	進基慶吉	7/1
		830/1	"	"	隅谷文術	廣谷惣助	127/8
	白手	831/1	"	"	泉海織物株式	平林甚助	14/1
	約手	832/1	"	"	土生	"	1/1
		833/1	"	"	"	"	1/1
		834/1	"	"	"	"	1/1
		835/1	"	"	"	"	1/1

手形 月日	期限	期日	金額	割引 日數	割引料 割合	割引料	取立 月日	摘要
4/1		4/26	12700			11467		無題
6/23		7/26	10000	14	16	161	7/18	26
7/1		7/1	1500			1350		
7/27		8/5	3500	34		190	7/19	5
7/16		7/31	686	27		317	7/2	
7/20		7/4	883	32		519	7/1	
7/28		7/30	880	67		925	7/30	
7/27		7/3	650	32		332	7/3	
7/12		7/24	10000	41		656	7/26	
7/2		7/20	76860	67		823	7/10	21
7/18		7/25	10000	7		1120	7/27	前休 正金銀行社式取付 8/27入金
7/1		7/1	10000			1120	7/1	
7/1		7/1	10000			1120	7/1	
7/1		7/1	405075			453	7/1	
7/4		7/1	182813			171	7/1	
7/6		7/15	10000	28		4480	7/17	入金
7/1		7/1	887822			3784	7/1	
7/18		7/25	6142	38		3734	7/26	入金
7/4		7/1	440671			2677	7/1	
7/1		7/1	14137			85	7/1	
7/10		7/15	849512	58		7883	7/16	入金
7/1		7/15	10000			9280	7/1	
7/1		7/1	10000			9280	7/1	
7/7		7/14	300	26		124	7/16	前休
7/12		7/16	600	68		666	7/16	
7/6		7/5	400	17		108	7/5	
7/10		7/16	2190	27		946	7/16	前休
7/24		7/30	690	42		262	7/30	
7/18		7/15	700	67		638	7/15	
7/9		7/9	600	51		244	7/9	
7/5		7/15	16000	27		6480	7/16	前休
7/2		7/10	6000	44		6520	7/10	2
7/8		7/8	6000	50		24	7/8	
7/15		7/15	6000	57		2736	7/15	
			14410380			79882		

