

當所割引

手形記入帳

種類	番號	依頼人	元帳丁數	裏書人又 振出人	仕拂人	元帳丁數
8 20 約手	806/31	五十銀行	55	早崎友語	日谷久吉	203/8
	808/1			帯谷幸助	元塚磯出郎	242/1
	807/1			山口角次郎		1/1
	808/1					1/1
	809/1					1/1
	840/1			帯谷幸助		1/1
	841/1			中野音松	鈴木孫三郎	286/1
9 6 "	930/1	尾州銀行	169	辻宗三郎	浅野井三郎	53/7
	931/1			林武彦社十川信令	佐藤新七	110/1
	932/1			平山忠七	椎尾凌心	116/8
	933/1			江川友楠	平山忠七	15/1
12 "	1017/1	五十銀行	55	山口角次郎	浅野忠七	269/1
	1018/1			山口治郎太	廣谷惣郎	172/8
	1019/1					1/1
	1020/1			土生織物株式会社	平林甚郎	101/1
	1021/1			山口角次郎	日谷久吉	203/1
	1022/1					1/1
	1023/1					1/1
	1024/1				元塚磯出郎	243/1
	1025/1			丸尾高店		1/1
	1026/1			為井吉平		1/1
	1027/1			廣谷幸助	日谷久吉	203/1
	1028/1			山口角次郎		1/1
25 "	1050/1	三十八銀行	278	岡東酸曹株式会社	石名廣社 鈴木高店	308/8
	1051/1					1/1
	1052/1					1/1
	1053/1					1/1
	1054/1					1/1
	1055/1			金子直吉		1/1
約手	1056/1			岡東酸曹株式会社		1/1
	1057/1					1/1
約手	1058/1			金子直吉		1/1
10 2 約手	1082/1	尾州銀行	171	中村伊三郎	平山忠七	151/1

手形月日	期限	期日	金額	割引日數	割引料割合	割引料	取立月日	摘要
			144,103.80			798.82		繰越
4/7 30		1/10 5	760	47	16	571	1/10 5	
4/7 1		1/1 6	1200	48		921	1/1 7	前休
4/7 1		1/1 7	400	49		313	1/1 7	
1/8 1		1/1 9	560	57		456	1/1 9	
1/1 1		1/1 10	500	52		416	1/1 10	
1/1 12		1/1 17	1200	69		1227	1/1 18	前休
1/1 6		1/1 7	400	49		313	1/1 7	
1/1 23		1/11 5	350	61		341	1/11 5	
1/7 30		1/10 10	450	35		252	1/10 10	21
1/8 17		1/1 30	930	55		819	1/1 30	
1/1 24		1/1 2	1,698.60			1,494	1/1 2	
1/1 31		1/11 1	2,500	51		2,040	1/11 1	板
1/1 19		1/10 19	300	38		182	1/10 19	
1/1 25		1/1 25	300	46		211	1/1 25	
1/9 2		1/11 2	6,000	62		4,982	1/11 2	
1/8 21		1/10 25	1,000	44		704	1/10 25	
1/1 2		1/1 2	1,000			704	1/1 2	
1/1 25		1/1 1	1500			1,056	1/1 1	
1/1 19		1/1 23	1,000	40		672	1/10 23	
1/1 22		1/1 30	700	49		548	1/1 30	
1/1 28		1/11 2	2,000	52		1,664	1/11 2	
1/1 27		1/1 5	1,200	55		1,056	1/1 5	
1/1 2		1/1 2	1,200			1,056	1/1 2	
4/7 4		1/10 25	1,000	31		496	1/10 26	正金銀引味支、引引取立 1/26入金
1/1 1		1/1 1	4,335.80			2,150	1/1 1	
1/1 15		1/1 1	2,663.05			1,320	1/1 1	
1/1 15		1/1 1	1,000			496	1/1 1	
1/1 17		1/1 1	4,247.89			2,205	1/1 1	
1/1 14		1/11 15	2,147	49	52	1,759.4	1/11 16	1/16入金
4/7 17		1/1 25	3,992	65	62	3,760	1/1 26	1/26入金
1/1 4		1/1 1	728	15		722	1/1 1	
1/1 11		1/1 1	3,731	06		3,701	1/1 1	
1/1 31		1/1 20	668.80	50	17	567	1/1 20	
			232,457.19			143,491		

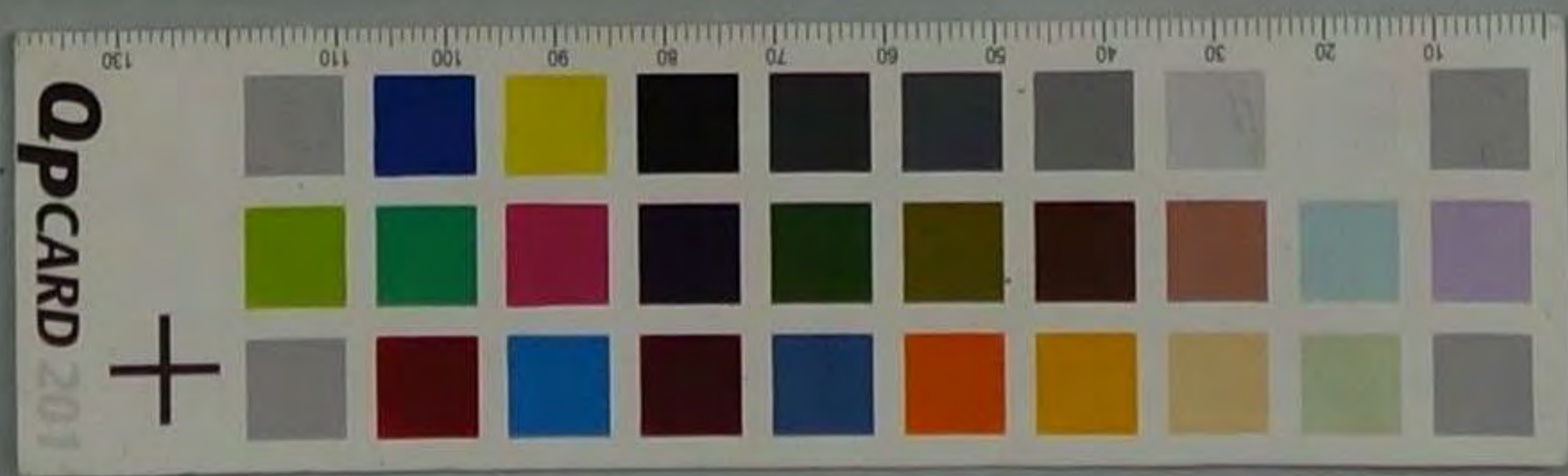

當所割引

手形記入帳

大正 冊年	種類	番號	依頼人	元帳 丁數	裏書人 振出	人 拂仕	元帳 丁數
10	約手	1180	五十銀行	66	川崎合名社	森田友次郎	65/8
		1181			今井電吉	小林政治	65/7
		1182			所部秀吉	浅野井之助	1/7
		1183			早崎友語		13/8
		1184			岸村徳平	三露久岳郎	200/7
		1185			山口角次郎	日野岩久吉	7/7
		1186			森田五松		244/7
		1187				元塚磯治郎	7/7
		1188					7/7
		1189					7/7
		1190			藤井吉平		7/7
		1191			藤原定治		200/7
		1192			川崎合名社	森田友次郎	280/7
29		1220	東京第一銀行大支	300	森田五松	沢田信平	175/7
		1221				岸田平右衛門	13/8
		1222			早崎友語	三露久岳郎	222/7
		1223			山口角次郎	森田友次郎	234/7
		1224			北信次	森川三郎	322/7
		1225			西村次郎大支店	杉浦勝一	198/8
		1226			白木海兵	合名社日比高店	1/7
		1227					1/7
		1228					1/7
		1229					1/7
		1230					1/7
		1231					1/7
		1232					1/7
		1233					1/7
		1234					1/7
		1235					1/7
		1236					1/7
		1282	尾川銀少	172	小泉藤三郎	平山忠七	282/7
31		1326	京都第二銀行大支	300	竹岩佐一	深田清太郎	204/7
		1327				北川農太郎	13/8
		1328					1/7
		1329			山本照栄	三露久岳郎	1/7
		1330					1/7
		1331					1/7
		1332					320/8
		1333			牧村和七	三井治平	326/7
		1334			西村次郎大支店	白木居大支店	151/7
		1335			石垣庄八	平山忠七	17/7
		1336			森田五松	廣岩惣助	

手形 月日	期限	期日	金額	割引 日數	割引料 割合	割引料	取立 月日	摘要
			232457/19			143491		孫五郎
1/9	6	1/12	700	49	17	650	1/14	
7/10	7	7/12	660	61		570	7/14	
3/7	3	3/16	600	68		567	3/16	
9/10	10	9/11	1250	27		570	9/11	前掛
10/10	10	10/12	800	62		707	10/12	
7/10	10	7/10	1200	67		1162	7/10	
4/1	1	4/5	1600	62		1326	4/5	
2/2	2	2/7	1000	64		918	2/7	
3/3	3	3/8	490	65		468	3/8	前掛
2/2	2	2/10	1000	67		969	2/10	
7/7	7	7/14	1000	61		1037	7/14	
9/11	11	9/12	640	29		266	9/12	
9/3	3	9/10	305	13		67	9/10	前掛
1/30	30	1/11	1200	14		285	1/11	
1/16	16	1/20	1370	23		535	1/20	
8/28	28	8/1	480	4		32	8/1	
1/30	30	1/12	261462	15		666	1/12	
9/1	1	9/10	1000	13		221	9/10	前掛
8/20	20	8/2	2000	5		170	8/2	
1/4	4	1/6	2000	7		238	1/6	
1/6	6	1/8	2000	9		306	1/8	
1/8	8	1/10	2000	11		374	1/10	
10/13	13	10/18	158730	51		1375	10/18	
9/17	17	9/5	97528	36	9	596	9/5	
7/24	24	7/30	664	31		349	7/30	
10/7	7	10/20	1578	61		1368	10/20	
9/7	7	9/10	500	11		93	9/10	前掛
1/17	17	1/20	480	21		160	1/20	
1/21	21	1/25	670	26		296	1/25	
10/15	15	10/13	1000	44		708	10/13	
9/30	30	9/30	338260	31		1781	9/30	
1/10	10	1/15	1800	16		489	1/15	
10/12	12	10/12	290	43		211	10/12	
			270792/7			143491		孫五郎

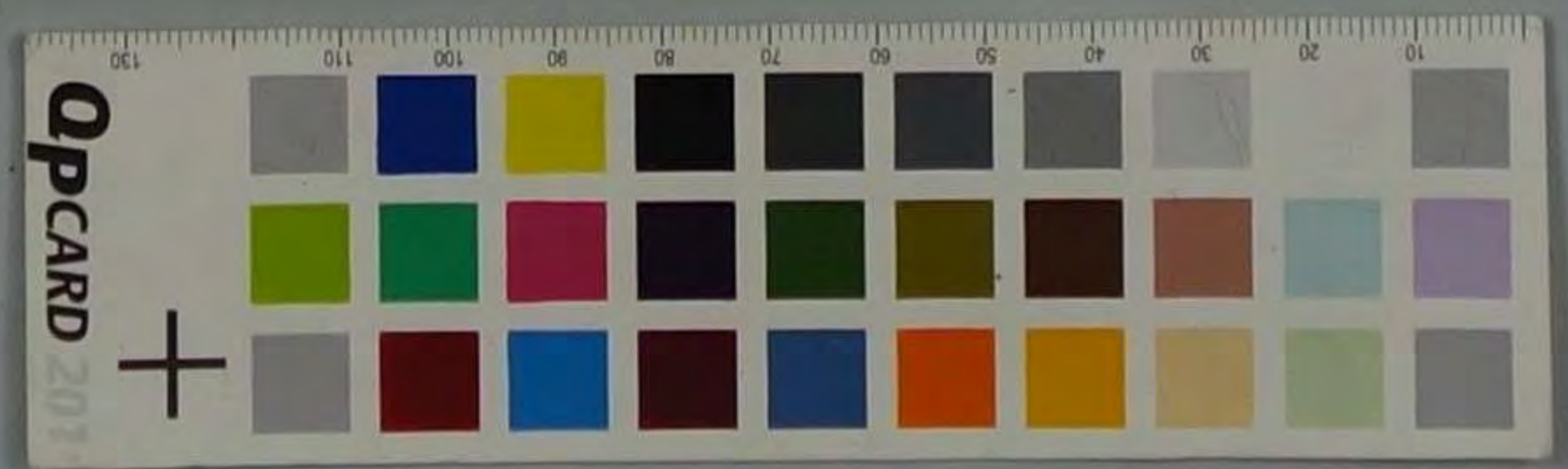

當所割引

手形記入帳

大明正治 卅一年	種類	番號	依頼人	元帳 丁數	裏書人 又 振出 人	仕拂人 振出 人	元帳 丁數
✓ 10	為手	1336/31	京都工銀大支	300	大西友兵衛	森治右衛門	324/8
"	約手	1337/1	"	"	西村治兵衛大支店	杉浦徳一郎	322/1
"	"	1338/2	"	"	白木海花	合名会社 此右支	199/1
"	"	1344/1	"	"	藤田 彦松	"	"
11	"	141A/1	五十一銀行	57	岸村 彦平	三野又兵衛	13/8
✓	為手	141B/1	"	"	"	"	"
"	約手	142/1	"	"	土生藏物屋式會社	平林 甚助	141/8
"	"	1422/1	"	"	山口角次郎	日野岩久吉	203/8
"	"	1423/1	"	"	"	"	"
"	"	1424/1	"	"	招村 彦次郎	元木 匡兼	240/8
"	"	1425/1	"	"	川崎右衛門	坂口 直次郎	241/8
"	"	1426/1	"	"	岸村 彦平	元坂 破治郎	242/8
"	"	1427/1	"	"	寛野 又吉	"	"
"	"	1427/1	"	"	岸 岩 幸助	"	"
6	"	1469/1	五十一銀行	172	久保 惣太郎	三星 真雄	7/8
"	"	1469/1	"	"	平山 忠七	権尾 隆心	116/8
"	"	1469/1	"	"	小泉 源三郎	平山 忠七	151/8
"	"	1470/1	"	"	吉田 嘉二	"	"
27	"	1560/1	"	173	瀬戸又右衛門	岸 田 文吉	190/8
"	"	1561/1	"	"	久保 惣太郎	三星 真雄	7/8
"	"	1562/1	"	"	平山 忠七	権尾 隆心	116/8
"	"	1563/1	"	"	中村 伊三郎	平山 忠七	151/8
30	"	1600/1	京都工銀大支	300	竹右衛門 一郎	北川 俊次郎	204/7
"	"	1601/1	"	"	山本 照常	三野 久兵衛	13/8
"	"	1602/1	"	"	西村治兵衛大支店	白木屋大支店	326/8
"	"	1603/1	"	"	藤田 彦松	合名会社 此右支	199/1
✓	為手	1604/1	"	"	岸村 彦平	平林 多助	144/8
"	約手	1605/1	"	"	山口角次郎	藤田 俊次郎	223/8
✓	約手	1606/1	"	"	大西友兵衛	森治右衛門	322/1
12	約手	1603/31	五十一銀行	50	正木 甚四郎	合名会社 青山商店	272/7
"	"	1604/1	"	"	山口角次郎	藤田 直次郎	223/8
"	"	1605/1	"	"	小林 清太郎	"	"
"	"	1606/1	"	"	岸 岩 幸助	元坂 破治郎	244/8

手月	形日	期限	期日	金額	割引 日數	割引料 割合	割引料	取立 月日	摘要
				27,792.19			1,626.28		繰越
1/4	25	1/12	20	799.45	57	17	6.92	1/12 20	
"	5	"	11	1,000	21	"	3.57	1/11 11	
"	18	"	9	2,000	10	"	3.40	1/11 9	
"	19	"	12	480	33	"	2.69	1/12 12	
"	10	"	12	740	31	"	7.37	1/10 5	
"	16	"	10	1,350	46	"	10.55	1/10 20	
"	12	"	12	2,000	31	"	10.54	1/12 5	
"	25	"	25	1,000	51	"	8.67	1/25 25	
"	20	"	20	750	46	"	5.86	1/20 20	
"	23	"	23	600	47	"	4.97	1/23 23	
"	14	"	14	550	40	"	3.74	1/14 14	
"	7	"	8	1,200	34	"	7.45	1/12 7	前休
"	21	"	10	470	36	"	2.87	1/10 10	
"	12	"	16	1,000	42	"	7.14	1/16 16	
"	25	"	30	700	55	"	6.54	1/30 30	
"	9	"	25	5,175.00	20	"	17.6	1/25 25	
"	26	"	26	8,355.00	51	"	7.23	1/26 26	
"	18	"	30	1,750	55	"	16.36	1/30 30	
"	12	"	11	3,100.00	44	1A	2.45	1/11 11	
"	10	"	20	450	53	"	4.29	1/20 20	
"	13	"	20	6,032.5	61	"	7.47	1/20 20	
"	1	"	15	6,161.2	40	"	5.32	1/15 15	
"	11	"	30	1,540	31	"	8.67	1/12 30	
"	8	"	13	770	14	"	1.94	1/13 13	
"	31	"	31	2,500	32	"	14.40	1/31 31	
"	11	"	26	660	27	"	8.20	1/26 26	
"	30	"	28	1,368.57	29	"	7.14	1/28 28	
"	28	"	29	600	30	"	3.24	1/30 30	前休
"	15	"	31	761.97	32	"	4.38	1/31 31	
"	30	"	28	400	27	"	6.26	1/28 28	
"	2	"	5	400	33	"	2.37	1/6 6	前休
"	7	"	7	440	37	"	2.93	1/7 7	
"	22	"	25	1,200	53	"	1.44	1/25 25	
				3,020.235			1,027.45		繰越
				3,020.235			1,327.45		

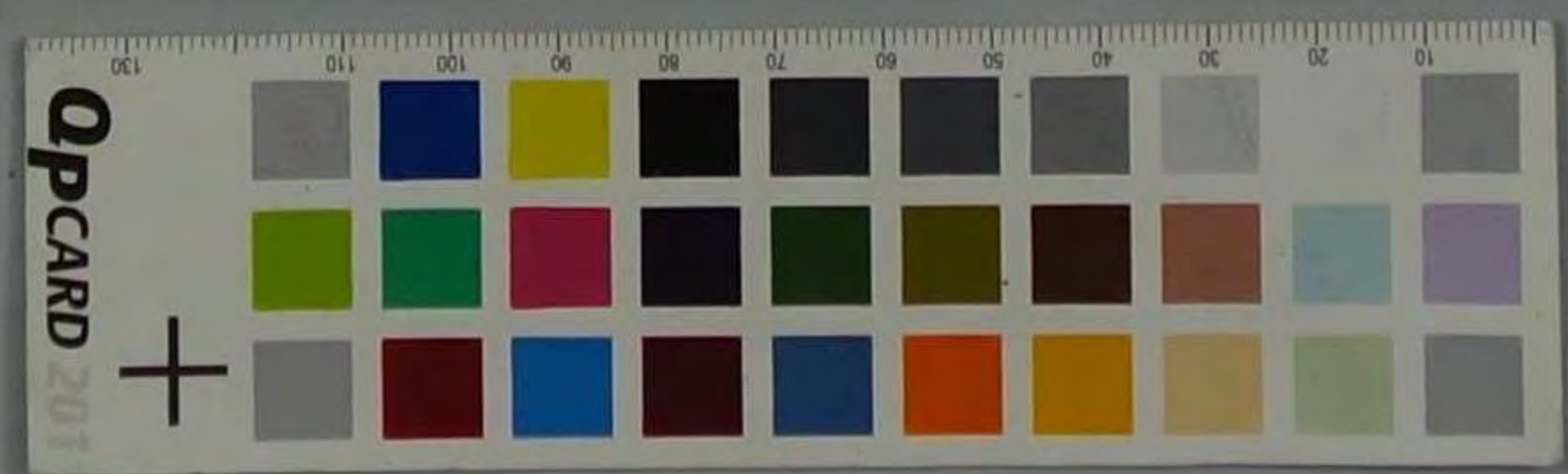

當所割引

種類	番號	依頼人	元帳丁數	裏書人	又	仕拂人	元帳丁數
124	1887/3	五十一銀行	5A	北區商會	田村	元堀 誠 祐郎	244/1
26	1886/1			中辻	安太郎	三星 義雄	7/1
	1877/2						
	1878/12						
	1877/1			常吉	幸助	日野 春久吉	203/1
	1800/1						
	1801/3			山口	角次郎		
	1802/1			指本	京次郎	<del>荒塚 誠 祐郎</del>	<del>222/1</del>
	1803/1			岸	古 桂平	元堀 誠 祐郎	243/1
	1804/1						
	1805/1			藤原	定治		
30	1801/1	鹿州銀行	134	江川	辰橋	佐々木 八十八	124/1
	1842/1			平山	忠七	椎尾 隆心	116/1
	1843/1			平山	忠七		151/1

手形記入帳

手形月日	期限	期日	金額	割引日數	割引料割合	割引料	取立月日	摘要
			302,0235			182945		繰越
11/21		2/26	1,000	54	10	972	4/27	前休
12/7		2/20	420	57		430	1/22	
1/2		2/1	500			513	1/1	
1/19		2/1	1,000			1026	1/1	
1/12		2/10	2700	47		1453	4/21	
1/14		2/20	1380	57		1415	1/20	
1/19		2/25	440	62		471	1/25	
1/13		2/24	650	61		713	4/24	
1/11		1/11	1250	17		382	4/11	
1/15		2/15	1000	21		378	1/15	
1/15		2/5	1,320			378	1/1	
1/21		2/28	1550	61		1288	4/28	
1/18		2/16	602	49		557	4/17	前休
1/15		2/8	720	41		681	4/8	
			315,4735			174222		

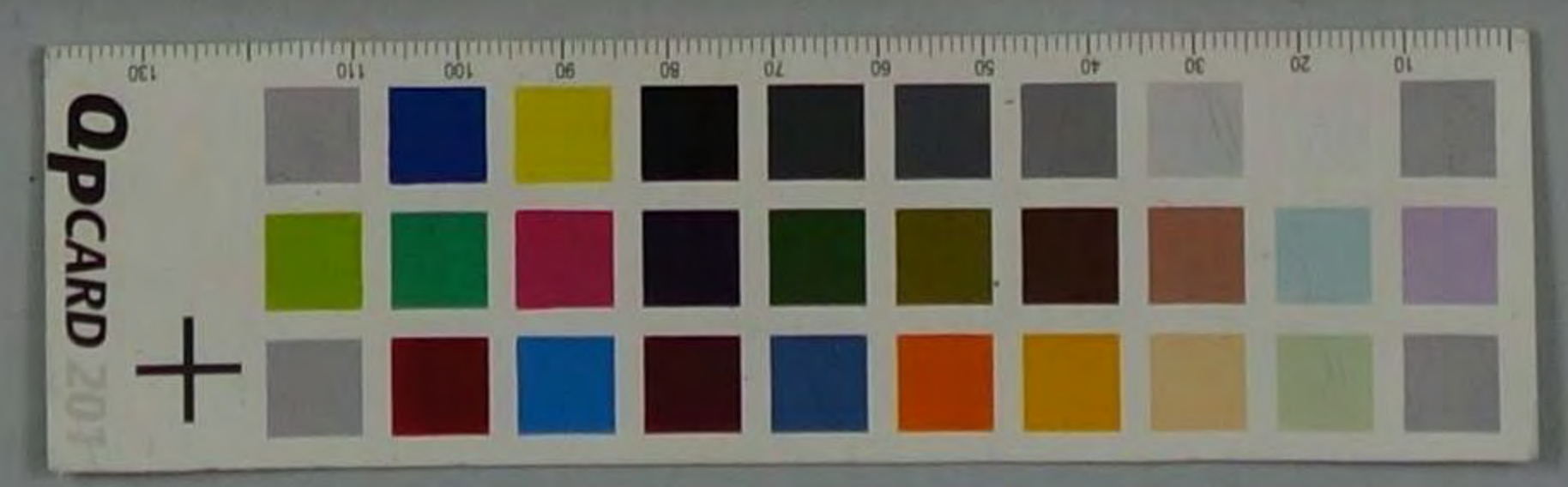

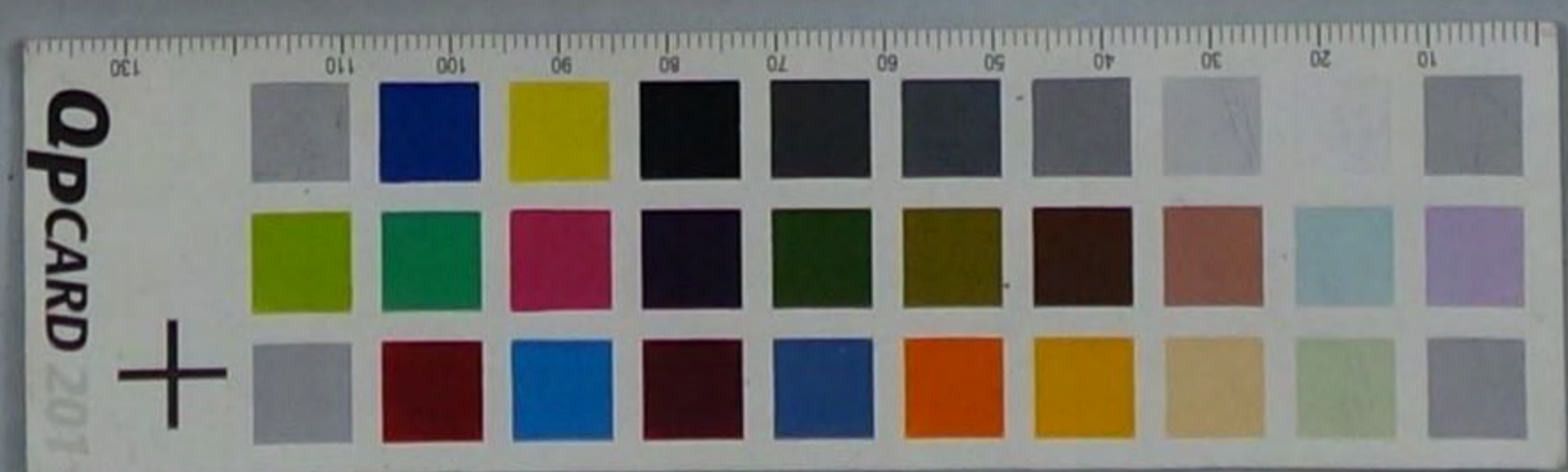



B - 1

