

げんざい にっぽんぎんこう こくないほん  
**現在、日本銀行には、国内に33の本**  
**支店、14の事務所があります。この**  
**うち、東北地区の支店・事務所の所**  
**在地は次のとおりです。**

ちゅう注 ( ) 内は開設年月



**ふくしましてん**  
**福島支店**  
 (明治32年7月)

ちしき  
**ミニ知識**

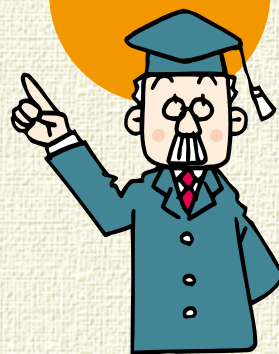

にちぎんふくしましてんれきしふる  
 日銀福島支店の歴史は古  
 く、東北で最初の、全国でも  
 7番目の支店です。

なぜ、こんなに古いのか  
 というと、福島が当時の重  
 要輸出品であった生糸や米  
 穀の有数の集散地であり、  
 東北の金融の中心であった  
 ためです。

にちぎんふくしましてん  
 日銀福島支店で  
 1年間\*に取り扱う  
 お札を積み上げると、  
 磐梯山(1,819  
 m)の約9倍になり  
 ます。



\*平成26年度

## 日本銀行福島支店

〒960-8614 福島市本町6-24

代表電話：024-521-6363

E-mail

fukushima@boj.or.jp

ホームページアドレス

<http://www3.boj.or.jp/fukushima/>

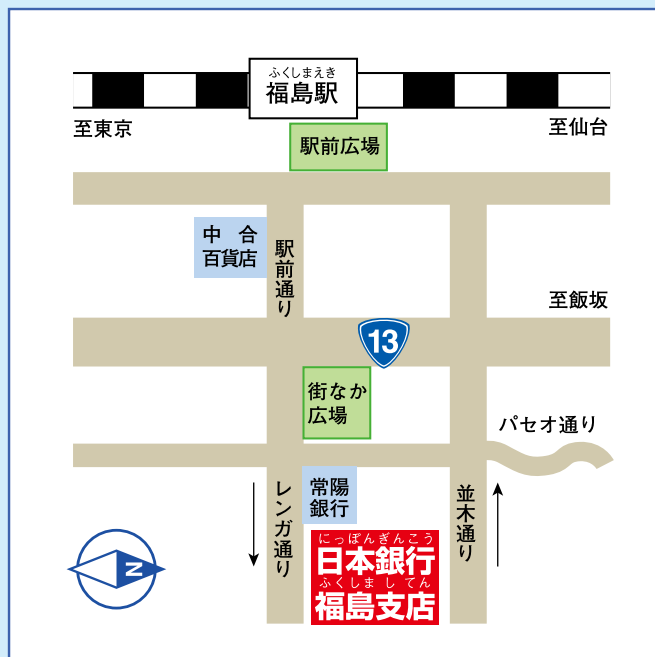

### お問い合わせ先

支店見学、講演会等

福島支店総務課

☎024-521-6356

損傷したお金の引換え

福島支店発券課

☎024-521-6374

本店・貨幣博物館の見学もできますので、  
 事前に下記へお問い合わせ下さい。

本店見学

情報サービス局

☎03-3277-2815

貨幣博物館

☎03-3277-3037

2015年7月作成

## 日本銀行福島支店の歴史

1882 (明治15) 年 日本銀行開業

1899 (明治32) 年 福島出張所開設



1911 (明治44) 年 支店に昇格

1913 (大正2) 年 旧店舗完成



1980 (昭和55) 年 現店舗完成



1999 (平成11) 年 支店開設100周年



# にちぎん ふくしましてん

～ふくしまのみなさまとともに～



# にちぎんに来る人は 何をしに来るの？

**金融機関のひと**は…  
 ・一般の人から預かった  
 お金を預ける・引き出す

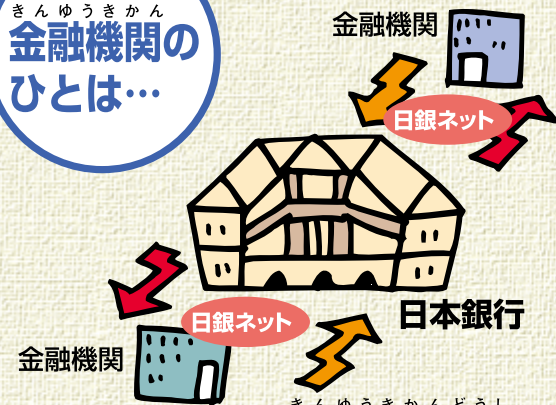

**公務員のひと**は…  
 ・金融機関同士の資金の  
 やりとりなど  
 ・給料の振込手続きなど

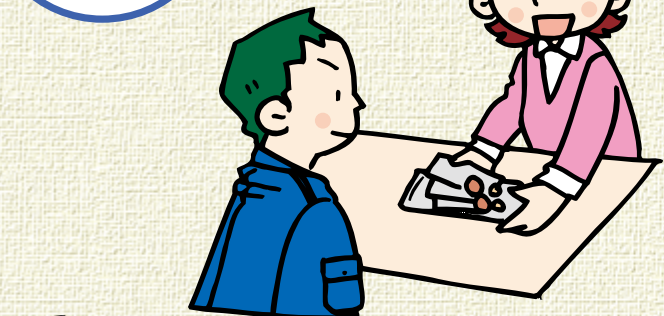

**一般のひと**は…  
 ・傷んだお札をとりかえる

**一般のひと**は…  
 ・国民年金、社会保険料  
 の支払いなど

# お札の一生

支払 → 受入

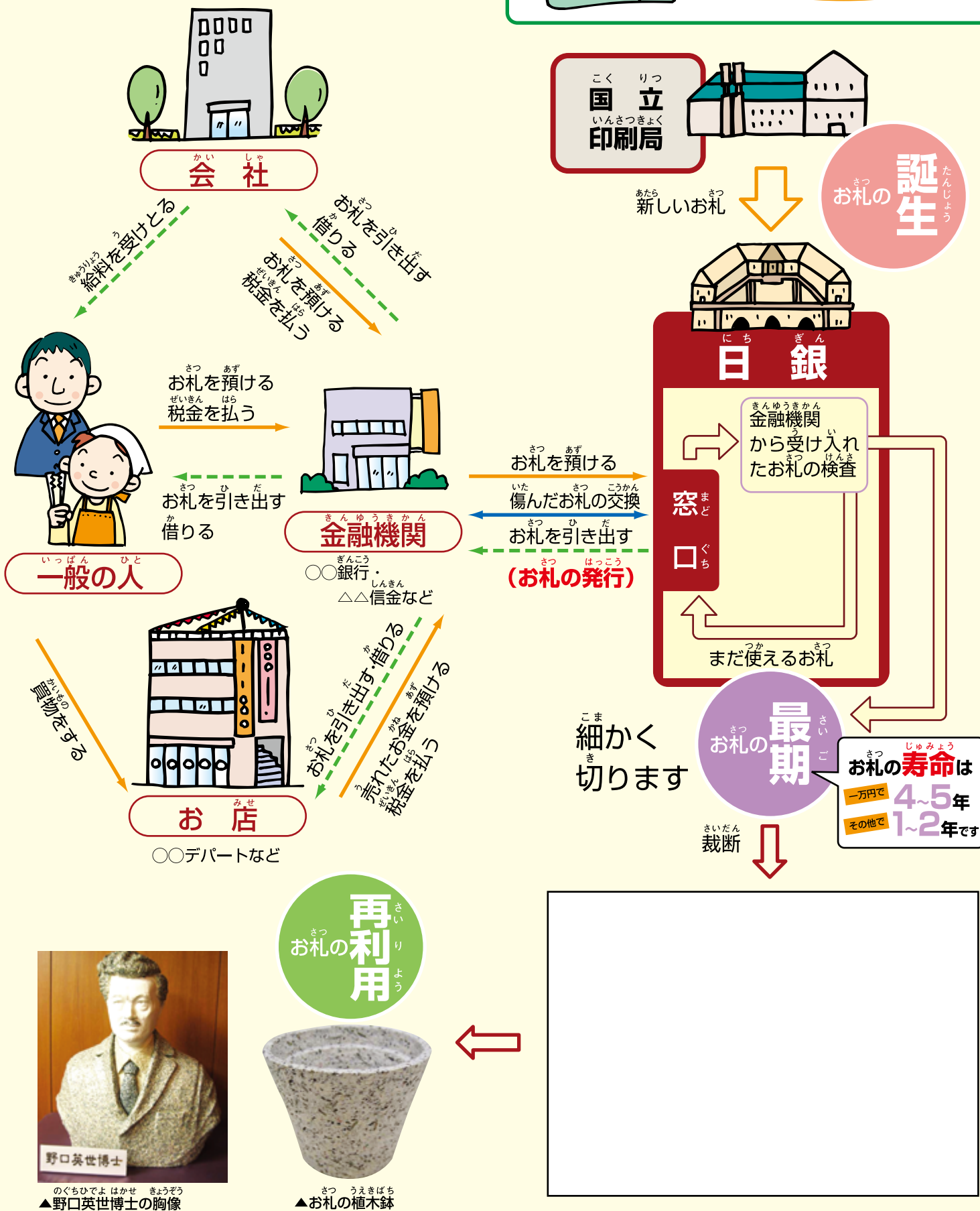

野口英世博士の胸像



お札の植木鉢

## お札が破れたり、燃えてしまったら？



一定の基準をもとに  
 新しいお札ととりかえます。

**あきらめないで**

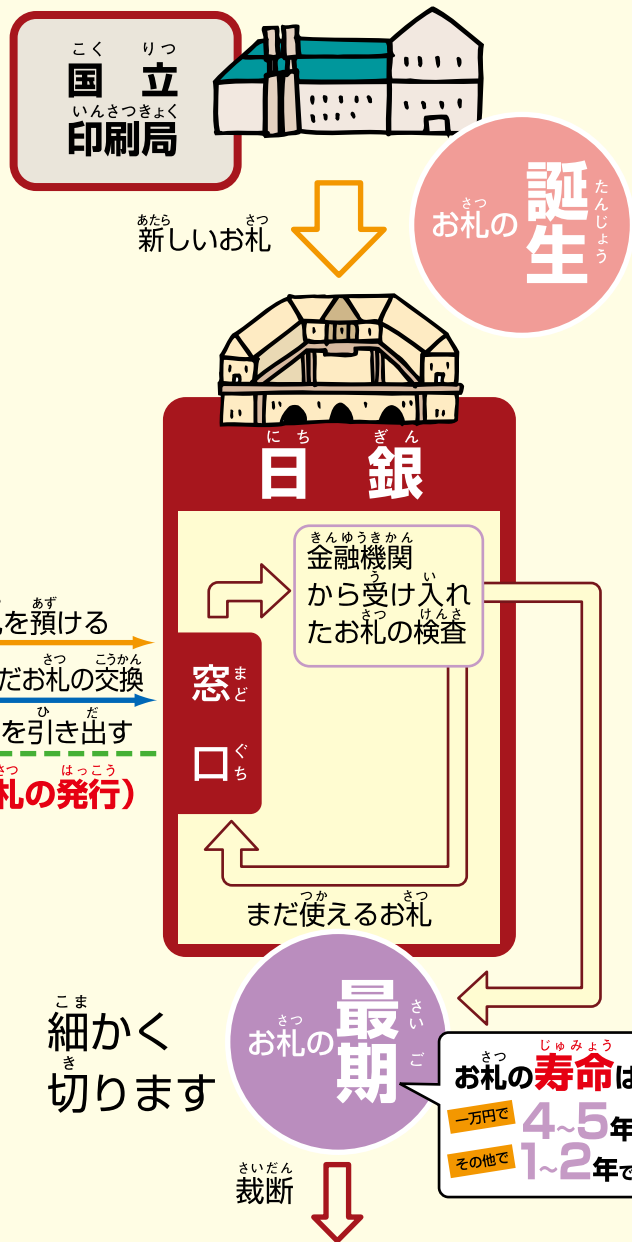

## 損傷銀行券の引換基準

日本銀行では、銀行券が破れたり、燃えたりした場合には、表・裏両面があることを条件に、下記の面積基準で新しい銀行券との引き換えを行っています。

灰になった銀行券は、その灰が銀行券であることが確認できれば面積に含まれます。

面積が3分の2以上の場合には  
**全額**として引換え。

1万円券の場合には1万円として、5千円券の場合には5千円として引換えます。



面積が5分の2以上、3分の2未満の場合には**半額**として引換え。

1万円券の場合には5千円として引換えます。

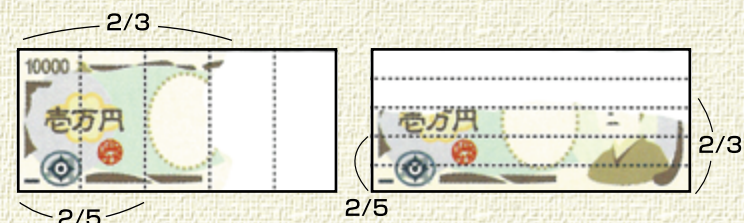

面積が5分の2未満の場合には銀行券としての価値は無く失効。

