2023 年 12 月 13 日
日本銀行広島支店

企業短期経済観測調査結果の概要（２０２３年１２月）

― 中国地区および広島県 ―

１．回答期間　　11月9日～12月12日

２．調査対象企業数および回答状況

（社　数）

	調査先数	回答企業数（回答率）			
				製造業	非製造業
中　国	761	758	（ 99.6%）	345	413
広　島	220	218	（ 99.1%）	107	111
全　国	9,072	―	（ 99.3%）	―	―

３．事業計画の前提となっている想定為替レート（全産業）

（円／ドル）

	22年度			23年度		
	23/6月	9月	12月調査	23/6月	9月	12月調査
中　国	131.72	―	―	132.85	136.66	140.40
広　島	131.69	―	―	133.44	136.97	140.54
全　国	131.19	―	―	132.43	135.75	139.35

４．注意事項

（１） 回答率＝業況判断の有効回答社数／調査対象企業数×100

（２） 判断項目において、「最近」は回答時点を、「先行き」は3か月後を示す。
「最近」の変化幅は、前回調査の「最近」との対比。
「先行き」の変化幅は、今回調査の「最近」との対比。

なお、判断項目については、調査対象企業からの回答（「1、2、3」）を以下のように算出される「D.I.」（ディフュージョン･インデックス＜Diffusion Index＞）という指標に加工・集計。

D.I.（%ポイント）
＝「第1選択肢の回答社数構成比（%）」－「第3選択肢の回答社数構成比（%）」

―― 例えば、「業況判断D.I.」は、「1.良い」「2.さほど良くない」「3.悪い」のうち、「1.良い」の回答社数構成比から「3.悪い」の回答社数構成比を引いて算出。

（３） 規模区分については、大企業（資本金10億円以上）、中堅企業（同1億円以上10億円未満）、中小企業（同2千万円以上1億円未満）に区分。

（４） 年度計画計数（売上高、経常利益、設備投資額等）については、調査対象企業から回答が得られなかった場合、欠測値補完を行った計数を使用。

本資料はホームページにも掲載しています。
ＵＲＬ　https://www3.boj.or.jp/hiroshima/
Ｅ-mail　hiroshima@boj.or.jp

１．業況判断

▽業況判断D.Ⅰ.

（「良い」－「悪い」、%、%ﾎﾟｲﾝﾄ、（　）内は前回調査時予測）

				22/12月	23/3月	6月	9月	12月調査 最近		12月調査 最近 変化幅	12月調査 先行き	12月調査 先行き 変化幅
中国	全産業	D.I.	1	8	7	10	11	(10)	14	3	12	▲ 2
		良い	2	22	21	23	23	(20)	25	2	20	▲ 5
		さほど良くない	3	64	65	64	65	(70)	64	▲ 1	72	8
		悪い	4	14	14	13	12	(10)	11	▲ 1	8	▲ 3
	製造業	D.I.	5	2	▲ 2	0	3	(5)	8	5	9	1
		良い	6	20	17	17	18	(17)	21	3	19	▲ 2
		さほど良くない	7	62	64	66	67	(71)	66	▲ 1	71	5
		悪い	8	18	19	17	15	(12)	13	▲ 2	10	▲ 3
	非製造業	D.I.	9	12	15	18	18	(15)	19	1	14	▲ 5
		良い	10	23	25	28	27	(23)	28	1	21	▲ 7
		さほど良くない	11	66	65	62	64	(69)	63	▲ 1	72	9
		悪い	12	11	10	10	9	(8)	9	0	7	▲ 2
広島	全産業	D.I.	13	5	13	11	14	(12)	16	2	14	▲ 2
		良い	14	20	24	21	22	(21)	27	5	22	▲ 5
		さほど良くない	15	65	65	69	70	(70)	62	▲ 8	70	8
		悪い	16	15	11	10	8	(9)	11	3	8	▲ 3
	製造業	D.I.	17	2	5	4	11	(10)	14	3	13	▲ 1
		良い	18	18	16	13	20	(20)	26	6	21	▲ 5
		さほど良くない	19	66	73	78	71	(70)	62	▲ 9	71	9
		悪い	20	16	11	9	9	(10)	12	3	8	▲ 4
	非製造業	D.I.	21	7	19	18	18	(14)	19	1	16	▲ 3
		良い	22	22	31	29	25	(21)	28	3	23	▲ 5
		さほど良くない	23	63	57	60	68	(72)	63	▲ 5	70	7
		悪い	24	15	12	11	7	(7)	9	2	7	▲ 2
全国	全産業	D.I.	25	6	5	8	10	(8)	13	3	8	▲ 5
	製造業	〃	26	2	▲ 4	▲ 1	0	(2)	5	5	2	▲ 3
	非製造業	〃	27	10	12	14	16	(11)	18	2	12	▲ 6

▽業況判断D.I.の推移（全産業）

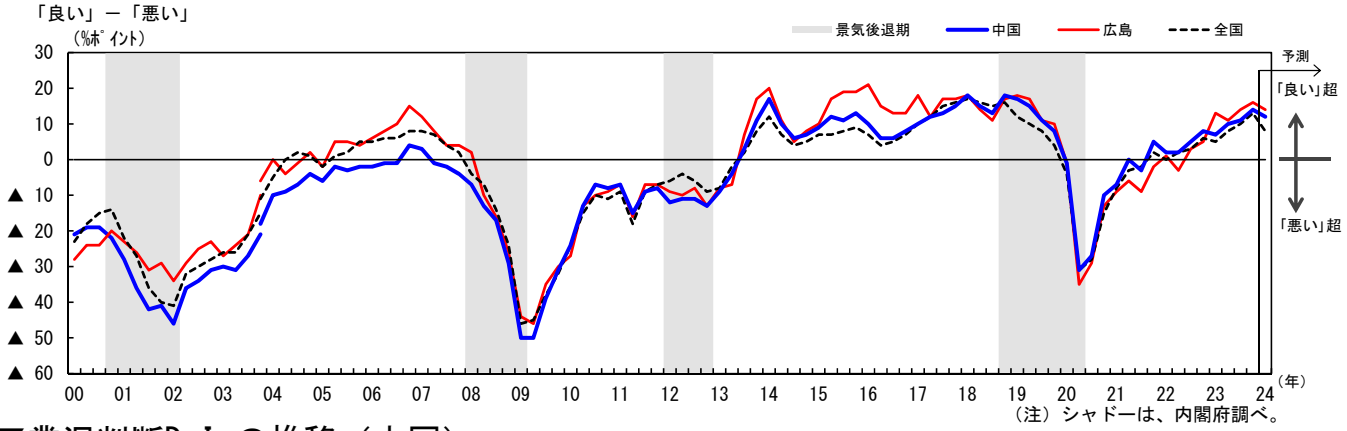

▽業況判断D.I.の推移（中国）

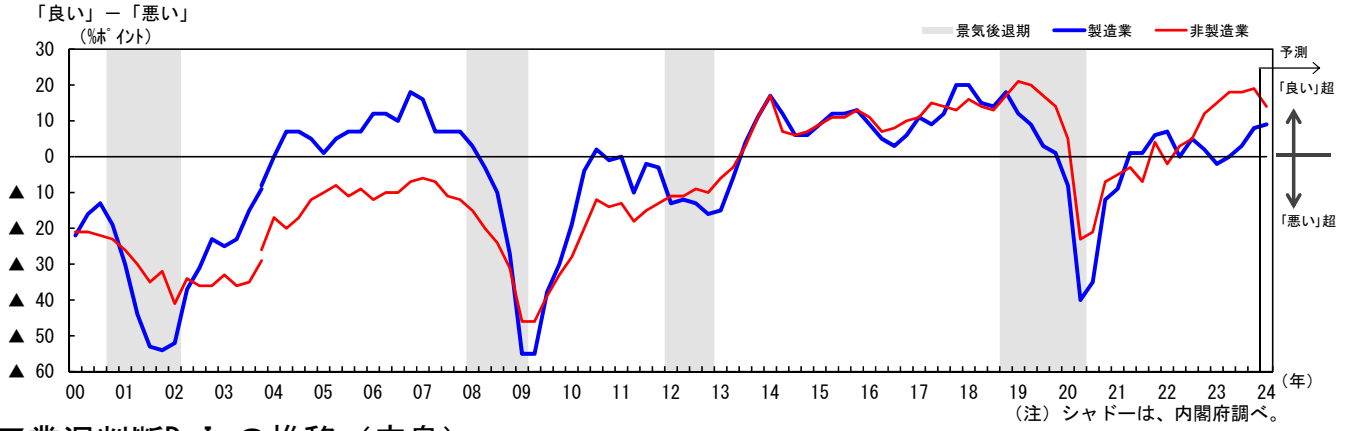

▽業況判断D.I.の推移（広島）

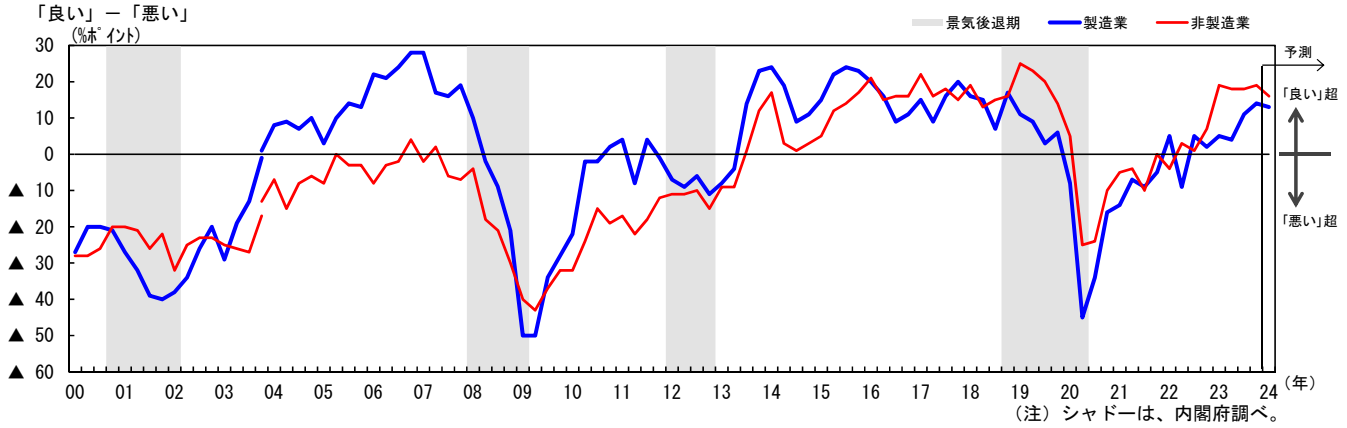

【参考】企業規模別業況判断D.I.（全産業）

（「良い」－「悪い」、%ﾎﾟｲﾝﾄ、（　）内は前回調査時予測）

		22/12月	23/3月	6月	9月	12月調査				
						最近			先行き	
								変化幅		変化幅
中国	大企業	▲ 1	2	3	4	（ 9）	9	5	7	▲ 2
	中堅企業	7	7	7	11	（ 12）	14	3	19	5
	中小企業	9	8	11	12	（ 8）	13	1	9	▲ 4
広島	大企業	0	10	8	3	（ 10）	15	12	10	▲ 5
	中堅企業	2	11	10	11	（ 13）	21	10	28	7
	中小企業	7	14	14	19	（ 11）	13	▲ 6	8	▲ 5
全国	大企業	13	10	13	17	（ 16）	21	4	16	▲ 5
	中堅企業	7	7	11	12	（ 9）	14	2	10	▲ 4
	中小企業	4	3	5	5	（ 4）	9	4	4	▲ 5

▽業種別業況判断D.I.（中国）

（「良い」－「悪い」、%ﾎﾟｲﾝﾄ、（　）内は前回調査時予測）

		有効回答社数	22/12月	23/3月	6月	9月	12月調査 最近		12月調査 最近 変化幅	12月調査 先行き	12月調査 先行き 変化幅
製造業	1	345	2	▲ 2	0	3	(5)	8	5	9	1
うち 繊維	2	22	0	▲ 13	▲ 4	▲ 5	(▲ 4)	▲ 5	0	▲ 4	1
木材・木製品	3	14	0	▲ 20	▲ 22	▲ 14	(▲ 14)	7	21	7	0
紙・パルプ	4	7	0	▲ 29	▲ 43	▲ 29	(▲ 15)	14	43	14	0
化学	5	34	2	▲ 12	▲ 9	▲ 9	(▲ 3)	▲ 3	6	▲ 12	▲ 9
石油・石炭製品	6	11	▲ 27	▲ 27	0	▲ 9	(9)	▲ 9	0	9	18
窯業・土石製品	7	22	4	9	0	9	(4)	9	0	4	▲ 5
鉄鋼	8	24	0	▲ 8	▲ 16	▲ 12	(▲ 12)	▲ 4	8	▲ 13	▲ 9
非鉄金属	9	13	8	▲ 15	▲ 7	15	(15)	23	8	23	0
食料品	10	40	18	10	12	12	(20)	10	▲ 2	15	5
金属製品	11	18	33	38	27	11	(0)	22	11	28	6
はん用・生産用・業務用機械	12	44	0	2	0	0	(14)	7	7	16	9
電気機械	13	28	7	▲ 11	▲ 10	▲ 14	(▲ 18)	▲ 18	▲ 4	▲ 14	4
自動車	14	21	▲ 19	0	10	29	(24)	48	19	43	▲ 5
造船・重機、その他輸送用機械	15	22	9	14	31	32	(36)	41	9	41	0
その他製造業	16	25	▲ 28	▲ 4	▲ 8	0	(▲ 4)	0	0	0	0
素材業種	17	147	0	▲ 12	▲ 10	▲ 5	(▲ 3)	2	7	▲ 1	▲ 3
加工業種	18	198	3	6	7	8	(10)	12	4	16	4
大 企 業	19	74	▲ 5	▲ 6	▲ 3	▲ 1	(8)	4	5	4	0
中堅企業	20	92	2	▲ 2	0	8	(5)	9	1	16	7
中小企業	21	165	3	▲ 2	0	0	(2)	9	9	7	▲ 2
非製造業	22	413	12	15	18	18	(15)	19	1	14	▲ 5
うち 建設	23	88	15	20	20	21	(18)	25	4	16	▲ 9
不動産	24	21	▲ 4	▲ 19	▲ 14	▲ 9	(▲ 9)	▲ 4	5	▲ 4	0
物品賃貸	25	15	20	26	26	20	(13)	20	0	6	▲ 14
卸売	26	54	24	16	13	27	(10)	12	▲ 15	13	1
小売	27	63	5	10	11	19	(11)	16	▲ 3	11	▲ 5
運輸・郵便	28	42	▲ 14	▲ 5	0	▲ 4	(▲ 4)	▲ 5	▲ 1	▲ 4	1
情報通信	29	20	30	30	20	5	(0)	5	0	5	0
電気・ガス	30	13	▲ 7	8	0	7	(15)	7	0	8	1
対事業所サービス	31	32	32	30	29	25	(35)	25	0	35	10
対個人サービス	32	23	9	13	26	17	(13)	26	9	17	▲ 9
宿泊・飲食サービス	33	36	19	33	49	38	(51)	58	20	30	▲ 28
鉱業・採石業・砂利採取業	34	6	14	14	33	0	(17)	33	33	50	17
大 企 業	35	30	10	20	20	20	(14)	24	4	17	▲ 7
中堅企業	36	104	11	15	13	14	(19)	19	5	22	3
中小企業	37	259	12	14	17	19	(12)	17	▲ 2	11	▲ 6

▽業種別業況判断D.I.（広島）

（「良い」－「悪い」、%ﾎﾟｲﾝﾄ、（　）内は前回調査時予測）

		有効回答社数	22/12月	23/3月	6月	9月	12月調査 最近		12月調査 最近 変化幅	12月調査 先行き	12月調査 先行き 変化幅
製造業	1	107	2	5	4	11	(10)	14	3	13	▲ 1
うち 繊維	2	7	▲ 14	▲ 29	▲ 29	▲ 29	(▲ 29)	▲ 29	0	▲ 29	0
木材・木製品	3	6	0	▲ 29	▲ 33	▲ 17	(▲ 17)	0	17	17	17
紙・パルプ	4	1	－	－	－	－	(－)	－	－	－	－
化学	5	7	0	0	0	0	(29)	0	0	0	0
石油・石炭製品	6	2	－	－	－	－	(－)	－	－	－	－
窯業・土石製品	7	3	▲ 33	▲ 33	▲ 33	0	(0)	0	0	0	0
鉄鋼	8	5	20	0	0	20	(20)	20	0	20	0
非鉄金属	9	4	▲ 25	▲ 25	0	50	(25)	25	▲ 25	0	▲ 25
食料品	10	11	0	9	18	36	(27)	9	▲ 27	9	0
金属製品	11	6	0	33	0	▲ 16	(▲ 17)	17	33	17	0
はん用・生産用・業務用機械	12	15	20	13	0	0	(0)	0	0	6	6
電気機械	13	10	10	10	▲ 10	▲ 20	(▲ 20)	▲ 20	0	▲ 20	0
自動車	14	11	0	10	27	45	(27)	64	19	55	▲ 9
造船・重機、その他輸送用機械	15	10	10	20	40	40	(50)	50	10	50	0
その他製造業	16	9	▲ 22	11	11	11	(0)	22	11	11	▲ 11
素材業種	17	35	▲ 3	▲ 13	▲ 14	0	(5)	3	3	2	▲ 1
加工業種	18	72	4	14	12	15	(11)	20	5	18	▲ 2
大企業	19	23	4	4	4	0	(17)	13	13	13	0
中堅企業	20	35	▲ 2	3	▲ 3	11	(8)	23	12	29	6
中小企業	21	49	4	6	8	15	(6)	9	▲ 6	2	▲ 7
非製造業	22	111	7	19	18	18	(14)	19	1	16	▲ 3
うち 建設	23	20	33	52	43	33	(24)	30	▲ 3	20	▲ 10
不動産	24	5	17	▲ 20	▲ 20	▲ 20	(▲ 20)	▲ 20	0	▲ 20	0
物品賃貸	25	6	33	33	33	16	(0)	16	0	0	▲ 16
卸売	26	15	6	6	6	33	(7)	13	▲ 20	13	0
小売	27	15	0	32	20	20	(6)	33	13	13	▲ 20
運輸・郵便	28	13	▲ 31	▲ 17	0	▲ 7	(0)	▲ 23	▲ 16	▲ 15	8
情報通信	29	5	20	40	20	▲ 20	(0)	0	20	20	20
電気・ガス	30	6	▲ 33	0	▲ 17	0	(0)	17	17	0	▲ 17
対事業所サービス	31	8	22	25	25	25	(38)	37	12	63	26
対個人サービス	32	9	0	11	22	11	(11)	22	11	22	0
宿泊・飲食サービス	33	8	▲ 13	0	25	50	(75)	63	13	38	▲ 25
鉱業・採石業・砂利採取業	34	1	－	－	－	－	(－)	－	－	－	－
大企業	35	17	▲ 6	18	12	6	(0)	18	12	6	▲ 12
中堅企業	36	26	7	23	27	11	(19)	19	8	27	8
中小企業	37	67	9	18	17	23	(15)	18	▲ 5	14	▲ 4

（注）「－」は有効回答社数が1社または2社のため、非公表としたことを示す。

２．売上・収益計画

▽売上高

（前年度比：％）

		21年度実績	22年度実績	23年度計画	修正率
中国	全産業 1	7.0	11.8	3.9	2.3
	製造業 2	9.6	14.0	6.4	5.9
	大企業 3	12.7	18.6	7.9	8.5
	中堅企業 4	2.0	4.8	1.9	0.7
	中小企業 5	9.5	5.7	6.5	0.0
	非製造業 6	3.9	9.0	0.8	▲ 2.3
	大企業 7	3.6	10.3	▲ 1.7	▲ 4.2
	中堅企業 8	3.2	5.2	7.7	0.9
	中小企業 9	5.0	8.5	2.1	1.2
広島	全産業 10	5.7	14.9	5.2	2.9
	製造業 11	7.8	18.2	10.3	8.8
	大企業 12	9.6	21.9	12.6	11.3
	中堅企業 13	1.4	8.4	▲ 2.2	0.4
	中小企業 14	7.0	5.9	12.7	0.9
	非製造業 15	3.5	11.5	▲ 0.5	▲ 3.6
	大企業 16	4.2	12.2	▲ 1.9	▲ 4.7
	中堅企業 17	0.4	7.0	5.1	1.9
	中小企業 18	1.1	10.0	4.8	0.7

▽売上高（全産業）

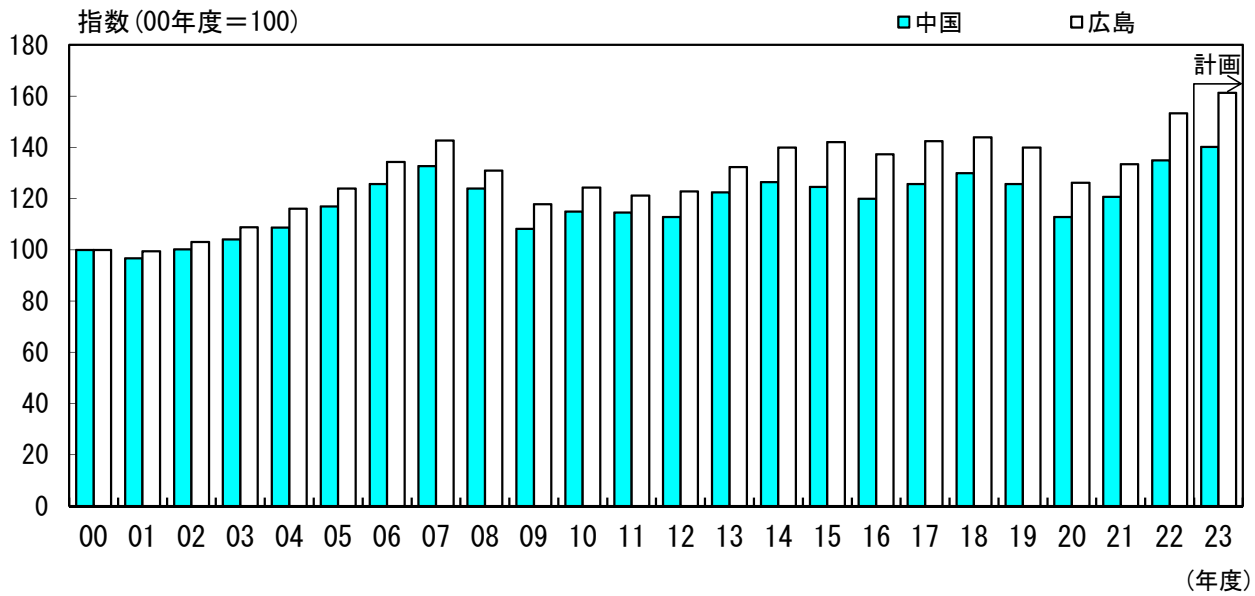

▽経常利益

（前年度比：%）

			21年度実績	22年度実績	23年度計画	修正率
中国	全産業	1	58.2	▲10.7	65.9	24.6
	製造業	2	139.5	▲ 8.5	19.8	23.5
	大企業	3	2229.6	▲12.5	46.1	41.9
	中堅企業	4	37.1	▲ 1.4	▲ 3.6	8.7
	中小企業	5	32.4	▲17.0	11.8	5.1
	非製造業	6	▲22.3	▲17.6	227.2	26.1
	大企業	7	▲56.0	▲79.5	2543.4	39.6
	中堅企業	8	42.4	10.0	0.9	1.6
	中小企業	9	13.0	17.6	0.4	0.5
広島	全産業	10	79.2	▲18.6	126.6	35.8
	製造業	11	311.3	▲10.7	28.6	33.3
	大企業	12	1529.4	▲15.5	44.4	45.5
	中堅企業	13	78.3	6.6	▲11.2	7.5
	中小企業	14	▲ 3.0	▲20.8	43.0	13.9
	非製造業	15	▲53.0	▲62.5	1413.1	38.7
	大企業	16	▲75.2	損失転化	利益転化	46.5
	中堅企業	17	13.9	23.9	▲ 6.2	3.3
	中小企業	18	16.0	24.4	10.5	2.6

▽経常利益（全産業）

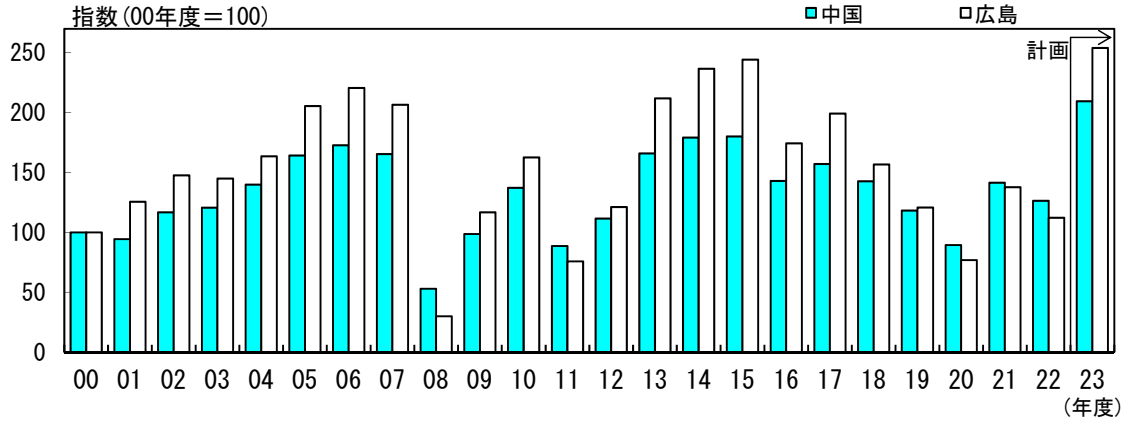

▽売上高経常利益率（全産業）

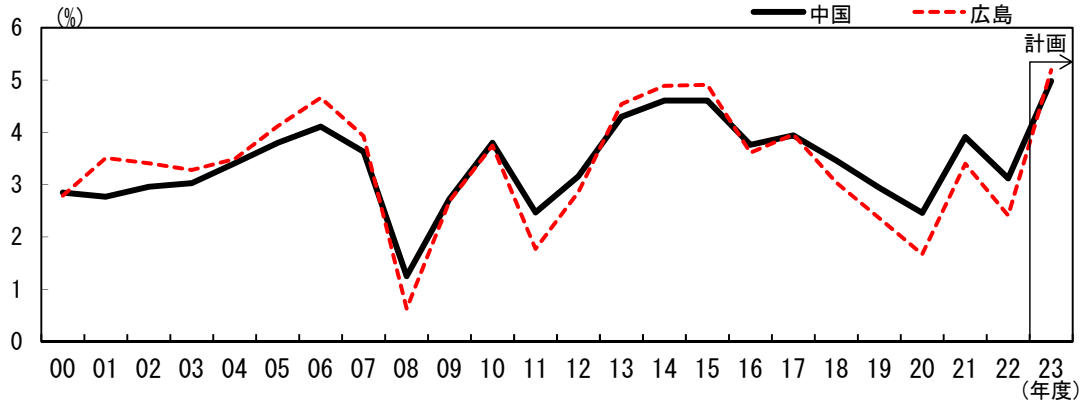

３．設備投資

▽設備投資額（含む土地投資額）

（前年度比：%）

			21年度実績	22年度実績	23年度計画	修正率
中国	全産業	1	▲ 1.5	9.3	18.7	6.9
	製造業	2	3.1	2.5	15.3	▲ 3.1
	大企業	3	5.5	0.0	20.5	▲ 3.7
	中堅企業	4	▲13.5	1.3	19.7	▲ 1.3
	中小企業	5	39.8	23.2	▲19.1	▲ 2.2
	非製造業	6	▲ 7.1	18.3	22.5	20.1
	大企業	7	▲10.9	17.7	31.6	25.5
	中堅企業	8	▲ 0.3	8.0	9.5	6.8
	中小企業	9	20.5	44.3	▲20.8	2.0
広島	全産業	10	8.0	9.5	26.0	14.6
	製造業	11	47.0	0.2	16.2	▲ 0.6
	大企業	12	42.6	1.1	18.0	▲ 1.5
	中堅企業	13	66.8	▲ 9.8	24.8	2.9
	中小企業	14	42.2	15.8	▲ 7.4	▲ 2.2
	非製造業	15	▲ 9.8	15.9	31.7	24.5
	大企業	16	▲10.0	17.3	34.8	26.4
	中堅企業	17	▲ 8.3	▲ 3.4	12.9	11.2
	中小企業	18	▲ 7.2	40.3	▲10.7	0.0

▽設備投資額（含む土地投資額）（全産業）

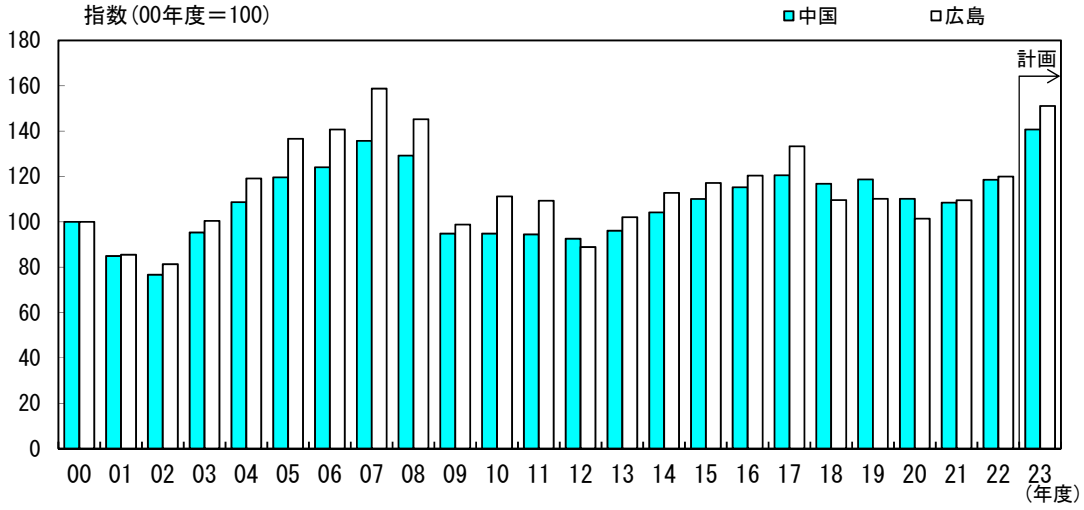

▽ソフトウェア・研究開発を含む設備投資額（除く土地投資額）

（前年度比：%）

			21年度実績	22年度実績	23年度計画	修正率
中国	全産業	1	0.0	6.1	18.9	5.5
	製造業	2	3.8	▲ 0.1	14.2	▲ 2.0
	非製造業	3	▲ 6.7	18.1	26.5	19.1
広島	全産業	4	7.3	6.1	22.0	10.8
	製造業	5	22.8	▲ 2.2	13.7	0.0
	非製造業	6	▲ 9.5	17.8	31.7	24.2

▽生産・営業用設備判断D.Ⅰ.

（「過剰」－「不足」、%ﾎﾟｲﾝﾄ、（　）内は前回調査時予測）

		22/12月	23/3月	6月	9月	12月調査			
						最近		先行き	
							変化幅		変化幅
中国	全産業	▲ 1	0	1	0	（▲ 3） 1	1	▲ 1	▲ 2
	製造業	4	5	4	2	（▲ 1） 4	2	0	▲ 4
	非製造業	▲ 4	▲ 5	▲ 2	▲ 3	（▲ 5） ▲ 1	2	▲ 3	▲ 2
広島	全産業	▲ 3	▲ 3	▲ 2	▲ 2	（▲ 5） ▲ 2	0	▲ 4	▲ 2
	製造業	5	2	2	2	（ 2） 3	1	2	▲ 1
	非製造業	▲ 10	▲ 9	▲ 7	▲ 6	（▲ 11） ▲ 7	▲ 1	▲ 11	▲ 4

４．雇用

▽雇用人員判断D.Ⅰ.

（「過剰」－「不足」、%ﾎﾟｲﾝﾄ、（　）内は前回調査時予測）

		22/12月	23/3月	6月	9月	12月調査			
						最近		先行き	
							変化幅		変化幅
中国	全産業	▲ 34	▲ 33	▲ 32	▲ 34	（▲ 40） ▲ 36	▲ 2	▲ 40	▲ 4
	製造業	▲ 26	▲ 26	▲ 25	▲ 24	（▲ 29） ▲ 25	▲ 1	▲ 26	▲ 1
	非製造業	▲ 39	▲ 39	▲ 37	▲ 40	（▲ 50） ▲ 44	▲ 4	▲ 49	▲ 5
広島	全産業	▲ 29	▲ 31	▲ 32	▲ 31	（▲ 41） ▲ 33	▲ 2	▲ 35	▲ 2
	製造業	▲ 19	▲ 19	▲ 22	▲ 20	（▲ 27） ▲ 26	▲ 6	▲ 22	4
	非製造業	▲ 40	▲ 42	▲ 41	▲ 43	（▲ 54） ▲ 40	3	▲ 48	▲ 8

▽新卒採用計画＜6月、12月調査のみ＞

（前年度比：%）

		22年度	23年度計画		24年度計画	
		実績		修正率		修正率
中国	全産業	▲ 1.3	3.6	▲ 2.2	8.8	▲ 9.3
	製造業	▲ 4.4	3.8	▲ 2.5	4.7	▲ 7.3
	非製造業	1.8	3.4	▲ 2.0	12.5	▲10.8
広島	全産業	▲ 3.9	7.0	▲ 2.2	6.6	▲11.4
	製造業	0.3	3.3	▲ 3.3	7.5	▲ 6.3
	非製造業	▲ 7.9	10.7	▲ 1.1	5.7	▲15.8

５．需給・在庫・価格判断（製造業）

▽国内での製商品需給判断D.I.

（「需要超過」－「供給超過」、%ﾎﾟｲﾝﾄ、（　）内は前回調査時予測）

	22/12月	23/3月	6月	9月	12月調査				
					最近			先行き	
							変化幅		変化幅
中　国	▲ 10	▲ 18	▲ 16	▲ 20	（ ▲ 17 ）	▲ 18	2	▲ 19	▲ 1
広　島	▲ 10	▲ 16	▲ 7	▲ 19	（ ▲ 14 ）	▲ 17	2	▲ 20	▲ 3

▽製商品在庫水準判断D.I.

（「過大」－「不足」、%ﾎﾟｲﾝﾄ）

	22/12月	23/3月	6月	9月	12月調査	
					最近	
						変化幅
中　国	17	20	20	21	19	▲ 2
広　島	16	24	22	23	22	▲ 1

▽販売価格判断D.I.

（「上昇」－「下落」、%ﾎﾟｲﾝﾄ、（　）内は前回調査時予測）

	22/12月	23/3月	6月	9月	12月調査				
					最近			先行き	
							変化幅		変化幅
中　国	44	36	38	31	（ 30 ）	28	▲ 3	28	0
広　島	41	39	40	35	（ 28 ）	29	▲ 6	28	▲ 1

▽仕入価格判断D.I.

（「上昇」－「下落」、%ﾎﾟｲﾝﾄ、（　）内は前回調査時予測）

	22/12月	23/3月	6月	9月	12月調査				
					最近			先行き	
							変化幅		変化幅
中　国	74	65	56	52	（ 51 ）	50	▲ 2	51	1
広　島	71	65	56	52	（ 48 ）	54	2	51	▲ 3

６．企業金融（全産業）

▽資金繰り判断D.I.

（「楽である」－「苦しい」、%ﾎﾟｲﾝﾄ）

	22/12月	23/3月	6月	9月	12月調査	
					最近	
						変化幅
中　国	12	11	11	11	11	0
広　島	10	12	15	15	14	▲ 1

▽金融機関の貸出態度判断D.I.

（「緩い」－「厳しい」、%ﾎﾟｲﾝﾄ）

	22/12月	23/3月	6月	9月	12月調査	
					最近	
						変化幅
中　国	22	20	19	20	18	▲ 2
広　島	21	21	23	22	21	▲ 1

▽借入金利水準判断D.I.

（「上昇」－「低下」、%ﾎﾟｲﾝﾄ、（　）内は前回調査時予測）

	22/12月	23/3月	6月	9月	12月調査				
					最近			先行き	
							変化幅		変化幅
中　国	5	15	10	11	（ 21 ）	17	6	26	9
広　島	10	17	12	9	（ 24 ）	22	13	31	9