

# 道東地域の企業短期経済観測調査(2023年12月)結果

2023年12月13日  
日本銀行釧路支店

調査対象企業数 (社、%)

	対象企業	回答企業	回答率
全産業	120	119	99.2
製造業	30	30	100.0
非製造業	90	89	98.9

回答期間
2023年11月9日～12月12日

## 1. 業況判断

### (1) 業況判断D.I.(全産業)

(「良い」-「悪い」、回答社数構成比:%ポイント)

	2022/12月	2023/3月	6月	9月	12月	2024/3月予測
管内	2	3	5	2	(▲ 5)	6 ▲ 3
全国	6	5	8	10	( 8)	13 8
うち中小企業	4	3	5	5	( 4)	9 4

(注1) ( )内は前回調査(2023年9月調査)時予測。以下、すべての判断項目について同じ。

### (2) 業種別動向

(「良い」-「悪い」、回答社数構成比:%ポイント)

	2022/12月	2023/3月	6月	9月	12月	2024/3月予測
全産業	2	3	5	2	(▲ 5)	6 ▲ 3
製造業	7	▲ 10	▲ 4	▲ 14	(▲ 21)	0 ▲ 10
食料品	25	18	36	30	( 0)	45 18
水産加工	67	60	60	40	(▲ 20)	60 0
木材・木製品	0	▲ 25	▲ 50	▲ 50	(▲ 50)	▲ 50 ▲ 50
窯業・土石	0	0	0	▲ 50	(▲ 25)	▲ 25 ▲ 25
機械	11	▲ 22	▲ 22	▲ 22	(▲ 22)	▲ 11 ▲ 11
非製造業	1	6	6	7	( 0)	8 0
建設	12	35	18	11	( 17)	22 22
不動産・物品賃貸	50	50	50	50	( 25)	50 25
卸売	7	0	6	0	( 0)	0 0
小売	▲ 22	0	▲ 6	0	(▲ 5)	5 6
運輸・郵便	▲ 11	▲ 22	▲ 22	▲ 22	(▲ 11)	▲ 44 ▲ 56
情報通信	▲ 40	▲ 40	▲ 40	▲ 50	(▲ 50)	0 0
対事業所・対個人サービス	33	33	0	0	( 33)	33 0
宿泊・飲食サービス	15	7	36	50	( 0)	29 0
ホテル・旅館	25	12	50	62	( 12)	37 0

### ▽ 業況判断の選択肢別社数構成比

(%, %ポイント)

	2023/9月調査	12月調査	
	最近	最近	先行き
製造業	▲ 14	0	▲ 10
1. 良い	14	17	7
2. さほど良くない	58	66	76
3. 悪い	28	17	17
非製造業	7	8	0
1. 良い	23	25	17
2. さほど良くない	61	58	66
3. 悪い	16	17	17

(注2) 業況判断は、「良い」(回答社数構成比)-「悪い」(回答社数構成比)。

### ▽ 業況判断D.I.(全産業)の推移

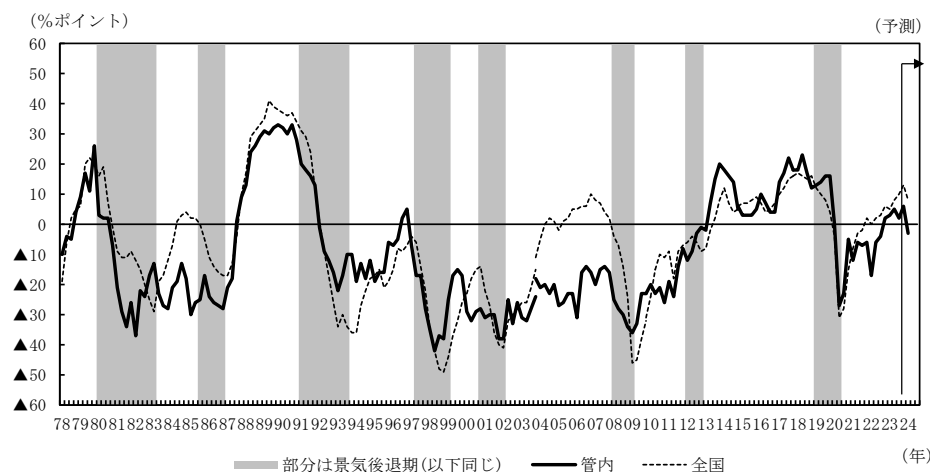

## 2. 売上・収益計画

(1) 売上高 (前年度<前年同期>比:%)

	2022年度	2023年度 (計画)	(前年度<前年同期>比:%)	
			上期	下期 (計画)
全産業	6.9	4.5 (0.3)	6.6 (1.0)	2.7 (▲ 0.2)
製造業	7.0	4.9 (0.6)	5.0 (▲ 0.4)	4.8 (1.5)
非製造業	6.8	4.2 (0.1)	7.7 (1.9)	1.4 (▲ 1.4)

(注3) ( )内は、前回調査(2023年9月調査)比修正率: %。経常利益についても同じ。

(2) 経常利益 (前年度<前年同期>比:%)

	2022年度	2023年度 (計画)	(前年度<前年同期>比:%)	
			上期	下期 (計画)
全産業	9.9	▲ 4.5 (10.1)	20.0 (29.3)	▲ 19.6 (▲ 3.1)
製造業	19.4	▲ 6.1 (16.7)	21.2 (27.4)	▲ 38.0 (▲ 2.0)
非製造業	2.1	▲ 2.9 (4.6)	17.5 (34.0)	▲ 9.0 (▲ 3.6)

## 3. 設備投資計画等

(1) 設備投資額 (前年度比、修正率:%)

	2022年度	2023年度 (計画)	
		修正率	
全産業	9.5	▲ 0.2	9.7
製造業	▲ 7.4	92.4	24.1
非製造業	17.2	▲ 31.5	▲ 1.2

(注4) ソフトウェア投資額、研究開発投資額は含まない。

▽ 設備投資計画(全産業)の足取り

(前年度比・%)

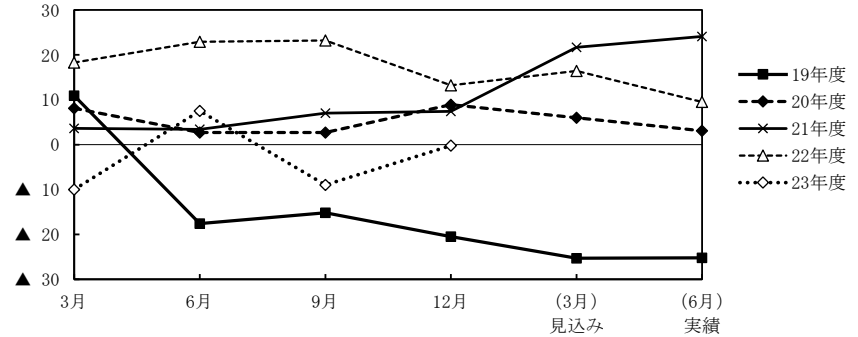

(2) 生産・営業用設備判断D.I.(製造業)

(「过剩」-「不足」、回答社数構成比: %ポイント)

	2022/12月	2023/3月	6月	9月	12月	2024/3月予測
管内	▲ 7	▲ 14	▲ 3	0	(▲ 10)	▲ 3

▽ 生産・営業用設備判断D.I.(製造業)の推移

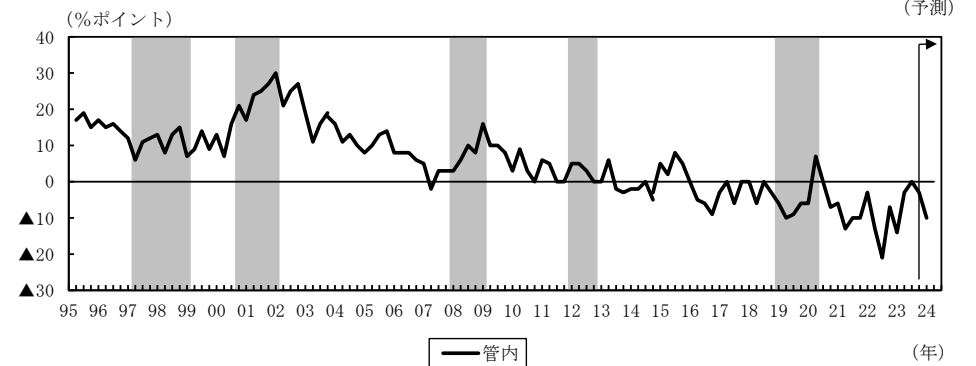

#### 4. 雇用

(1) 雇用人員判断D.I. (「过剩」-「不足」、回答社数構成比: %ポイント)

	2022/12月	2023/3月	6月	9月	12月	2024/3月予測
全産業	▲ 52	▲ 54	▲ 53	▲ 55 (▲ 57)	▲ 55	▲ 60
製造業	▲ 36	▲ 47	▲ 42	▲ 42 (▲ 49)	▲ 49	▲ 56
非製造業	▲ 59	▲ 56	▲ 58	▲ 60 (▲ 59)	▲ 57	▲ 61

#### ▽ 雇用人員判断D.I.(全産業)の推移

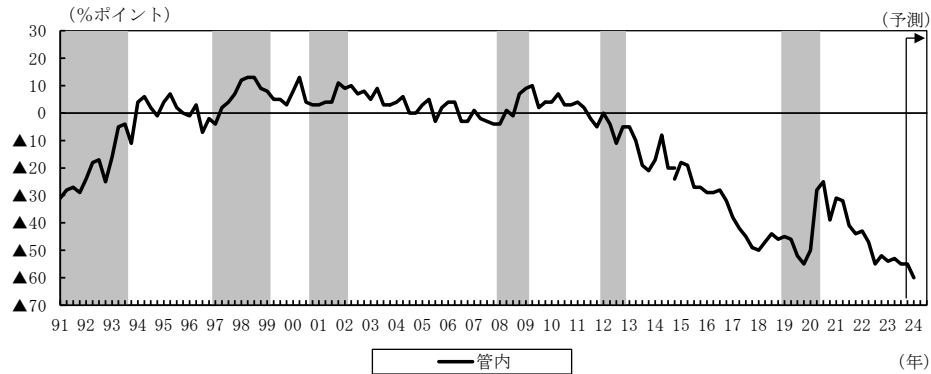

(2) 新卒採用計画(6、12月調査のみ) (前年度比: %)

	2022年度	2023年度 (計画)	2024年度 (計画)
全産業	▲ 0.8	▲ 9.6	10.2
製造業	4.9	▲ 1.0	0.5
非製造業	▲ 4.0	▲ 14.9	17.2

#### 5. 企業金融

(1) 資金繰り判断D.I. (「楽である」-「苦しい」、回答社数構成比: %ポイント)

	2022/12月	2023/3月	6月	9月	12月	2024/3月予測
全産業	9	12	8	11	----	13
製造業	3	7	▲ 3	0	----	11
非製造業	12	14	11	14	----	13

(2) 金融機関の貸出態度判断D.I. (「緩い」-「厳しい」、回答社数構成比: %ポイント)

	2022/12月	2023/3月	6月	9月	12月	2024/3月予測
全産業	18	20	22	22	----	23
製造業	18	25	26	27	----	27
非製造業	19	18	21	21	----	22

(3) 借入金利水準判断D.I. (「上昇」-「低下」、回答社数構成比: %ポイント)

	2022/12月	2023/3月	6月	9月	12月	2024/3月予測
全産業	4	13	9	9	( 18)	14
製造業	0	7	4	0	( 0)	4
非製造業	5	16	11	12	( 24)	17

#### ▽ 企業金融関連判断D.I.(全産業)の推移

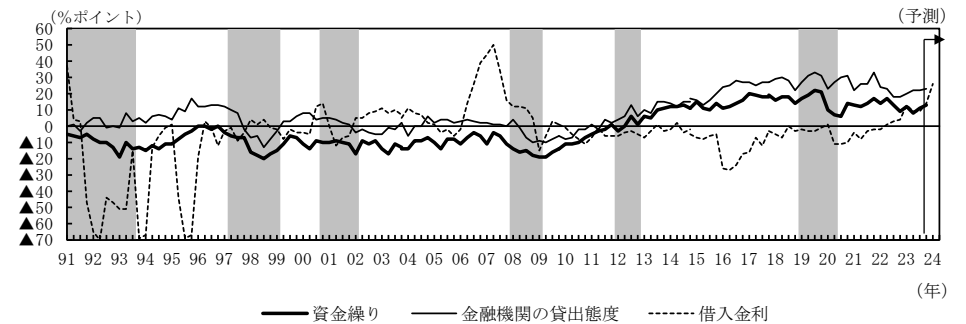

## 6. 需給・在庫・価格

(1) 製商品・サービス需給判断D.I. (「需要超過」-「供給超過」、回答社数構成比:%ポイント)

	2022/12月	2023/3月	6月	9月	12月	2024/3月予測
全産業	▲ 11	▲ 14	▲ 12	▲ 13	(▲ 14) ▲ 12	▲ 12
製造業	▲ 22	▲ 30	▲ 27	▲ 31	(▲ 34) ▲ 38	▲ 38
非製造業	▲ 8	▲ 9	▲ 7	▲ 7	(▲ 8) ▲ 4	▲ 4

(2) 製商品在庫水準判断D.I.(製造業) (「過大」-「不足」、回答社数構成比:%ポイント)

	2022/12月	2023/3月	6月	9月	12月	2024/3月予測
管内	20	21	25	28	---	17

▽ 製商品・サービス需給判断D.I.(全産業)、製商品在庫水準判断D.I.(製造業)の推移

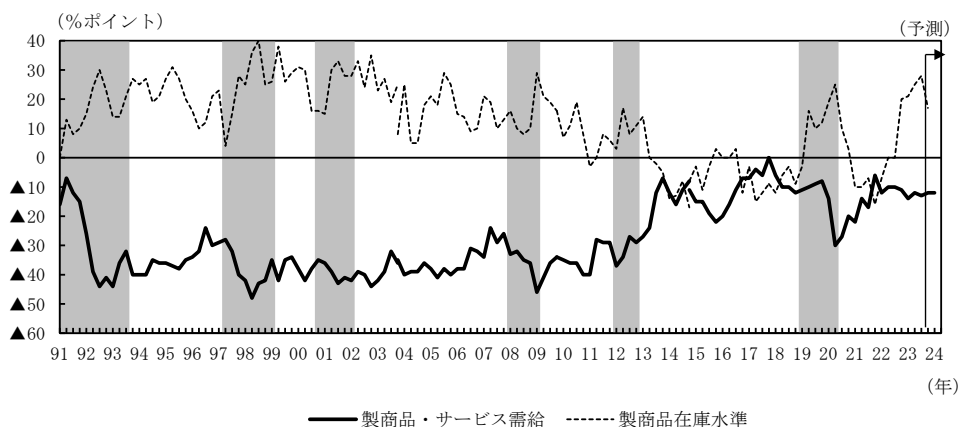

(3) 販売価格判断D.I. (「上昇」-「下落」、回答社数構成比:%ポイント)

	2022/12月	2023/3月	6月	9月	12月	2024/3月予測
全産業	37	38	51	45	( 41) 44	44
製造業	40	41	66	41	( 45) 45	41
非製造業	36	37	45	47	( 41) 44	45

(4) 仕入価格判断D.I. (「上昇」-「下落」、回答社数構成比:%ポイント)

	2022/12月	2023/3月	6月	9月	12月	2024/3月予測
全産業	68	69	69	65	( 59) 61	58
製造業	77	63	73	56	( 45) 55	45
非製造業	66	72	68	69	( 63) 63	63

▽ 価格判断D.I.(全産業)の推移

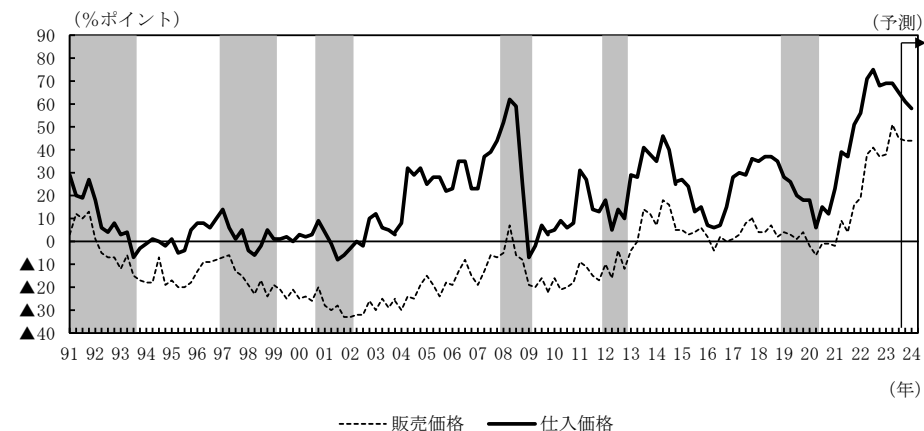

お問い合わせ先

日本銀行釧路支店 総務課 (TEL 0154-24-8140)

ホームページアドレス <https://www3.boj.or.jp/kushiro/>

以上