

山陰の「企業短期経済観測調査」結果（2024年12月調査）

（1）業況判断D. I.

| 業種 | 最近（前回） | | 先行き |
|------|--------|--------------------------|-----|
| 全産業 | 15（14） | 前回調査比改善（9四半期連続の「良い」超）。 | 7 |
| 製造業 | 0（2） | 前回調査比悪化（2四半期振りの「良い」超解消）。 | ▲6 |
| 非製造業 | 22（21） | 前回調査比改善（10四半期連続の「良い」超）。 | 13 |

- ・製造業は、木材・木製品で住宅着工の減少を受けた受注の減少がみられるほか、幅広い業種でコスト上昇に伴う収益悪化がみられることなどから、全体では、前回調査差▲2%ポイント悪化し「0」となった。
- ・非製造業は、宿泊・飲食サービスや卸売で需要の回復や価格転嫁による売上の増加がみられることなどから、全体では、前回調査差+1%ポイント改善し「22」となった。
- ・先行き（全産業）は、製造業、非製造業ともに、コスト上昇に伴う収益悪化や先行きの不透明感などから、全体では、最近と比べて▲8%ポイント悪化し「7」となる見通し。

（2）売上・収益計画

- 2024年度の売上高（全産業）は、前回調査と比べて下方修正されたものの、4年度連続の増収計画となっている。
- 2024年度の経常利益（全産業）は、前回調査と比べて下方修正され、5年度振りの減益計画となっている。
- 2024年度の売上高経常利益率（全産業）は、前回調査と比べて下方修正され、前年度を下回る計画となっている。

（3）設備投資計画

- 2024年度の設備投資額（全産業）は、前回調査と比べて上方修正されたものの、3年度振りの減少計画となっている。

以 上

山陰の「企業短期経済観測調査」結果（2024年12月調査）

〔 調査対象： 鳥取・島根両県 171 企業（回答先 171 企業 <回答率 100.0 % >）
 うち製造業 57 企業（回答先 57 企業 <回答率 100.0 % >）
 非製造業 114 企業（回答先 114 企業 <回答率 100.0 % >） 〕

【回答期間(11月11日～12月12日)中の市況動向】

【業況判断D.I.のピーク・ボトム(1991年2月調査以降)】

(%ポイント)

| | 円相場(円/ドル) | | 株価(円) | | 業況判断D.I. | | | |
|----------|-----------------|--------|-----------|-----------|----------|-------|------|-------|
| | 【17時時点のスポットレート】 | | 【日経平均終値】 | | ピーク | 調査回 | ボトム | 調査回 |
| | ピーク | ボトム | ピーク | ボトム | | | | |
| 24/12月調査 | 149.78 | 155.84 | 39,849.14 | 38,026.17 | 31 | 91/2月 | ▲ 60 | 09/3月 |
| 24/9月調査 | 140.60 | 146.48 | 39,829.56 | 35,619.77 | 33 | 91/2月 | ▲ 72 | 09/6月 |
| | | | | | 28 | 91/2月 | ▲ 53 | 09/3月 |

- ・ 本件に関するお問い合わせは、日本銀行松江支店総務課(0852-32-1503)までお願いします。
- ・ 本ペーパーは、日本銀行松江支店のホームページ(<https://www3.boj.or.jp/matsue/>)からもご覧になれます。

1. 業況判断

(1) 業種別動向

「良い」－「悪い」、回答社数構成比、%ポイント

| (業 種) | (調査時点) | 2024年9月調査 | | 2024年12月調査 | | | |
|--------|-------------------|-----------|------|------------|------|------|------|
| | | 最 近 | 先行き | 最 近 | 先行き | | |
| | | | | | 変化幅 | 変化幅 | |
| 山陰・全産業 | | 14 | 10 | 15 | 1 | 7 | ▲ 8 |
| 製造業 | | 2 | ▲ 1 | 0 | ▲ 2 | ▲ 6 | ▲ 6 |
| | 食 料 品 | 50 | 40 | 40 | ▲ 10 | 30 | ▲ 10 |
| | 織 維 | ▲ 33 | ▲ 33 | ▲ 33 | 0 | ▲ 33 | 0 |
| | 木 材 ・ 木 製 品 | 0 | 0 | ▲ 25 | ▲ 25 | 0 | 25 |
| | 紙 ・ パ ル プ | ▲ 33 | ▲ 33 | 0 | 33 | 33 | 33 |
| | 窯 業 ・ 土 石 製 品 | ▲ 33 | ▲ 16 | 0 | 33 | 0 | 0 |
| | 鉄 鋼 | ▲ 16 | 0 | ▲ 16 | 0 | ▲ 16 | 0 |
| | はん用・生産用 ・業務用機械 | ▲ 22 | ▲ 22 | ▲ 33 | ▲ 11 | ▲ 33 | 0 |
| | 電 気 機 械 | 75 | 50 | 50 | ▲ 25 | ▲ 25 | ▲ 75 |
| | 輸 送 用 機 械 | 0 | 0 | 25 | 25 | 25 | 0 |
| 非製造業 | | 21 | 15 | 22 | 1 | 13 | ▲ 9 |
| | 建 設 | 31 | 19 | 31 | 0 | 23 | ▲ 8 |
| | 不 動 産 | 25 | 25 | 25 | 0 | 25 | 0 |
| | 物 品 賃 貸 | 67 | 33 | 34 | ▲ 33 | 0 | ▲ 34 |
| | 卸 売 | 15 | 7 | 29 | 14 | 7 | ▲ 22 |
| | 小 売 | 11 | ▲ 16 | ▲ 17 | ▲ 28 | ▲ 22 | ▲ 5 |
| | 運 輸 ・ 郵 便 | 0 | 0 | 0 | 0 | 17 | 17 |
| | 情 報 通 信 | 50 | 30 | 50 | 0 | 30 | ▲ 20 |
| | 電 気 ・ ガ ス | 25 | 25 | 25 | 0 | 25 | 0 |
| | 対事業所サービス | ▲ 15 | 29 | 15 | 30 | 15 | 0 |
| | 対個人サービス | ▲ 50 | ▲ 33 | ▲ 33 | 17 | ▲ 33 | 0 |
| | 宿泊・飲食サービス | 44 | 50 | 63 | 19 | 38 | ▲ 25 |
| 全国・全産業 | | 14 | 11 | 15 | 1 | 10 | ▲ 5 |
| 製造業 | | 5 | 6 | 8 | 3 | 5 | ▲ 3 |
| 非製造業 | | 20 | 15 | 20 | 0 | 14 | ▲ 6 |

(注) 「最近」の変化幅は、前回調査との対比。「先行き」の変化幅は、今回調査の「最近」との対比。以下同じ。

(2) 業況判断の推移

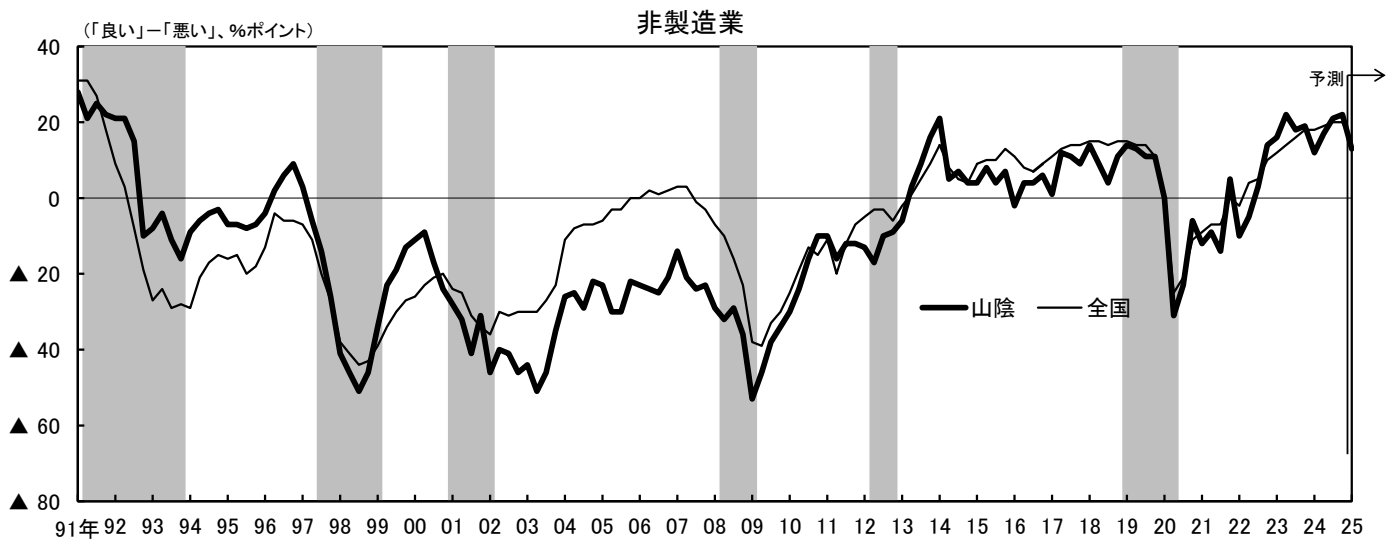
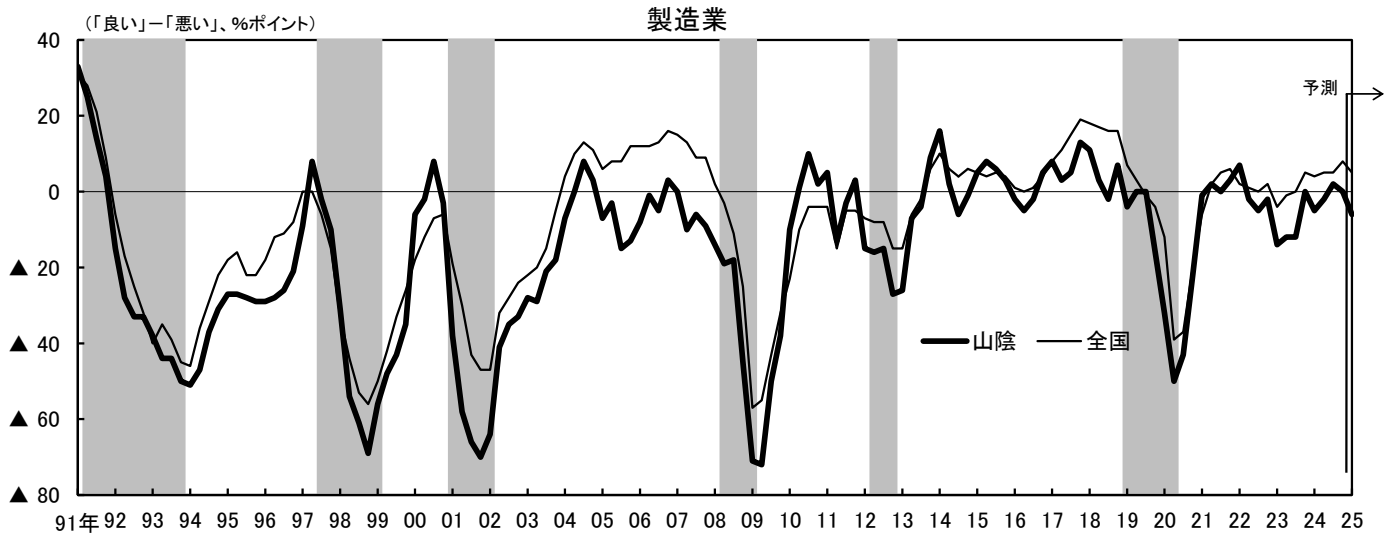
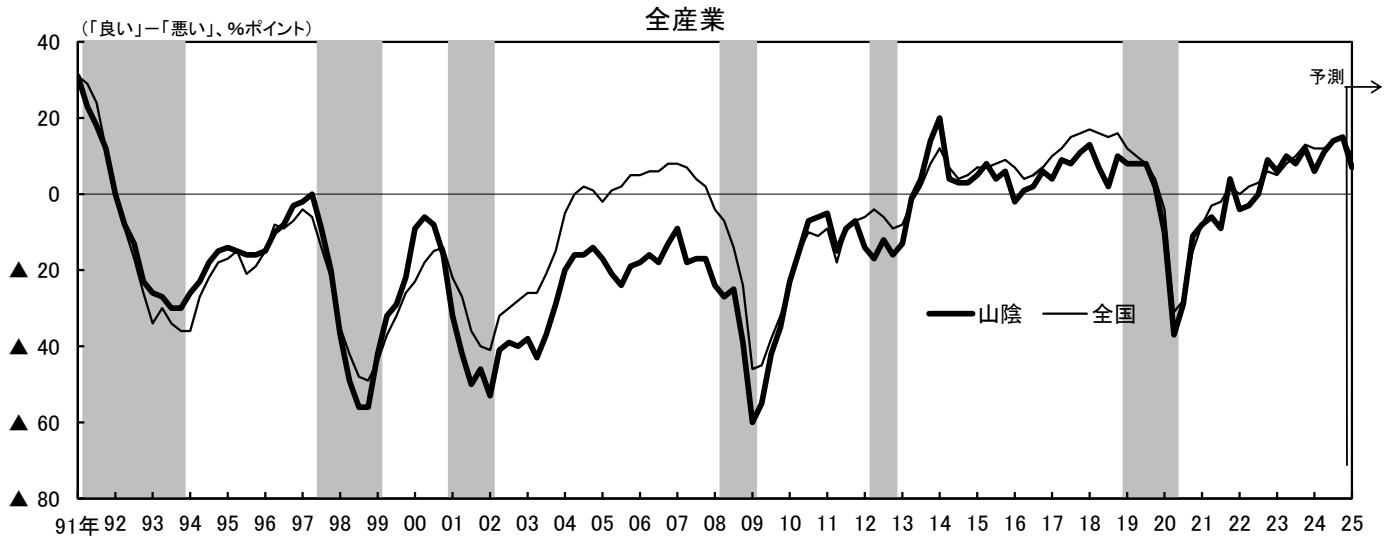

(注) シャドー部分は景気後退局面（内閣府調べ）。

2. 製品需給と在庫判断

(1) 製品需給判断

「需要超過」－「供給超過」、回答社数構成比、%ポイント

| (調査時点) | 2024年9月調査 | | 2024年12月調査 | | | |
|--------|-----------|------|------------|-----|------|-----|
| | 最近 | 先行き | 最近 | 先行き | | 変化幅 |
| | | | | 変化幅 | 変化幅 | |
| 山陰・全産業 | ▲ 17 | ▲ 16 | ▲ 15 | 2 | ▲ 16 | ▲ 1 |
| 製造業 | ▲ 30 | ▲ 27 | ▲ 28 | 2 | ▲ 28 | 0 |
| 非製造業 | ▲ 9 | ▲ 10 | ▲ 9 | 0 | ▲ 10 | ▲ 1 |

山陰の製品需給判断の推移

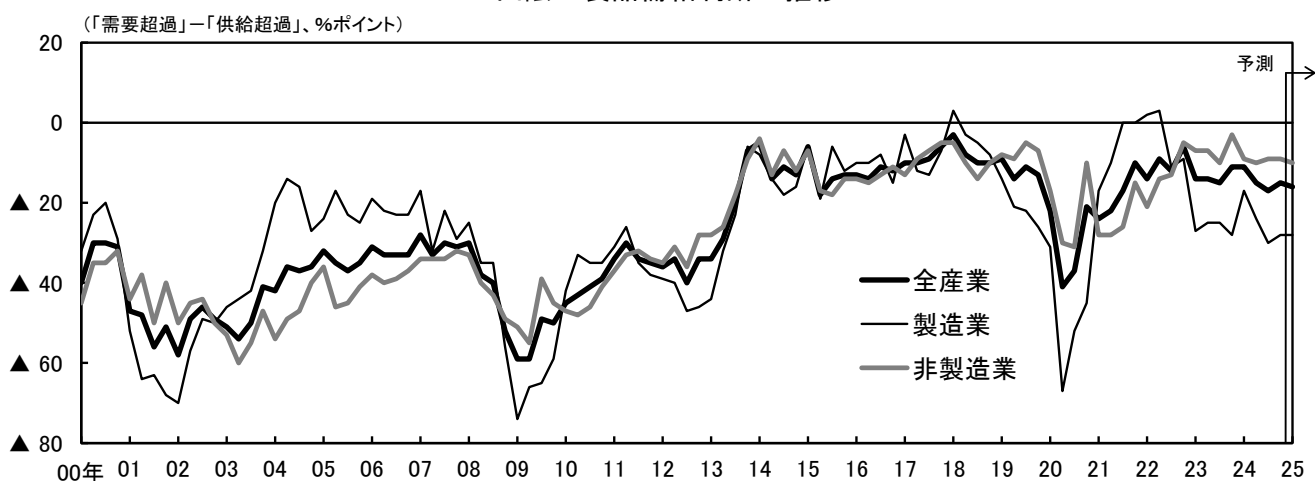

(2) 製商品在庫水準判断

「過大」－「不足」、回答社数構成比、%ポイント

| (調査時点) | 2024年9月調査 | | 2024年12月調査 | |
|--------|-----------|-----|------------|-----|
| | 最近 | 先行き | 最近 | 変化幅 |
| | | | | 変化幅 |
| 山陰・製造業 | 9 | | 2 | ▲ 7 |

山陰・製造業の製商品在庫水準判断の推移

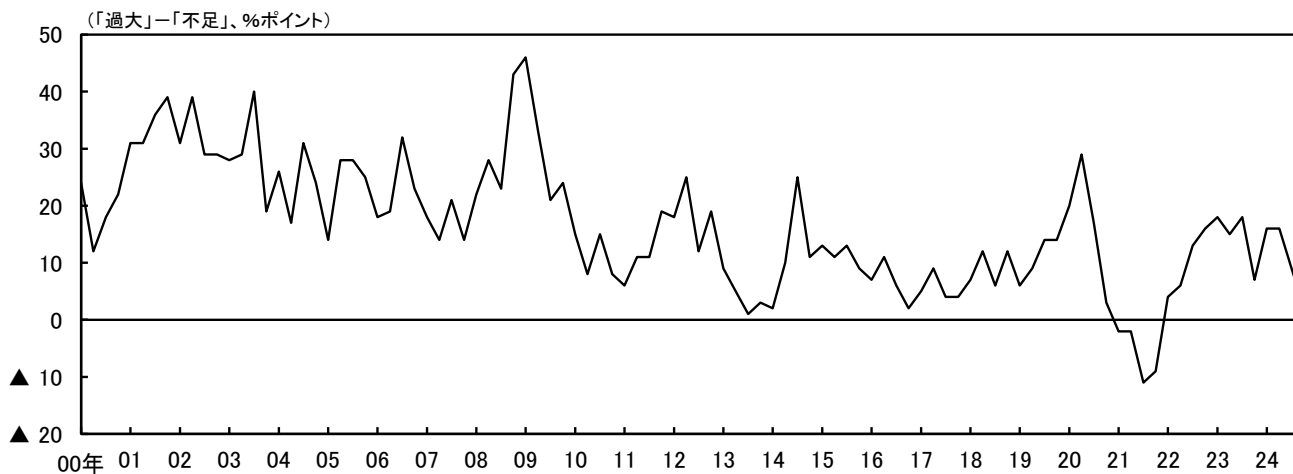

3. 価格判断

(1) 販売価格判断

「上昇」－「下落」、回答社数構成比、%ポイント

| (調査時点) | 2024年9月調査 | | 2024年12月調査 | | | |
|--------|-----------|-----|------------|-----|-----|-----|
| | 最近 | 先行き | 最近 | 先行き | | |
| | | | | 変化幅 | 変化幅 | |
| 山陰・全産業 | 28 | 31 | 30 | 2 | 31 | 1 |
| 製造業 | 23 | 31 | 36 | 13 | 35 | ▲ 1 |
| 非製造業 | 30 | 31 | 28 | ▲ 2 | 29 | 1 |

(2) 仕入価格判断

「上昇」－「下落」、回答社数構成比、%ポイント

| (調査時点) | 2024年9月調査 | | 2024年12月調査 | | | |
|--------|-----------|-----|------------|-----|-----|---|
| | 最近 | 先行き | 最近 | 先行き | | |
| | | | | 変化幅 | 変化幅 | |
| 山陰・全産業 | 50 | 49 | 52 | 2 | 52 | 0 |
| 製造業 | 39 | 41 | 48 | 9 | 50 | 2 |
| 非製造業 | 54 | 53 | 54 | 0 | 54 | 0 |

山陰・全産業の価格判断の推移

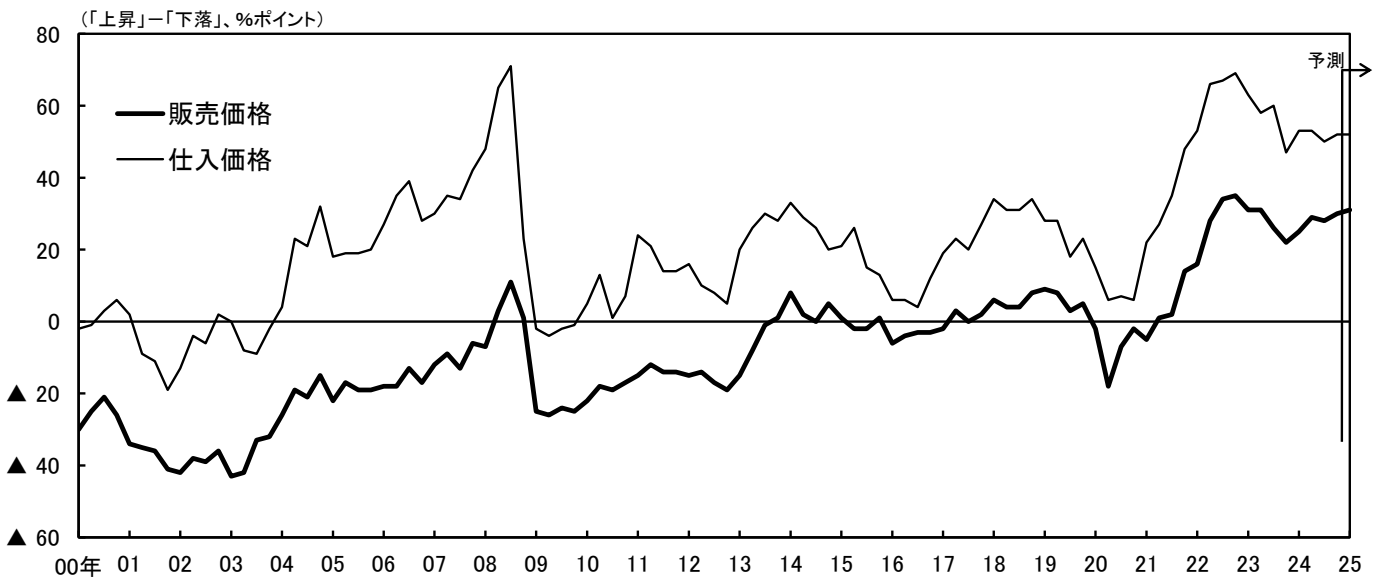

4. 売上・収益計画

(1) 売上高

前年度比、前年同期比、（ ）内は前回比修正率、%

| | 2023年度<実績> | | | 2024年度<計画> | | |
|--------|------------|-------|-------|----------------|--------------|----------------|
| | | 上期 | 下期 | | 上期 | 下期 |
| 山陰・全産業 | 0.4 | 0.1 | 0.7 | 3.2 (▲ 1.3) | 3.0 (0.9) | 3.5 (▲ 3.4) |
| 製造業 | ▲ 1.7 | ▲ 3.2 | ▲ 0.2 | 2.1 (▲ 3.1) | 1.8 (0.7) | 2.5 (▲ 6.5) |
| 非製造業 | 4.7 | 7.3 | 2.5 | 5.3 (2.0) | 5.3 (1.2) | 5.2 (2.7) |

(2) 経常利益

前年度比、前年同期比、（ ）内は前回比修正率、%

| | 2023年度<実績> | | | 2024年度<計画> | | |
|--------|------------|------|--------|------------------|----------------|-------------------|
| | | 上期 | 下期 | | 上期 | 下期 |
| 山陰・全産業 | 2.5 | 3.9 | 1.1 | ▲ 5.1 (▲ 1.9) | ▲ 4.1 (6.0) | ▲ 6.1 (▲ 8.8) |
| 製造業 | 3.1 | 2.7 | 3.6 | ▲ 6.0 (▲ 3.6) | ▲ 5.3 (4.6) | ▲ 6.8 (▲ 10.8) |
| 非製造業 | ▲ 1.8 | 13.6 | ▲ 11.7 | 0.9 (9.6) | 4.4 (15.9) | ▲ 2.0 (4.6) |

(3) 売上高経常利益率

()内は前回比修正幅、%、%ポイント

| | 2023年度<実績> | | | 2024年度<計画> | | |
|--------|------------|-------|-------|------------------|-----------------|-------------------|
| | | 上期 | 下期 | | 上期 | 下期 |
| 山陰・全産業 | 8.40 | 8.51 | 8.30 | 7.97 (▲ 0.03) | 8.18 (0.35) | 7.77 (▲ 0.39) |
| 製造業 | 12.18 | 12.31 | 12.05 | 11.89 (0.03) | 12.21 (0.37) | 11.58 (▲ 0.29) |
| 非製造業 | 2.74 | 2.60 | 2.86 | 2.63 (0.19) | 2.56 (0.32) | 2.69 (0.06) |

5. 設備投資計画等

(1) 設備投資額（含む土地投資額）

前年度比、%

| | 2023年度 | 2024年度 | |
|--------|--------|--------|--------|
| | <実績> | <計画> | 前年比修正率 |
| 山陰・全産業 | 6.3 | ▲ 16.2 | 4.8 |
| 製造業 | 23.1 | ▲ 15.7 | 4.0 |
| 非製造業 | ▲ 22.3 | ▲ 17.6 | 7.0 |

(注) リース会計対応ベース。

(2) 生産・営業用設備判断

「過剰」－「不足」、回答社数構成比、%ポイント

| (調査時点) | 2024年9月調査 | | 2024年12月調査 | | | |
|--------|-----------|-----|------------|-----|-----|-----|
| | 最近 | 先行き | 最近 | 先行き | | 変化幅 |
| | | | | 変化幅 | 変化幅 | |
| 山陰・全産業 | 2 | ▲ 1 | 1 | ▲ 1 | ▲ 2 | ▲ 3 |
| 製造業 | 2 | 0 | 2 | 0 | ▲ 6 | ▲ 8 |
| 非製造業 | 2 | ▲ 1 | 1 | ▲ 1 | ▲ 1 | ▲ 2 |

山陰の生産・営業用設備判断の推移

(「過剰」－「不足」、%ポイント)

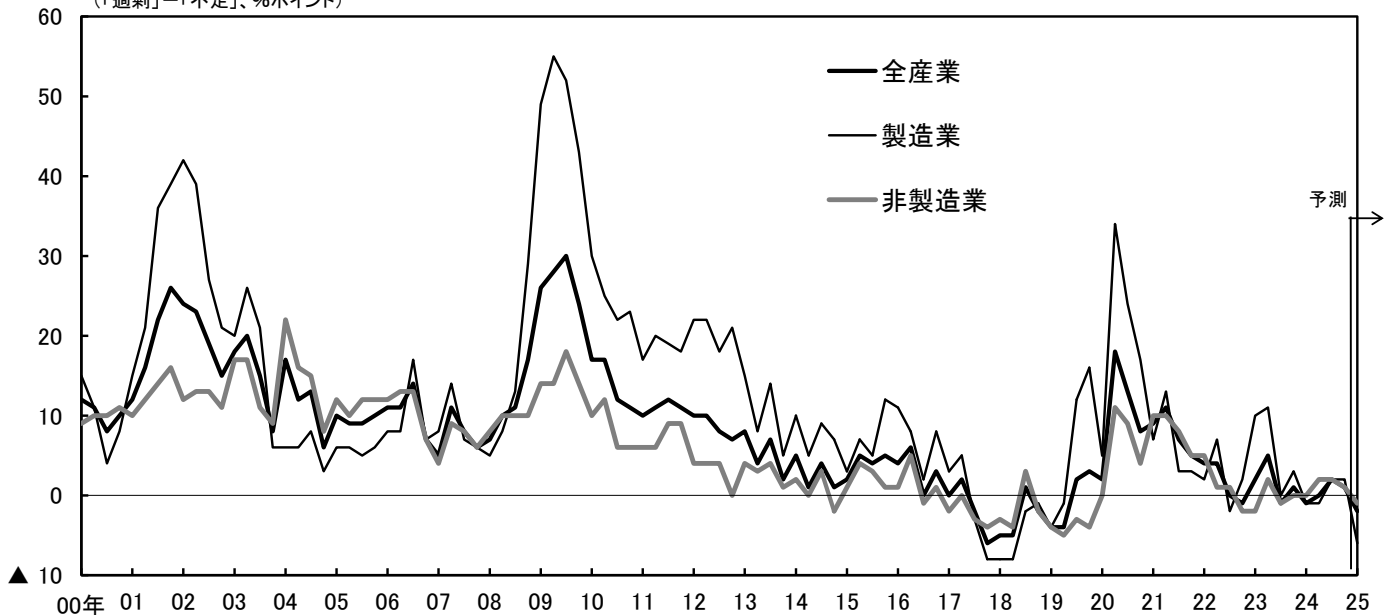

6. 雇用

(1) 雇用人員判断

「過剰」－「不足」、回答社数構成比、%ポイント

| (調査時点) | 2024年9月調査 | | 2024年12月調査 | | | |
|--------|-----------|------|------------|-----|------|-----|
| | 最近 | 先行き | 最近 | 先行き | | 変化幅 |
| | | | | 変化幅 | 変化幅 | |
| 山陰・全産業 | ▲ 39 | ▲ 45 | ▲ 40 | ▲ 1 | ▲ 44 | ▲ 4 |
| 製造業 | ▲ 25 | ▲ 40 | ▲ 29 | ▲ 4 | ▲ 37 | ▲ 8 |
| 非製造業 | ▲ 45 | ▲ 47 | ▲ 45 | 0 | ▲ 47 | ▲ 2 |

山陰の雇用人員判断の推移

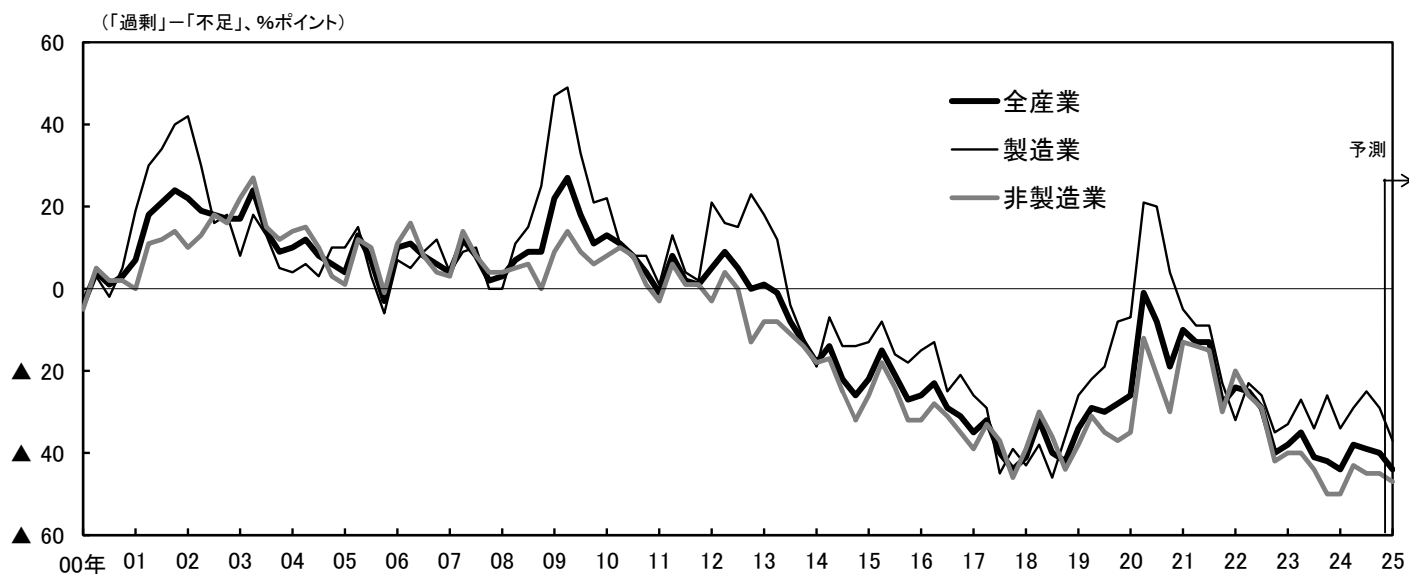

(2) 新卒採用計画

前年度比、%

| | 2023年度 | 2024年度 | | 2025年度 | |
|--------|--------|--------|-------|--------|--------|
| | <実績> | <計画> | 修正率 | <計画> | 修正率 |
| 山陰・全産業 | ▲ 3.7 | ▲ 2.6 | ▲ 3.6 | 5.0 | ▲ 15.5 |
| 製造業 | 17.1 | ▲ 6.7 | ▲ 2.9 | ▲ 0.4 | ▲ 15.7 |
| 非製造業 | ▲ 18.2 | 1.4 | ▲ 4.3 | 10.0 | ▲ 15.3 |

7. 企業金融関連判断

(1) 資金繰り判断

「楽である」－「苦しい」、回答社数構成比、%ポイント

| (調査時点) | 2024年9月調査 | | 2024年12月調査 | |
|--------|-----------|-----|------------|-----|
| | 最近 | 先行き | 最近 | 変化幅 |
| 山陰・全産業 | 3 | | 3 | 0 |

(2) 金融機関の貸出態度判断

「緩い」－「厳しい」、回答社数構成比、%ポイント

| (調査時点) | 2024年9月調査 | | 2024年12月調査 | |
|--------|-----------|-----|------------|-----|
| | 最近 | 先行き | 最近 | 変化幅 |
| 山陰・全産業 | 12 | | 11 | ▲ 1 |

(3) 借入金利水準判断

「上昇」－「低下」、回答社数構成比、%ポイント

| (調査時点) | 2024年9月調査 | | 2024年12月調査 | | | |
|--------|-----------|-----|------------|-----|-----|-----|
| | 最近 | 先行き | 最近 | 変化幅 | 先行き | 変化幅 |
| 山陰・全産業 | 54 | 57 | 46 | ▲ 8 | 48 | 2 |

山陰・全産業の企業金融関連判断の推移

