

當所割引

手形記入帳

明治 卅六年	種類	番號	依頼人	元帳 丁數	裏書人 又 振出 人	仕拂人	元帳 丁數
2553/	2.1	2553/	办		新田山田	王 鐵 修 吉	17/8
2560/		2560/			新田山田	新 原 平 以 郎	17/9
2561/		2561/			口 本 製 材	平 井 七 之 郎	107/5
2562/		2562/			崎 子 挽 索	木 村 亮 彦	177/9
2566/		2566/			大 坂 城 築 造	木 下 伴 如	157/9
2568/		2568/			作 永 抽 去	植 垣 康 良	185/8
2573/		2573/			三 本 木 七	平 井 七 之 郎	125/9
2577/		2577/			渡 田 節 氏	宮 川 貞 七	33/9
2587/		2587/			山 田 節 氏	平 井 七 之 郎	77/9
2588/		2588/			口 本 製 材	平 井 七 之 郎	127/9
2594/		2594/			山 田 節 氏	新 原 平 以 郎	75/9
2596/		2596/			渡 田 節 氏	三 本 木 七	9/8
2607/		2607/			三 本 木 七	平 井 七 之 郎	125/9
2610/		2610/			口 本 製 材	平 井 七 之 郎	127/9
2611/		2611/			渡 田 節 氏	宮 川 貞 七	33/9
2613/		2613/			新 原 平 以 郎	木 村 亮 彦	182/9
2615/		2615/			新 原 平 以 郎	植 垣 康 良	109/8
2616/		2616/			崎 子 挽 索	新 原 平 以 郎	75/9
2623/		2623/			手 帳 小 未	新 原 平 以 郎	227/8
2636/	2.5	2636/	心 十 八 大 支		新 原 平 以 郎	川 比 佐 五 郎	147/9
2641/	2.6	2641/	百 三 十		新 原 平 以 郎	木 村 亮 彦	177/9
2651/		2651/			渡 田 元 平	平 井 七 之 郎	37/9
2654/		2654/			山 西 渡 去	植 垣 康 良	187/8
2665/		2665/			新 原 平 以 郎		
2684/		2684/			宮 川 貞 七	渡 田 節 氏	117/9
2692/		2692/			新 原 平 以 郎	宮 川 貞 七	96/9
2693/		2693/			新 原 平 以 郎	平 井 七 之 郎	140/9
2697/		2697/			新 原 平 以 郎	宮 川 貞 七	96/9
2699/		2699/			上 田 長 三 郎	植 垣 康 良	110/8
2707/		2707/			新 原 平 以 郎		
2718/		2718/			新 原 平 以 郎	渡 田 節 氏	26/9
2728/		2728/			新 原 平 以 郎	木 村 亮 彦	182/9
					新 原 平 以 郎	清水 伴 如	24/8

手形 月日	期限	期日	金額	割引 日數	割引料 割合	割引料	取立 月日	摘要
			6261763			25298		前筆繰越
629		921	35000	11	16	61831		
721		91	3217	12		2691		
1		2	32500	13		672		
13		3	13000	14		402		
630		5	61500	16		157		
729			35000			89		
14		8	60000	19		182		
6		10	42000	21		144		
1		15	57900	26		240		
10			32700	26		136		
20			32400			124		
21		20	29600	31		146		分付
18			55000			272		
28		25	27300	36		157		
19		28	37300	39		232		
20		29	35000	40		224		
31		30	60000	41		262		
55			5460			35		
720			20000			31		
813		1017	60000	54		518		分付
96		97	27000	13		5697		
18		8	37200	14		195		
6		10	57000	16		145		
2			93900			240		
11		11	75000	17		204		
24		16	153600	23		558		
88		17	50000	23		184		
724			161400			592		
629		95	44270	10		184		
71		11	5000			80		
630		7	32000	12		62		
625		12	40000	17		122		
10		10	29000	15		90		
						31254		

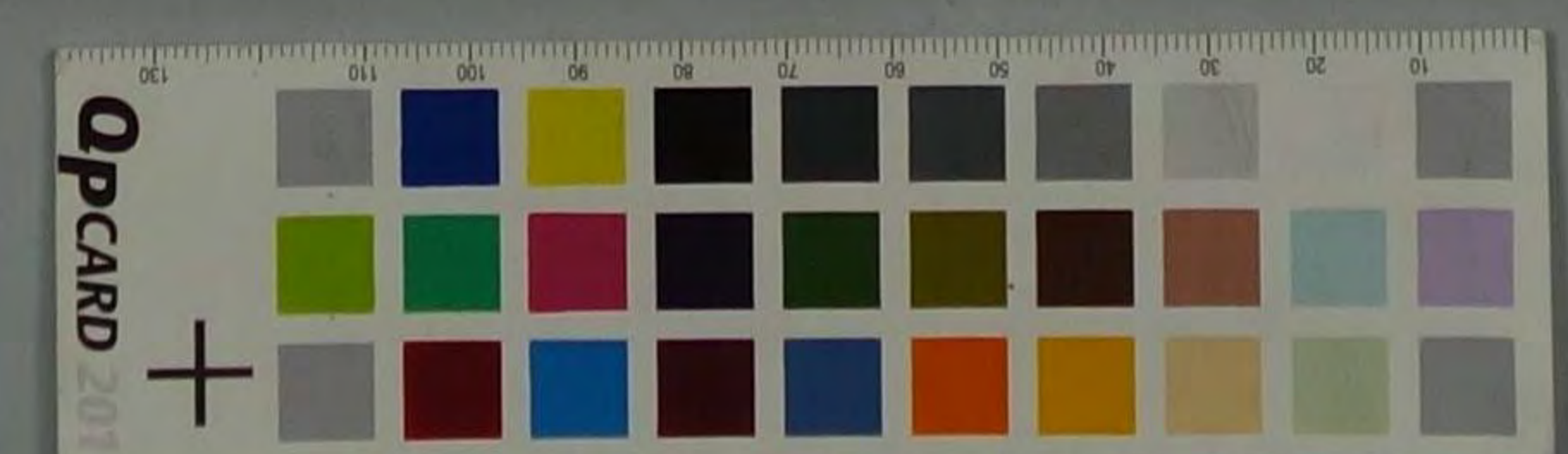

當所割引

手形記入帳

明治 卅六年	種類	番號	依頼人	元帳 丁數	裏書人又 振出人	仕拂人	元帳 丁數
827	約年	2700/	百三十一		久保儀三郎	青山政次郎	30/
		2706/			木下誠太郎	木下信助	187/
		2707/			河合保七	有田文吉	9/
28		2759/			西沢武助	珠政純	30/
		2763/			上田辰三郎	辰田前郎	171/
		2768/			尾川兼兵衛	辰田前郎	167/
		2771/			上坂成政	木下伊助	187/
		2776/			棚次辰三	明次三子	60/
		2790/			庄岡平二	木下忠三郎	130/
		2791/			里井田治郎	辰田三子	60/
		2796/			山本兼吉	日比庄兵衛	149/
29		2806/	坂名大支		木下如三郎	辰田忠兵衛	217/
		2813/			辰田忠兵衛	辰田忠兵衛	260/
		2813/			辰田忠兵衛	辰田忠兵衛	109/
		2820/			辰田忠兵衛	辰田忠兵衛	200/
		2820/			辰田忠兵衛	辰田忠兵衛	269/
		2827/			辰田忠兵衛	辰田忠兵衛	182/
		2827/			辰田忠兵衛	辰田忠兵衛	269/
		2827/			辰田忠兵衛	辰田忠兵衛	1487/
		2831/			辰田忠兵衛	辰田忠兵衛	149/
		2839/			辰田忠兵衛	辰田忠兵衛	192/
		2860/			辰田忠兵衛	辰田忠兵衛	1507/
		2864/			辰田忠兵衛	辰田忠兵衛	248/
		2865/			辰田忠兵衛	辰田忠兵衛	149/
		2869/			辰田忠兵衛	辰田忠兵衛	5/
		2870/			辰田忠兵衛	辰田忠兵衛	
		2871/			辰田忠兵衛	辰田忠兵衛	
		2874/			辰田忠兵衛	辰田忠兵衛	
		2877/			辰田忠兵衛	辰田忠兵衛	269/
		2882/			辰田忠兵衛	辰田忠兵衛	5/
31			七十八大支		辰田忠兵衛	辰田忠兵衛	
98		2890/	尾州		山本兼吉	日比庄兵衛	149/
		2897/			辰田忠兵衛	辰田忠兵衛	65/
		2902/					

手形 月日	期限 日	金額	割引 日數	割引料 割合	割引料	取立 月日	摘要
		79,339.30			312.54		前年繰上
7/26	9/16	240.00	21	在り	51	9/16	
1/14	1/18	182.00	28		252	4/18	
1/22	1/20	211.00	28		88	2/21	不付
2/1	1/25	254.95	29		117	1/25	
7/24		375.90			174		
1/26	1/26	730.00	30		350	1/26	
1/27	1/28	675.00	32		345	1/28	
8/10	1/17	200.00	11		25	9/7	
7/20	1/17	270.00	21		90	1/17	
1/30		400.00			134		
1/23	1/24	270.00	23		120	1/24	不付
1/23	9/14	210.00	17		57	9/14	
8/20	10/10	800.00	43		55	10/10	
8/15	1/15	200.00	48		152	1/15	
7/6	9/7	270.00	10		47	9/7	
1/29	1/16	230.00	19		69	1/16	
1/9		220.00			60		
1/16	1/20	250.00	25		92	1/21	不付
1/24	1/21	200.00	24		76		
6/3	1/22	440.00	25		176	1/22	
7/12	1/26	360.00	29		167	1/26	
1/30	1/29	435.00	30		208	1/28	不付
1/29	1/28	269.82	31		123		
	1/29	260.00	32		133	1/29	
	1/17	1,000.00			512		
	1/28	1,000.00			512		
	1/14	750.00			384		
8/22	1/30	750.00	33		184	1/30	
7/15		400.00			211		
1/31	10/23	300.00	54		259	10/23	
	1/1	170.00	24		62	10/1	
1/12	1/8	500.00	31		242	1/8	
1/1	1/18	500.00	38		288	1/18	
		92,768.95			2,762.1		

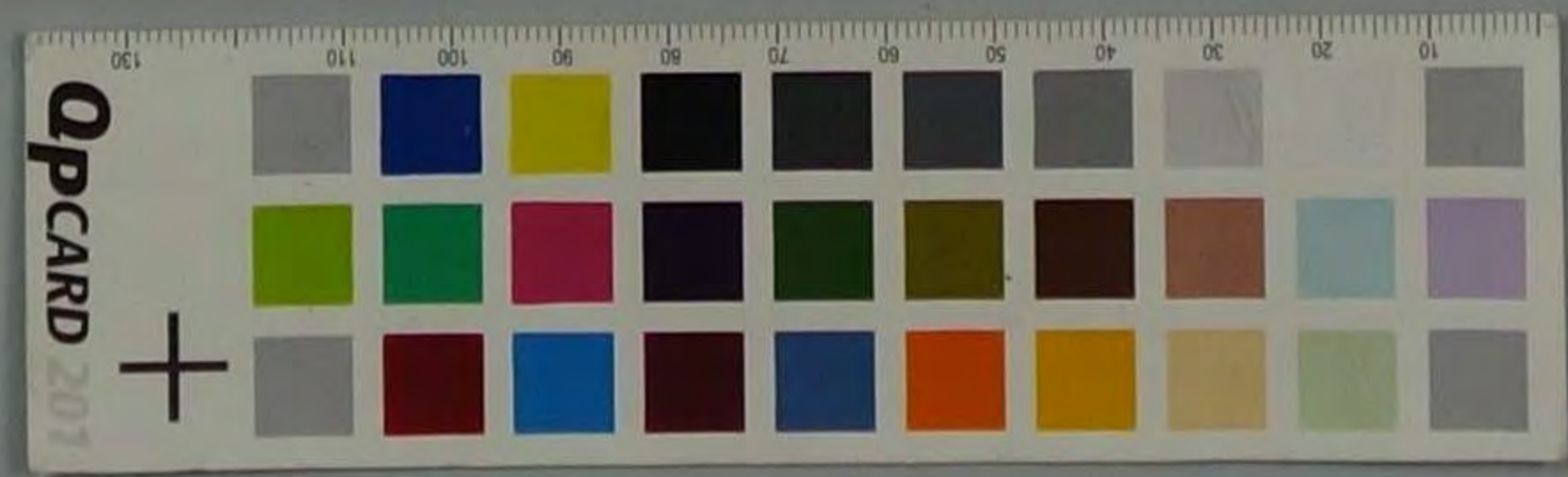

當 所 割 引

手 形 記 入 帳

明 治 卅 六 年	種 類	番 號	依 賴 人	元 帳 丁 數	真 書 人 又 振 出 人	仕 拂 人	元 帳 丁 數
9	約 手	2912/	尾 州		辻 采 二 年	河 所 帶 之 物	26/
10		2916/	尾 州		長 崎 振 出 局	木 村 之 二 二	15/
		2921/	"		長 崎 振 出 局	本 取 左 年	5/
		2926/	"		岡 本 元 七	元 木 定 花	22/
		2930/	"		岸 田 益 次 郎	沢 井 隆 年	15/
		2931/	"		渡 村 隆 年	年 井 隆 七	12/
		2932/	"		安 門 在 次 郎	有 友 左 年	5/
		2937/	"		本 方 吉 九 年	"	
10	21	2957/	"		山 田 井 兵 工	木 村 心 二 二	18/
		2961/	"		山 田 正 次 郎	有 友 右 年	5/
		2976/	"		中 島 健 吉	"	
11	30	2986/	尾 州		山 田 正 次 郎	長 崎 振 出 局	24/
		2991/	"		山 田 正 次 郎	有 友 右 年	34/
		2996/	"		山 田 正 次 郎	長 崎 振 出 局	15/
		3003/	"		山 田 正 次 郎	長 崎 振 出 局	19/
		3010/	"		山 田 正 次 郎	長 崎 振 出 局	9/
		3012/	"		山 田 正 次 郎	長 崎 振 出 局	26/
		3016/	"		山 田 正 次 郎	長 崎 振 出 局	17/
		3017/	"		山 田 正 次 郎	長 崎 振 出 局	18/
		3021/	"		山 田 正 次 郎	長 崎 振 出 局	18/
		3022/	"		山 田 正 次 郎	長 崎 振 出 局	17/
		3023/	"		山 田 正 次 郎	長 崎 振 出 局	40/
12	18	3054/	尾 州		山 田 正 次 郎	長 崎 振 出 局	9/
		3055/	"		山 田 正 次 郎	長 崎 振 出 局	15/
		3057/	"		山 田 正 次 郎	長 崎 振 出 局	15/
		3076/	"		山 田 正 次 郎	長 崎 振 出 局	10/
		3077/	"		山 田 正 次 郎	長 崎 振 出 局	15/
		3087/	"		山 田 正 次 郎	長 崎 振 出 局	26/
		3082/	"		山 田 正 次 郎	長 崎 振 出 局	15/
		3090/	"		山 田 正 次 郎	長 崎 振 出 局	9/
		3092/	"		山 田 正 次 郎	長 崎 振 出 局	26/
		3097/	"		山 田 正 次 郎	長 崎 振 出 局	15/
		3107/	"		山 田 正 次 郎	長 崎 振 出 局	10/

手 形 月 日	期 限	期 日	金 額	割 引 日 數	割 引 料 割 合	割 引 料	取 立 月 日	摘 要
			1276095			27601		前 年 結 算
2 19		10 22	20000	45	16	144	10 22	
7 12		9 30	47440	21		119	9 30	
8 7		10 22	50000	48		244	10 22	
9		9	50000	15		84	10 9	
10 31		10 28	10995	31		54	10 28	結
10 28		10 26	50000	32		256		
10 10		10 28	90000	34		489	10 28	
9 21		11 3	100000	40		640	11 4	結
10 16		10 27	39750	38		241	10 27	
10 18		10 30	50000	41		328	10 30	
10 25		12 3	50000	37		296	12 3	
10 3		10 5	47000	6		45	10 5	
10 26		10 7	40430	3		51	10 7	
10 27		10 2	48500			55		
10 16		10 3	39660	9		57	10 3	
10 13		10 9	33400	10		53	10 9	
10 16		10 10	30000	11		52	10 10	
10 3		10 10	37000			65		
10 1		10 1	57988			101	10 1	
10 1		10 1	58475			102	10 1	
10 14		10 11	57000	12		108	10 11	
10 10		10 12	45000	13		83	10 12	
10 30		12 31	13000	14		40	12 31	
10 31		11 12	25000	26		120	11 12	結
12 2		10 11	46500	20		148	10 11	
10 5		10 16	102640	25		214	10 16	
11 2		10 1	100000			400		
12 15		10 20	32000	29		426	10 20	
11 14		10 1	46949			219		
12 15		10 26	78000	35		486	10 26	
10 16		10 30	100000	39		624	10 30	結
10 5		10 3	48360	48		392	10 3	
11 24		10 1	31090	12		174	10 1	結
			1102490			44792		

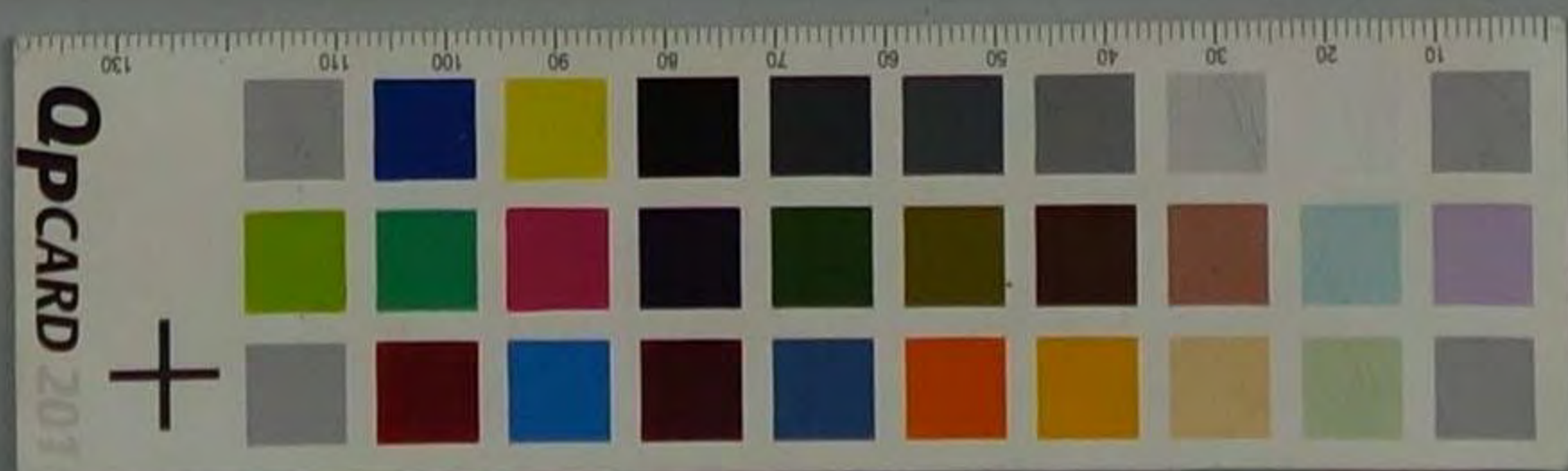

當 所 割 引

手 形 記 入 帳

明 治 卅 六 年	種 類	番 號	依 賴 人	元 帳 丁 數	裏 書 人 又 振 出 人	仕 拂 人	元 帳 丁 數
12 26	物 子	2108/22	寺 割 入 入		岩 谷 入 入	辻 竹 志 飛	104/
,	,	2116/	,		柴 田 共 二 所	木 村 光 飛	111/
,	,	2124/	,		池 山 流 水	穴 芝 飛 舟	144/
,	,	2132/	,		以 心 舟 二 所	柴 田 共 二 所	275/
,	,	2140/	,		柴 田 子 二 所	赤 松 辰 二 所	141/
,	,	2148/	,		小 心 和 二 所	堀 下 守 和	150/
,	,	2156/	北 入 入		岡 本 元 七	元 木 元 飛	231/
,	,	2164/	,		石 原 儀 形	日 比 庄 夫 夫	109/
,	,	2172/	,		河 合 采 七	菊 田 文 吉	117/
,	,	2180/	,		小 川 文 吉	北 川 廣 次 郎	111/
,	,	2188/	,		山 口 前 次 郎	吉 田 前 次 郎	200/
,	,	2196/	,		大 友 文 吉	引 札 團 扇	140/
,	,	2204/	北 流		井 畑 吉 次 郎	井 畑 入 入	140/
,	,	2212/	,		,	,	
,	,	2220/	,		,	,	
,	,	2228/	,		,	,	
,	,	2236/	,		,	,	
,	,	2244/	,		,	,	
,	,	2252/	,		,	,	
,	,	2260/	,		,	,	
,	,	2268/	北 流		井 畑 吉 次 郎	井 畑 入 入	140/
,	,	2276/	,		,	,	
,	,	2284/	,		,	,	
,	,	2292/	,		,	,	
,	,	2300/	北 流		宗 徳 政 己	大 川 鉄 二 所	140/
,	,	2308/	,		山 本 源 吉	大 川 二 十 色	121/
,	,	2316/	,		長 谷 川 行 二 所	長 谷 川 行 二 所	275/
,	,	2324/	,		福 吉 寺 合	阿 計 製 紙	8/
,	,	2332/	,		小 川 島 二 所	三 好 辰 飛	48/
26	,	2340/	北 入 入		池 田 吉 次 郎	池 田 吉 次 郎	231/
,	,	2348/	,		大 友 文 吉	引 札 團 扇	140/

手 形 期 月 日 限	期 日	金 額	割 引 日 數	割 引 料 割 合	割 引 料	取 立 月 日	摘 要
		1104724			44772		前 年 結 算
21/11	11/10	40700	17	11	110	07/11	前 年 結 算
11/18	11/16	21100	20		77	11/16	
12/21	12/20	40000	27		284	2/1	前 年 結 算
12/28	12/25	40000	40		412	11/16	
11/10	11/10	27100	60		220	11/16	
11/17	11/17	10700	15		121	11/17	
11/18	11/18	20000	20		15	11/18	
12/7	12/11	70000	47		145	2/12	前 年 結 算
12/9	12/8	27000	12		111	11/15	
12/16	12/17	20000	11		220	11/17	
12/18	12/18	18000	46		111	11/18	
12/16	12/20	80000	13		224	11/20	
12/12	12/7	20000	16		112	07/7	
12/14	12/11	18000	15		115	11/11	
12/17	12/16	21000	23		772	11/16	
12/20	12/18	17000	28		710	11/18	
12/22	12/19	21000	21		570	11/19	
12/21	12/17	17000	60		1000	11/17	
12/23	12/22	12000	40		562	2/2	
11/15	11/15	15000			1122		
12/20	12/16	70000	40		117	11/15	
12/17	12/17	17000	44		1407	11/17	
12/12	12/9	17000	47		1425	11/9	
12/11	12/10	21000	81		1718	11/10	
12/19	12/16	17000	60		1441	11/16	
12/22	12/22	17000	60		1520	11/22	
11/25	11/26	46500	62		247	11/26	
12/17	12/21	27000	25		252	2/1	前 年 結 算
12/15	12/21	11100			17		
11/25	12/20	70000	58		729	11/20	
12/9	12/14	87500	51		2045	11/14	
11/9	11/7	40000	12		55	11/7	
11/1	11/11	24700	16		57	11/11	前 年 結 算
		1047220			11705		

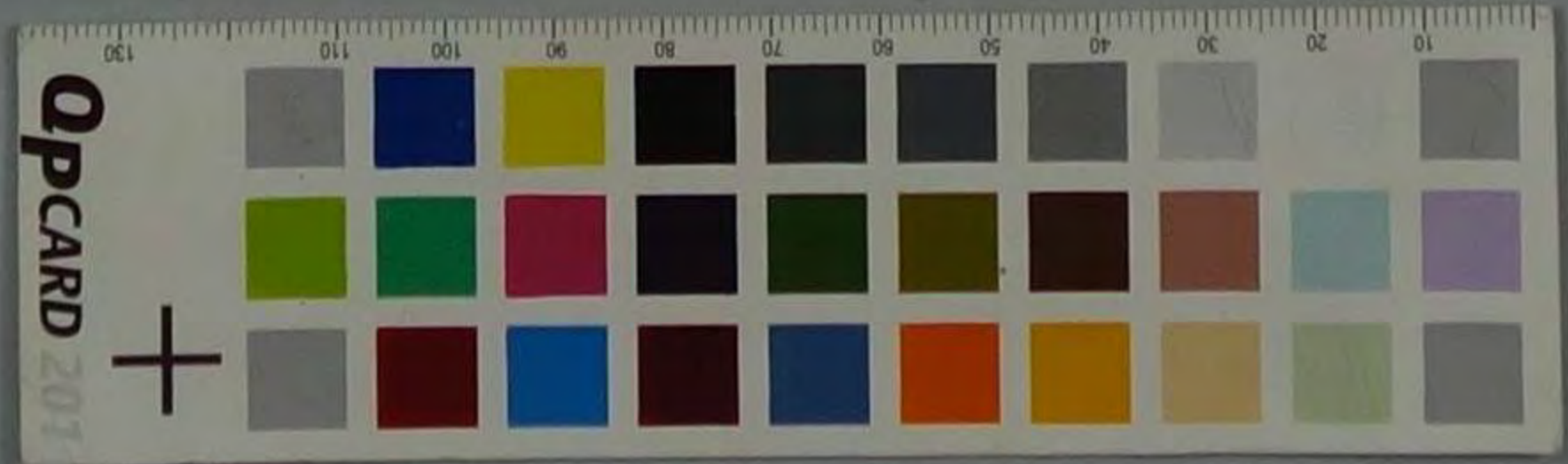

當所割引

手形記入帳

明治 卅六年	種類	番號	依頼人	元帳 丁數	裏書人 又 振出 人	仕拂人	元帳 丁數
12	65	221/10	...		津田大之助	平尾直八	100/1
		222/10			文司志弘	久木定哉	20/1
		223/10				衣川平次郎	20/1
		224/10			清山流形	衣川平次郎	40/1
		225/10			津田大之助	平尾直八	100/1
		226/10			清山流形	衣川平次郎	40/1
		227/10			田中政次郎	政上寛次郎	50/1
		228/10			津田大之助	平尾直八	100/1
		229/10			赤松辰之助	鈴木亮助	20/1
25		230/10	寺高入又		松木町瓜	地下守松	100/1
		231/10			岩谷大又	佐竹甚哉	100/1
		232/10			地下守松	去政元次郎	100/1
		233/10			熊谷兼次郎	森清五郎	200/1
		234/10			岩谷大又	佐竹甚哉	100/1
		235/10			清山流形	衣川平次郎	40/1
		236/10			小正和之助	蓮井春茂	100/1
		237/10			坂部高次郎	三輪孝吉	100/1
		238/10	百計守又		和田永吉	延谷平次郎	100/1
		239/10			高野調七	結城林清	200/1
		240/10			谷正林之助	白麻高次郎	80/1
		241/10			市金島三郎	平田中次郎	100/1
		242/10			中村重三郎	白麻高次郎	80/1
		243/10			山中吉良生	三宅采色	40/1
		244/10			谷正林之助	室川石三郎	100/1
		245/10	加 集		清山流形	衣川平次郎	40/1
		246/10			木村英七郎	木村江二	100/1
		247/10			伊東房吉	平崎亮哉	100/1
		248/10			辰巳清五郎	岩田長次郎	80/1
		249/10			口本梨針	平井七次郎	100/1
		250/10			文政成政	木下伊助	100/1
		251/10			森本芳輔	清水南次郎	100/1
		252/10			山田新作	延谷平次郎	100/1

手形 月日	期限	期日	金額	割引 日數	割引料 割合	割引料	取立 月日	摘要
11/11		11/12	104722.01			217.00		
11/10		11/12	100000.00	11	11	255.00	11/12	
11/10		11/12	280000.00	17		50.00	11/12	
11/10		11/12	200000.00	21		11.00	11/12	
11/11		11/12	480000.00	22		170.00	11/12	
11/11		11/12	100000.00	22		85.00	11/12	40
11/11		11/12	480000.00	21		188.00	11/12	
11/11		11/12	700000.00	21		210.00	11/12	
11/11		11/12	800000.00	27		222.00	11/12	
11/11		11/12	1000000.00	22		212.00	11/12	
11/11		11/12	400000.00	27		208.00	11/12	50
11/11		11/12	72210.00	12		111.00	11/12	
11/11		11/12	600000.00	21		210.00	11/12	
11/11		11/12	525000.00	27		212.00	11/12	
11/11		11/12	400000.00	21		241.00	11/12	
11/11		11/12	162000.00	27		161.00	11/12	
11/11		11/12	400000.00	21		252.00	11/12	
11/11		11/12	480000.00	27		211.00	11/12	
11/11		11/12	760000.00	21		712.00	11/12	3 2
11/11		11/12	80000.00	15		20.00	11/12	
11/11		11/12	200000.00	20		11.00	11/12	
11/11		11/12	80000.00			210.00	11/12	
11/11		11/12	87720.00	20		124.00	11/12	
11/11		11/12	700000.00	28		176.00	11/12	2 3
11/11		11/12	101780.00	40		652.00	11/12	
11/11		11/12	200000.00	25		172.00	11/12	
11/11		11/12	480000.00	10		70.00	11/12	37/6
11/11		11/12	270000.00	10		10.00	11/12	前年
11/11		11/12	250000.00	16		71.00	11/12	
11/11		11/12	117000.00			29.00	11/12	
11/11		11/12	267000.00	27		90.00	11/12	
11/11		11/12	140000.00			147.00	11/12	
11/11		11/12	275000.00	18		71.00	11/12	
11/11		11/12	100000.00	17		516.00	11/12	1 15
			141000.00			1275.00		
			1275000.00			76610.00		

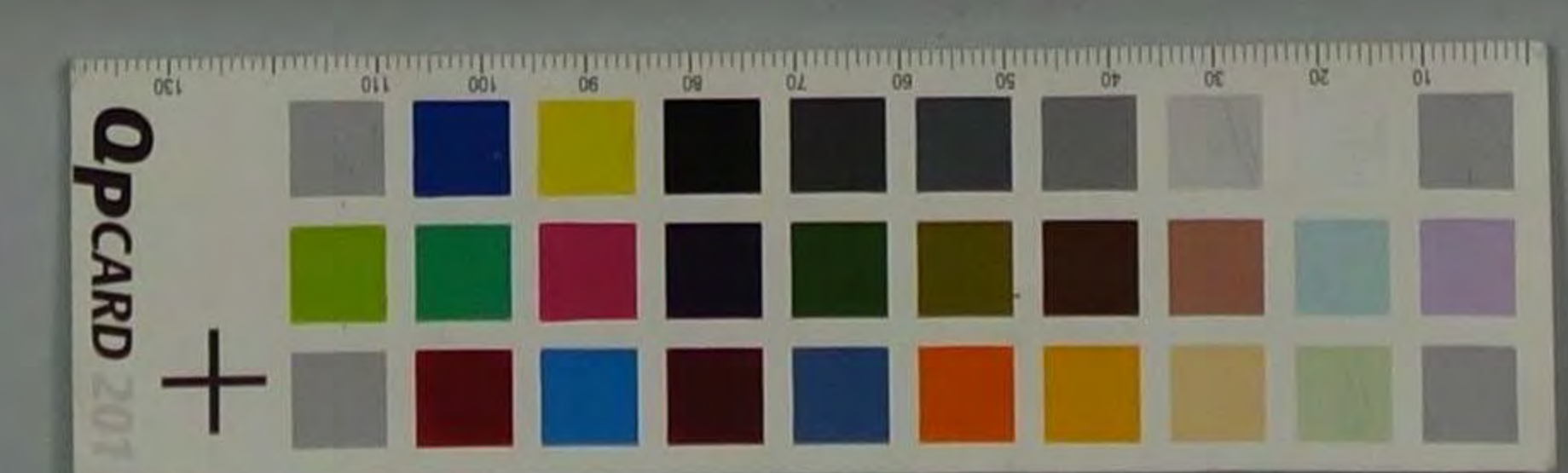

當所割引

手形記入帳

明治 卅六年	種類	番號	依頼人	元帳 丁數	裏書人 振出	又 人	仕拂人	元帳 丁數
12	約子	2401/2	加 兵		池田年吉	京田長兵衛	27/2	
		2402/2			大坂成取賣	木下守形	157/1	
		2403/2			三木太七	平井庄七	24/2	
		2407/2			紅谷平兵衛	京田長兵衛	27/2	
		2408/2			原田節郎	三川貞七	20/1	
		2412/2			成井友三郎	三木太七	9/1	
		2417/2			生谷外兵衛	桐重兵衛	11/1	
		2418/2			大坂成取賣	木下守形	157/1	
		2420/2			中村守三郎	南 登三郎	14/2	
		2421/2			日本製針	平井七之助	127/1	
		2422/2			木村興七郎	木村江一	150/1	
		2424/2			日本金屋	平田田三郎	11/2	
		2425/2			池田年吉	京田長兵衛	27/2	
		2427/2			成井友三郎	三木太七	9/1	
		2428/2			根津行儀	三井物産大	2/1	
		2429/2						
		2470/2			松本高成	乙重行儀	20/1	
29		2478/2	首計 寺 又		寺西杯三郎	製硝合資	242/2	
		2479/2	首計 寺 又		西尾小三郎	清川三干造	126/1	
		2484/2	大和 寺 又		井深次郎	百取甚茂	92/2	
		2486/2			板倉清次郎	加 村 昭太郎	175/2	
		2487/2				平塚 瑞三郎	120/2	
		2488/2			杉山 昇三郎	加 村 昭太郎	175/2	
		2492/2			日 倉 隆之助	杉山 勇吉	250/2	
		2494/2			川新 泰三郎	川新 清次郎	11/1	
		2495/2			日 倉 隆之助	杉山 勇吉	250/2	
20		2500/2	寺 寺 大 又		小 和 和 三郎	重 中 忠 良	148/2	
		2502/2			加 藤 隆 松			
		2504/2			川 田 七 右	安 田 前 兵衛	97/2	
		2507/2			源 田 節 三郎	杉 本 要 三	257/2	
		2512/2				杉 田 岩 松	260/2	
		2528/2			大 滝 岩 三郎	旭 下 市 松	180/2	
		2530/2			中 村 元 治	辰 友 隆 助	169/2	

手形 月日	期限	期日	金額	割引 日數	割引料 割合	割引料	取立 月日	摘要
11/20		11/16	20000	20	11	14	1/16	
" 16		" "	41270	"	"	175	" "	
" 17		" 17	50000	41	"	165	" 17	
" 17		" 15	47000	22	"	111	" "	
" "		" "	37100	"	"	132	" "	
12/1		" 20	61000	24	"	204	" 20	
" 2		" "	21070	"	"	10	" "	
11/20		" 22	48000	21	"	117	" 22	
11/24		" 22	28000	"	"	35	" "	
11/26		" 28	42000	27	"	157	" 28	
" 27		" 28	25000	"	"	105	1/21	支 = 0.5 2670
" 20		" 21	27450	18	"	104	2/1	支休
12/16		2/11	18000	16	"	110	" 12	支休
" 18		" 20	75000	18	"	511	" 20	
11/2		1/4	107800	5	"	1717	12/31	支休 4721
" 1		" 5	241000	12	"	4628	" "	支休 2507
10/2		" 12	1457000	16	"	5721	" "	支休 2276
12/4		2/10	72600	44	"	511	2/10	
" 26		" 16	54000	50	"	484	" 16	
" 4		" 1	288476	25	"	1615	2/1	
" 9		" "	65016	"	"	864	" "	
" 14		" "	44088	"	"	268	" "	
" 19		" "	75000	"	"	420	" "	
" 8		" 8	69000	27	"	410	" 3	
11/17		" 5	11000	89	"	68	" 5	
" 20		" 7	109147	41	"	715	" 7	支休
10/24		1/6	21000	8	"	27	3/6	
11/12		" 28	87040	25	"	147	" 28	
" 20		" "	20000	"	"	20	" "	
12/2		2/5	87200	88	"	226	2/4	支休
" 27		" 10	90000	48	"	619	" 10	
" 17		2/25	55000	58	"	510	" 25	
" 27		" 23	20000	65	"	208	" 23	
			28674046			9611		

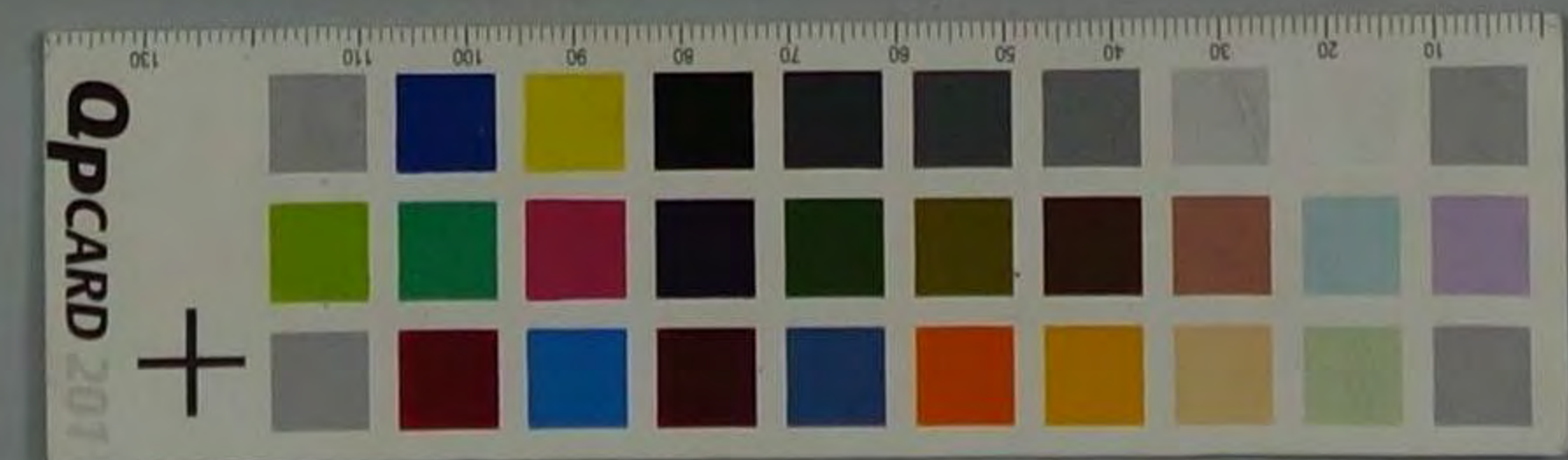

當 所 割 引

手 形 記 入 帳

明 治 卅 六 年	種 類	番 號	依 賴 人	元 帳 丁 數	裏 書 人 又 振 出 人	仕 拂 人	元 帳 丁 數	手 形 月 日	期 限	期 日	金 額	割 引 日 數	割 引 料 割 合	取 立 月 日	摘 要		
12	稻	2501/22	百三十一		端山治也	活倉平次郎	20/	11	20	1/10	20674246		96115				
		2502/			田中政次郎	波上寛次郎	20/	12	18	1/18	105000	28		206	1/18		
		2503/			板田大造	梅口辰之助	19/		2	2/2	4625	41		20	2/2		
		2504/			尾川弥三郎	日納茂七郎	14/		8	2/10	15000	48		108	2/10		
		2505/			取田熊三郎	塩木武治	11/		11	2/2	15000	1		128	2/2		
		2506/			尾川弥三郎	日納茂七郎	14/		8	2/15	10000	48		76	2/15		
		2507/			板井耕次	日比正次郎	14/		24	2/19	20000	52		665	2/19		
		2508/			平尾吉川	小坂高助	17/		15	2/20	100000	58		848	2/20		
		2509/			板井耕次	日比正次郎	14/		24	2/22	90000	56		806	2/22		
		2574/	百三十一		相和松松	森下村次郎	25/	11	4	1/6	25000	8		48	2/6		
		2575/			平口忠七	坂又木八十八	92/		6	1/1	20000	1		25	1/1		
		2580/			大坂誠敬	木下伊助	100/		7	2/7	27000	9		52	2/7		
		2587/			頼田誠治	延日春雄	64/		4	2/10	21126	12		59	2/10		
		2595/			中村重三郎	日藤名高	25/		2	2/11	21500	12		169	2/11		
		2697/			都築十次郎	岩日梯之助	197/		4	2/2	40000	1		12	2/2		
		2620/	百三十一		相和松林	木村正三	100/		21	2/24	29560	26		122	2/24		
		2620/			山口角次郎	森田曾次郎	200/		23	2/25	20000	58		125	2/25		
		2660/	百三十一		福井源次郎	三輪彦吉	17/	11	11	1/16	288796	17		96	1/16		
		2626/			井上佐助	藤原竜造	117/		1	2/19	25000	20		116	2/19		
		2629/			森野彦吉	小川廣次郎	127/		15	2/20	25000	21		117	2/20		
		2651/			岩日源三郎	荒畑原次郎	42/		16	2/14	200000	15		400	2/14		
		2667/	百一		大坂誠清	三井物産大支	24/		9	2/7	1000000	8		1200	2/7		
											25712291			101952			
20	15	24	5/23	百三十一	森野彦吉	三輪彦吉	13/8	26	11	30	2/5	29300	22	16	103	2/5	
			7/		辻平右衛門					30	1/10	45800	27		197	1/10	
			10/		小坂芳太郎	滝正助	246/5			22	2/20	25000	27		115	2/20	
			14/	百一	板田大造	板田大造	150/			11	30	2/2	52232	14		118	2/2
			17/		大坂誠治	板田大造	100/			12	5	2/5	50073	19		126	2/5
			19/		板田大造	空田共三郎	91/			4	2/3	63200	20		217	2/3	
			24/		岩日源三郎	板田大造	106/9	27	1	4	2/15	71722	27		209	2/15	
			25/		岩日源三郎	板田大造	150/			6	2/2	45000	4		194	2/2	
			26/		端山治也	空田共三郎	97/5	26	12	18	2/18	35200	30		408	2/18	
			30/		板田大造	板田大造	260/	27	1	14	2/22	130000	32		665	2/22	
											602778			2438			

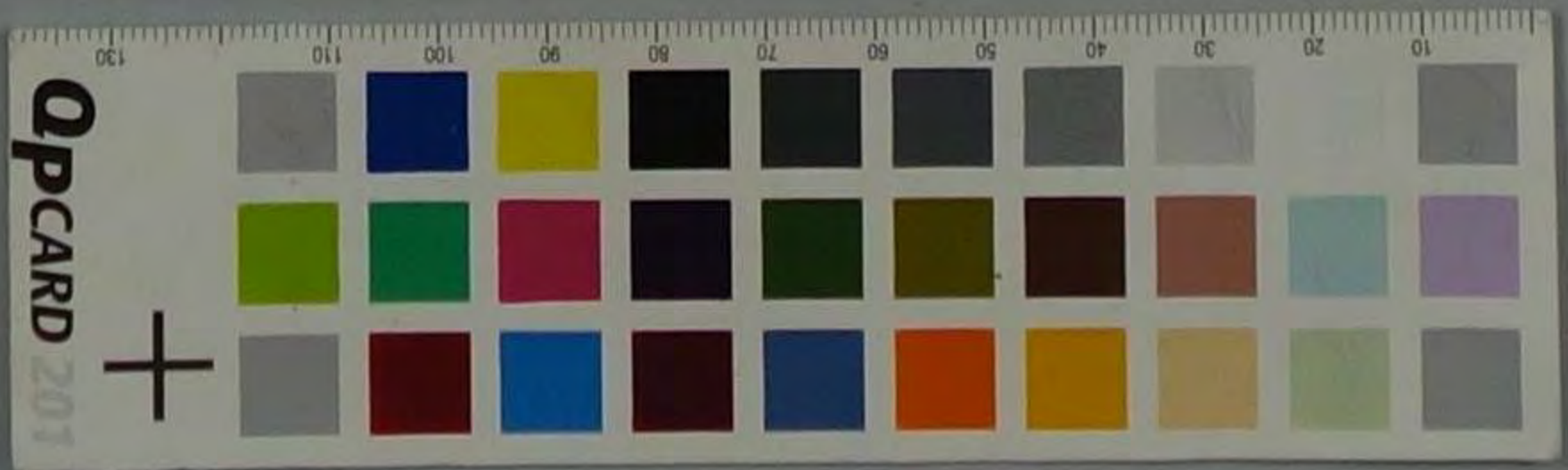

當所割引

手形記入帳

明治 卅三年	種類	番號	依頼人	元帳 丁數	裏書人又 振出人	仕拂人	元帳 丁數	手形 月日	期限	期日	金額	割引 日數	割引料 割合	割引料	取立 月日	摘要
		36/	岩手大支	057/	北田代右郎	杉本 辰之	057/	36/	0		102771					明書越
1	2	37/		177/	北田代右郎	杉本 辰之	177/	12/21		2 26	37700	33	16	229	225	利金
		40/		115/	北田代右郎	杉本 辰之	115/	1/25		1 25	25800	20		165	29	利金
		51/		157/	北田代右郎	杉本 辰之	157/	30/	7	3 5	25000	46		134	5 5	
		60/		154/	北田代右郎	杉本 辰之	154/	12/30		1 15	25000	56		224	15	
		65/		207/	北田代右郎	杉本 辰之	207/	1/26		2 29	45000	41		295	229	
		69/		171/	北田代右郎	杉本 辰之	171/	30/	12	3 10	14000	51		114	10	
		70/		140/	北田代右郎	杉本 辰之	140/	31/	12		20000			214	1	
		87/		161/	北田代右郎	杉本 辰之	161/	10/29		1 25	21000	5		168	25	
		89/		164/	北田代右郎	杉本 辰之	164/	11/30		2 3	20000	14		144	2 3	
		90/		164/	北田代右郎	杉本 辰之	164/	1/30		1 6	8356	17		22		
		92/		111/	北田代右郎	杉本 辰之	111/	12/18		1 15	82690	26		351	15	
		93/		226/	北田代右郎	杉本 辰之	226/	7/10			47750	26		193		
		98/		216/	北田代右郎	杉本 辰之	216/	11/20		1 16	14560	29		62	16	
		99/		140/	北田代右郎	杉本 辰之	140/	30/	1	1 17	14000	28		62	2 7	
		100/		245/	北田代右郎	杉本 辰之	245/	36/	10	2 5	20000	36		1152	2 5	
		104/		117/	北田代右郎	杉本 辰之	117/	30/	16	3 21	1174008	57		10706	22	利金
		105/		54/	北田代右郎	杉本 辰之	54/	11/24		1 29	40000	5		22	1 29	
		106/		34/	北田代右郎	杉本 辰之	34/	12/10		1 31	25771	7		28	2 1	利金
		107/		117/	北田代右郎	杉本 辰之	117/	11/30			57707			64		
		108/		245/	北田代右郎	杉本 辰之	245/	1/16		2 2	60000	9		86	2 2	
		109/		117/	北田代右郎	杉本 辰之	117/	12/2			2963588	4		6294		
		110/		117/	北田代右郎	杉本 辰之	117/	1/1		1 4	39000	11		63	2 4	
		111/		106/	北田代右郎	杉本 辰之	106/	11/16		1 5	60000	12		115		
		112/		117/	北田代右郎	杉本 辰之	117/	12/7			348408			663		
		113/		117/	北田代右郎	杉本 辰之	117/	11/21		1 7	50000	14		112	2 1	利金
		114/		17/	北田代右郎	杉本 辰之	17/	1/26		1 9	60000	16		153		
		115/		177/	北田代右郎	杉本 辰之	177/	12/7		1 12	29205	19		52	1 12	
		116/		177/	北田代右郎	杉本 辰之	177/	1/12		1 16	40000	23		158	1 16	
		117/		155/	北田代右郎	杉本 辰之	155/	30/	31	3 3	42160	44		296	3 8	
		118/		200/	北田代右郎	杉本 辰之	200/	1/15		1 15	37000	51		301	1 15	
		119/		16/	北田代右郎	杉本 辰之	16/	1/17		1 17	20000	53		17168	3 17	
		120/		82/	北田代右郎	杉本 辰之	82/	12/22		2 15	26000	20		83	2 15	
		121/		82/	北田代右郎	杉本 辰之	82/	1/21			3125			99		
											1814756			28508		



當所割引

手形記入帳

明治 卅年	種類	番號	依頼人	元帳 丁數	裏書人又 振出人	仕拂人	元帳 丁數
127	25	222/	田中		森野	北川	167/
		234/			森野	森野	47/
		257/			森野	森野	1/
		257/			森野	森野	137/
		257/			森野	森野	54/
		260/			森野	森野	23/
		261/			森野	森野	21/
		263/			森野	森野	23/
		264/			森野	森野	
		265/			森野	森野	
		267/			森野	森野	
		267/			森野	森野	
		267/			森野	森野	
		277/			森野	森野	20/
		282/			森野	森野	157/
		282/			森野	森野	244/
		291/			森野	森野	145/
		294/			森野	森野	168/
		299/			森野	森野	94/
		304/			森野	森野	17/
		314/			森野	森野	130/
		317/			森野	森野	106/
		321/			森野	森野	60/
		324/			森野	森野	109/
		329/			森野	森野	152/
		335/			森野	森野	97/
		345/			森野	森野	109/
		361/			森野	森野	210/
		363/			森野	森野	149/
		373/			森野	森野	92/
		377/			森野	森野	167/
		381/			森野	森野	57/
		393/			森野	森野	54/
		399/			森野	森野	167/

手形 月日	期限	期日	金額	割引 日數	割引料 割合	割引料	取立 月日	摘要
			1170716			28848		前金繰越
27/12	10	217	400000	22	11	1400	217	
	20		265000			330		
	14	20	250000	25		1000		
	24	21	186000	26		769	222	方止
	30	22	50000	27		216		
10/1		23	12437474	3		1597	23	
12/11		26	1750100	11		5050		
11/14		27	1488915	12		2858		方止
10/7			1034984			1736		
10/20		10	744513	15		1736		
10/7		13	853756	13		2746		
11/21		14	1632286	19		5116		方止
27/1	19	322	170000	56		152	322	
	25	25	367500	59		346		
			270000			250		223方止
12/9		216	286000	20		94	216	
	13	20	160000	24		57		
	14		420000	24		161		
	18	23	530000	27		230	222	
	24	25	490000	29		227	225	
	20	25	373100	9		125		
	19	16	192500	20		61	16	
11/20		20	165000	24		60	20	
27/1	16	32	143000	35		240	32	
	15	12	595000	45		644	12	
	15	26	682000	59		169	26	
26/12	10	225	381000	28		170	225	
	24	26	800000	29		371	26	
	27	27	200000	30		96	227	
	26	28	125000	31		359	28	方止
27/1	19	39	900000	41		590	39	
	15	15	200000	47		150	15	
26/12	21	229	1000000	27		422	229	
			1170726			4984		



當所割引

手形記入帳

明治 卅七年	種類	番號	依頼人	元帳 丁數	裏書人又 振出人	仕拂人	元帳 丁數
2	3	403	長谷田大次		板屋清以次	白以各社	90/8
	4	416	西三ノ		小由後以次	木下交和	177/7
		422			城田五一郎	和川殿以即	166/7
		424			森本友行	木下洋助	189/7
		425			老屋嘉助	森下洋助	42/7
		430			清塚基清	河部敏雄	2/7
		432			上田長三郎	三田和波以即	1/8
		433				青山貞助	34/7
		439			都築十右郎	老田梅之助	197/7
		440			森本友行	木下洋助	188/7
		448			出澤以即	三田和波	64/7
		454			酒井徳吉	吹田元五二	254/8
		466	尾加		尾深三郎	坂本龍五二	82/7
		469			藤前中	木下忠三郎	187/7
		473			中野山以即	日石輝龍	167/9
		474			新井流以即	新井流吉三	60/7
		475			新井流吉三	新井流吉三	150/7
		482	八十八大支		小川支店	老屋嘉助	195/7
		492				新井流吉三	32/8
		499	大改正名		木下洋助以即	白以各社	149/7
		492				浅野井以即	26/7
8		500	白三ノ		後藤武八郎	板本木以即	21/8
		501			三入武助	浅野井以即	26/7
		507			三川幸三郎	足田秀雄	24/7
		518			守田清三郎	荒塚清三郎	42/7
		520			三入林三郎	製硝合資	24/8
		527			永無一貫二	木村忠三郎	180/7
		530			笹谷平六郎	木村忠三郎	177/7
		532	新田新草次		浅野井以即	柴田与一郎	37/8
		540				杉田若松	26/7
		544			入友又次	引礼園扇	103/8
		561	杉田代次		岩谷利合入	浅野井以即	103/8
		570	白三ノ		長谷嘉三	廣谷定三郎	117/7

手形 月日	期限	期日	金額	割引 日數	割引料 割合	割引料	取立 月日	摘要
			11709265			41754		
12	19	3	39949	28	16	402	2	1
		20	21000	28		94	2	2
		21	25000	29		116	3	3
		22	52890			242	1	7
		14	17200			79	1	7
12	29	3	69819	30		335	7	4
		15	50000	31		248	7	5
			24265			120		
			20000			99		
12	23	2	51930	32		265	3	7 新株
		21	27550	34		149	2	8
		12	40200	35		225	2	9
12	19	2	19000	16		48	2	19
		13	27370	20		87	1	20
		15	16500	24		76	3	21
		15	50000	32		256	2	7 新株
		21	50000	17		136	2	20
		18	26280	42		176	1	16
		29	16038	53		127	1	28 新株
		26	42000	43		288	3	17
		25	28262	54		241	2	28
		11	10025	30		47	1	5
12	21	2	20000			36	1	1
		20	8942	35		47	1	10
12	10	2	20000	31		116	1	11
12	28	2	49000	40		215	1	15
12	20	2	48000	41		232	1	16
		16	27080	46		192	3	19
12	24	2	50000	11		151	2	20
12	28	2	90000	48		405	3	22 新株
		24	20000	52		260	1	28
		18	60000	14		196	2	18
		17	15000	47		121	3	23
			15050067			61260		



當 所 割 引

手 形 記 入 帳

明治 廿八年	種類	番 號	依 賴 人	元帳 丁數	裏書人又 振 出 人	仕 拂 人	元帳 丁數
乙	6	405	三 十	27/20	寺川源二郎	荒 塚 源 四郎	27/20
				175/	森 直 四郎	青山 貞 助	175/
				111/	赤川合資会社	木村 志二郎	180/
			加 集	177/	大上 隆 五郎	浅井 文 五郎	2/
				172/	生 谷 卯 五郎	棚 重 五郎	17/
				170/	日本製材	平井 七 之 郎	127/
				67/	山 崎 源 三郎	衣 笠 新 造	11/
				171/	浅井 文 三郎	三 木 太 次	3/
				155/	日本製材	木下 伊 助	151/
				104/	日本製材	平井 七 之 郎	127/
				110/	三 宅 宗 造	清水 菊 枝	77/
				117/	日本製材	平井 七 之 郎	127/
				120/	鍋 井 文 三郎	白井 康 七	112/
				125/	富木 林 三郎	近 谷 五 郎	109/
				120/	谷 友 三郎	岸 日 吉 四郎	150/
				123/	純川 隆 三郎	川 崎 重 三郎	124/
				127/	富田 氏 三郎	柳 下 守 次	171/
				127/	谷 友 三郎		
8			山 口	121/	松 生 三郎	根 津 房 次	241/
				127/	田 十 文 七	北 崎 喜 藏	141/
				124/	岩 井 隆 四郎	清水 武 二郎	175/
				124/	松 井 光 三郎	下 村 清 五郎	141/
				127/	西 原 隆 一 郎	衣 笠 新 造	114/
				110/	日本製材	根 津 房 次	241/
				120/	寺 三 隆 三郎	生 谷 卯 五郎	74/
				124/	岩 井 隆 四郎	柳 下 守 次	171/
				124/		清水 武 二郎	175/
				122/	山 口 仁 五郎	岸 日 吉 四郎	150/
				170/	合資 大 興 組	清水 利 三郎	115/
			三 十	177/	赤川合資会社	木村 志二郎	180/
				702/	山 崎 源 三郎	浅井 文 三郎	3/
				701/	二 田 氏 三郎	二 田 村 守 四郎	175/
				701/	赤川 隆 三郎	鈴木 美 三郎	241/

手形 月 日	期 限	期 日	金 額	割引 日 數	割引料 割 合	割引料	取立 月 日	摘 要
			180,000			66261		前 警 備 部
2/28		2/28	20000	41	16	2200	324	
2/22		2/22	22200	47		131	125	
2/11		2/16	24600	20		172	26	
2/25		2/18	41000	10		78	215	
2/21		2/11	17700	12		22	17	
2/11		2/11	24100	10		71	18	
2/11		2/11	41000	10		100	19	
2/21		2/10	20000	18		72	20	
2/17		2/9	41100			112	2	
2/10		2/26	21600	21		106	26	
2/27		2/17	11700	24		207	129	
2/10		2/10	22800	20		176	110	
2/4			11100			272	11	
2/25		2/18	10000	49		250	25	
2/21			21100			288		
2/21		2/20	20000	14		172	20	
2/21		2/10	18418	15		109	411	結
2/1			10244			6979		
2/2		2/2	20000	24		7180	22	
1/21		1/2	17800			18		
2/6		2/5	45100	27		208	15	
2/27		2/5	50000			210		
2/6		2/6	10000	25		44	7	結
2/25		2/5	248844	20		11900	3	
2/1		2/10	7470	22		27	10	
		2/3	45000			78	11	
2/8		2/3	20000			1024	11	
2/31		2/26	10000	47		276	24	結 一 部 結 結
2/1		2/21	58700	64		700	331	
2/21		2/18	26100	11		48	215	
2/11		2/20	22600	13		46	20	
2/26		2/22	50000	16		128	22	
2/16		2/28	10000	21		21	29	結 結
			24626187			56829		

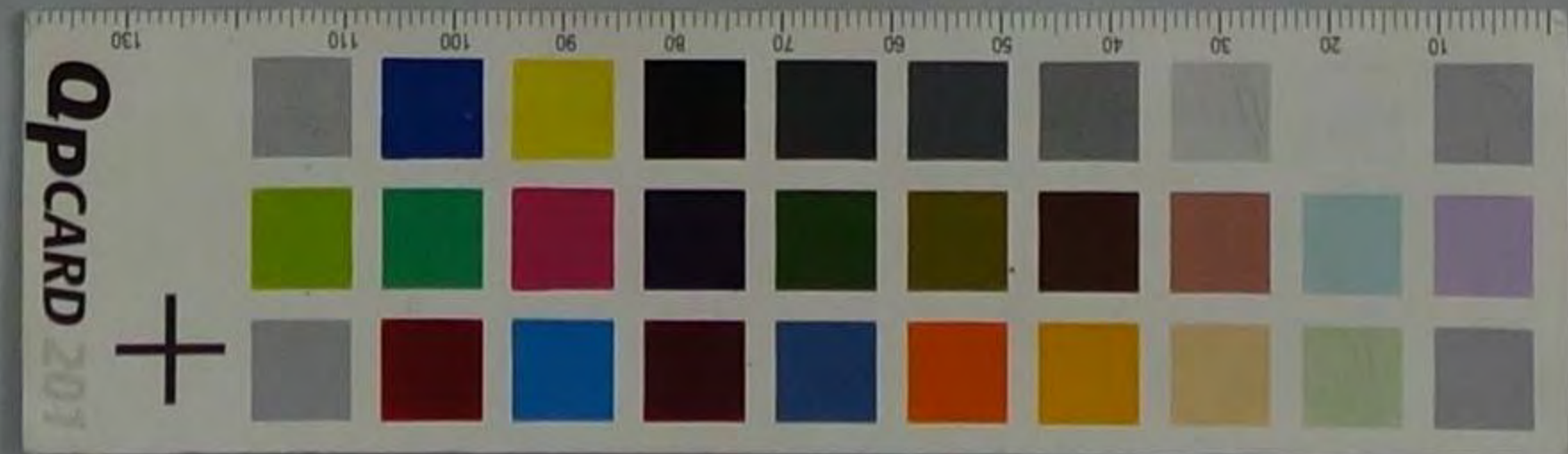

當所割引

手形記入帳

明治 卅八年	種類	番號	依頼人	元帳 丁數	裏書人 振出	又人	仕拂人	元帳 丁數
		710/1	三		山手原	木村	木村	150/1
		720/1	五		山手原	木村	木村	150/1
		730/1			山手原	木村	木村	150/1
		740/1			山手原	木村	木村	150/1
		750/1			山手原	木村	木村	150/1
		760/1			山手原	木村	木村	150/1
		770/1			山手原	木村	木村	150/1
		780/1			山手原	木村	木村	150/1
		790/1			山手原	木村	木村	150/1
		800/1			山手原	木村	木村	150/1
		810/1			山手原	木村	木村	150/1
		820/1			山手原	木村	木村	150/1
		830/1			山手原	木村	木村	150/1
		840/1			山手原	木村	木村	150/1
		850/1			山手原	木村	木村	150/1
		860/1			山手原	木村	木村	150/1
		870/1			山手原	木村	木村	150/1
		880/1			山手原	木村	木村	150/1
		890/1			山手原	木村	木村	150/1
		900/1			山手原	木村	木村	150/1

手形 月日	期限	期日	金額	割引 日數	割引料 割合	割引料	取立 月日	摘要
			246,2157			16627		
11/11		11/11	11180	21	16	12	2-29	林
11/21		11/21	21100	11	16	100	2-25	
11/27		11/27	21100	10	16	50	2-27	
11/18		11/18	11180	1	16	100	2-12	
11/11		11/11	21100	9	16	47	2-17	
11/16		11/16	21100	10	16	110	2-18	
11/21		11/21	11180	12	16	100	2-20	
11/22		11/22	11180	14	16	100	2-22	
11/24		11/24	11180	16	16	120	2-24	
11/27		11/27	11180	21	16	100	2-29	
11/1		11/1	7612	21	16	100	3-2	
11/11		11/11	42100	11	16	210	3-11	
11/16		11/16	11180	17	16	100	3-16	
11/20		11/20	148100	27	16	120	3-18	
11/26		11/26	21100	46	16	200	3-25	
11/28		11/28	21100	60	16	200	3-29	
11/12		11/12	21100	43	16	200	3-22	
11/21		11/21	20110	51	16	248	3-20	
11/28		11/28	21100	51	16	177	4-4	
11/2		11/2	16100	57	16	118	4-5	
11/6		11/6	16100	58	16	100	4-6	
11/8		11/8	20110	65	16	100	4-16	
11/22		11/22	1692	1	16	100	2-17	
11/10		11/10	52211	1	16	100	2-10	
11/11		11/11	1600	1	16	12	2-11	
11/22		11/22	19000	9	16	27	2-20	
11/21		11/21	1110	14	16	14	2-25	
11/25		11/25	2500	1	16	16	2-25	
11/30		11/30	1100	1	16	11	2-30	
11/21		11/21	15000	18	16	58	2-29	
11/1		11/1	20000	20	16	640	3-2	
11/24		11/24	20000	22	16	70	3-4	
11/9		11/9	29600	23	16	100	3-5	
			262,6396			98941		

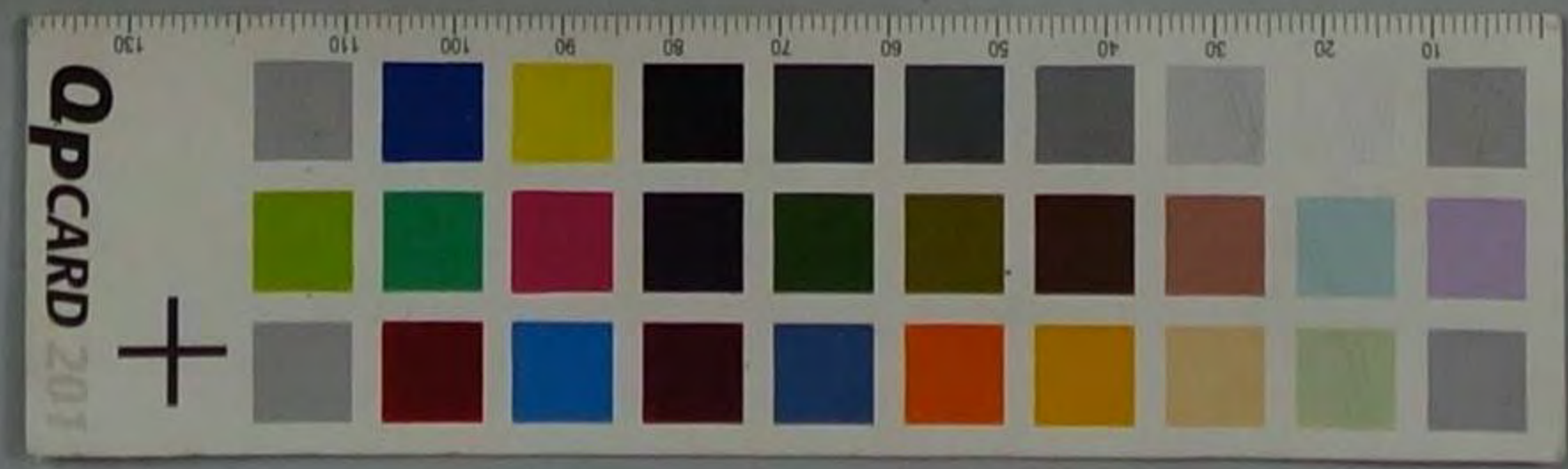

當所割引

手形記入帳

明治 卅八年	種類	番號	依頼人	元帳 丁數	裏書人 又 振出	仕拂人	元帳 丁數
2	12	約子	三三	十	辻久藏	南高松町	11/
					分三林三郎	相田泰次	11/
					辻久藏	松木高三	11/
					三田村三郎	松山勇吉	11/
					上川長三郎	木村金吾之助	11/
					赤木嘉吉	美馬勝三郎	11/
					三浦剛次	逆谷平次郎	11/
					分三林三郎	宮本富吉	11/
					山川甚三郎	久山吉河	11/
					大橋富三郎	赤根清一郎	11/
					辻久藏	南与三郎	11/
					伊藤忠三郎	佐木清三郎	11/
					辻久藏	宮井茂三郎	11/
					毛同志弘	久木定藏	11/
					林理三郎	赤根利平	11/
					馬地得美夫	佐原志次郎	11/
					田中政次郎	阪上寛美夫	11/
					木村保三郎	逆谷平次郎	11/
					岩城重三郎	乙宅嘉七	11/
					辻久藏	南与三郎	11/
					赤松辰之助	酒井山美夫	11/
					辻久藏	南塔次郎	11/
					井上隆美夫	乙宅栄造	11/
					松田栄三郎	乙宅栄造	11/
					瀬戸久三郎	純野一右衛門	11/
					高見次美夫	南塔次郎	11/
					中井勝三郎	白鹿野底	11/
					瀬戸久三郎	岸田文吉	11/
					辻久藏	南塔次郎	11/
					植芝利吉	志賀理三郎	11/
					山川甚三郎	森本清助	11/
					分三林三郎	宮川石里良造	11/

手形 月日	期限	期日	金額	割引 日數	割引料 割合	割引料	取立 月日	摘要
			262,163.96			90.94		
1	5	2	870.29	23	16	137	1	5
2	2	2	226.50	"	"	28	"	"
3	1	2	444.18	"	"	126	"	"
4	1	1	172.00	"	"	82.8	1	5
5	10	1	211.71	"	"	7.5	"	"
6	20	1	700.00	24	"	26.8	7	5#
7	11	11	146.80	20	"	6.5	10	"
8	2	2	354.00	"	"	17.2	"	"
9	16	2	210.00	"	"	9.4	"	"
10	12	2	100.00	"	"	4.4	"	"
11	29	11	500.00	29	"	8.91	11	"
12	2	12	276.80	30	"	8.84	12	"
13	18	15	200.00	33	"	2.64	15	"
14	1	16	169.29	64	"	9.1	16	"
15	18	"	140.00	"	"	7.6	"	"
16	7	17	200.00	35	"	11.2	17	"
17	31	2	280.00	"	"	14.0	"	"
18	27	18	750.00	36	"	5.49	18	"
19	31	20	122.70	38	"	8.0	20	3#
20	2	25	200.00	48	"	16.1	25	"
21	18	2	732.50	"	"	5.23	"	"
22	2	30	710.00	40	"	6.02	30	"
23	22	2	700.00	"	"	5.87	"	"
24	1	31	478.09	49	"	8.90	31	"
25	10	2	404.66	"	"	3.16	"	"
26	31	1	250.00	50	"	8.08	1	"
27	2	2	560.00	51	"	4.56	2	"
28	2	2	940.80	"	"	7.67	"	"
29	1	2	169.00	"	"	1.87	"	"
30	2	7	400.00	56	"	8.80	7	"
31	1	7	100.00	"	"	0.9	"	"
32	2	12	500.00	61	"	4.88	12	"
33	2	11	116.24	64	"	1.57	11	15
			276,211.86			102.67		

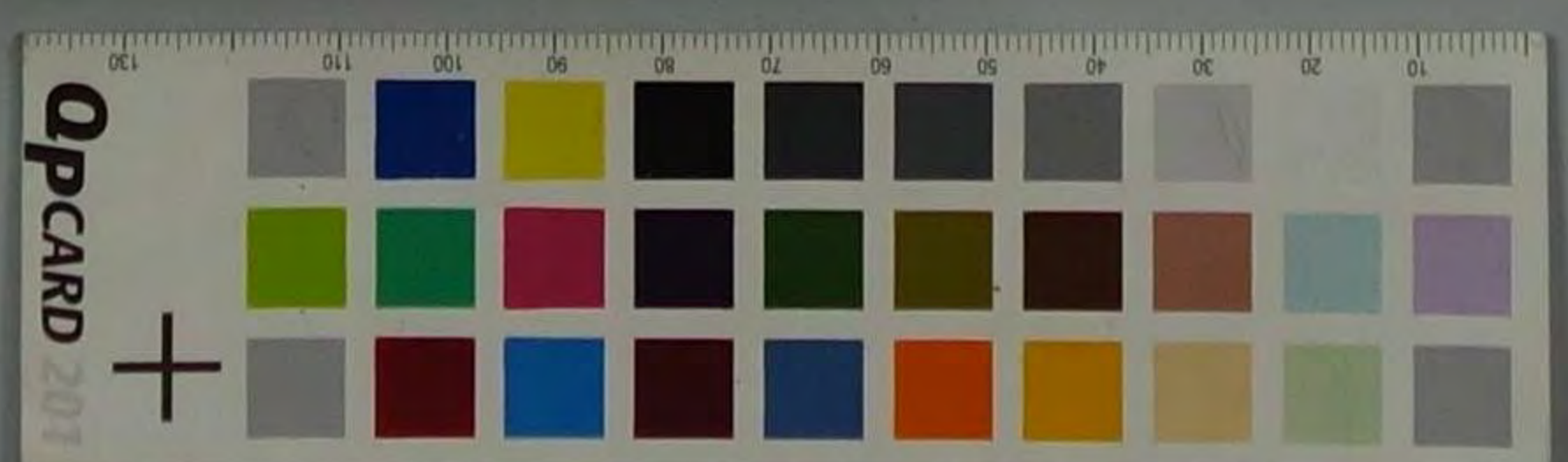

當所割引

手形記入帳

明治 卅一年	種類	番號	依頼人	元帳 丁數	裏書人又 振出人	仕拂人	元帳 丁數	
212	約子	1011/24	三之三		森田金貨店	木村志之野	150/	
		1011/25			赤松辰之助	河井由文子	100/	
		1011/26			矢岡志山	元木茂藏	200/	
		1012/27				森田西次郎	200/	
		1012/28	浦地		三井和屋大支	北川源次郎	200/	
		1014/29				松浦源次	245/	
		1015/30			森田源次郎	三井和屋大支	6/	
		1051/31	長崎支店		森田源次郎	松浦源次	287/	
		1052/32			森田源次郎	河井由文子	134/	
		1053/33			森田源次郎	河井由文子	106/	
		1066/34			森田源次郎	河井由文子	142/	
		1067/35			森田源次郎	河井由文子	60/	
		1086/36			森田源次郎	河井由文子	141/	
		1100/37	山原		森田源次郎	河井由文子	9/	
		1105/38						
		1107/39			森田源次郎	河井由文子	188/	
		1109/40			森田源次郎	河井由文子	141/	
		1110/41						
		1111/42			森田源次郎	河井由文子	111/	
		1114/43			森田源次郎	河井由文子	141/	
		1116/44						
		1117/45						
		1118/46			森田源次郎	河井由文子	66/	
		1119/47			森田源次郎	河井由文子	141/	
		1120/48			森田源次郎	河井由文子	251/	
		1124/49			森田源次郎	河井由文子	141/	
		1126/50			森田源次郎	河井由文子		
		1128/51			森田源次郎	河井由文子	152/	
		1135/52			森田源次郎	河井由文子	141/	
		1137/53			森田源次郎	河井由文子		
		1138/54			森田源次郎	河井由文子		
		1141/55			森田源次郎	河井由文子		

手形 月日	期限	期日	金額	割引 日數	割引料 割合	割引料	取立 月日	摘要
			276201.26			1026.27		
121		416	27120	18	11	281	416	
27		220	22000	88		822	322	利付
28		220	15000	41		118	220	
29		220	177120	42		129	224	
1217		39	19053.95	27		2842	39	
231		12	25000	20		16500	12	
28		418	92000	17		986	418	
1231		228	44500	17		121	228	利付
15		27	20000	18		57		
22		216	128750	24		700	116	
4		20	67000	20		407	22	利付
8			32000			206		
1120		217	210000	6		201	217	
21		18	190000	7		212	418	
24		22	200000	9		288	22	
1218		23	57690	12		110	23	
1126			180000			845		
27		24	195000	18		405	24	
19		25	51750	14		115	225	
1130		26	200000	15		480	26	
121		27	182000	16		460	227	
23		31	200000	19		608	31	
2			190000			577		
31			16000			48		
4		2	180000	20		576	32	
131		3	24457	21		81	3	
125			200000			672		
7		5	180000	28		562	5	
17			15200			55		
128		6	190000	24		729	37	利付
9		7	170000	28		580		
10		8	200000	26		522	8	
11		9	185000	27		788	9	
			254487.78			1360.27		

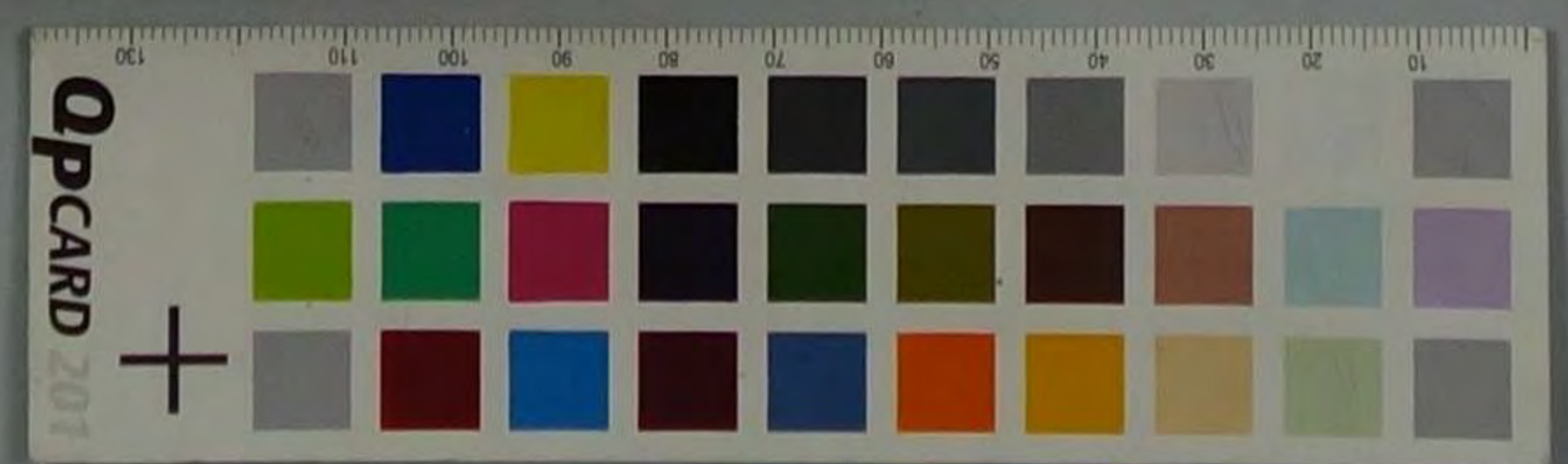

當所割引

手形記入帳

明治 卅年	種類	番號	依頼人	元帳 丁數	裏書 振出	又 出人	仕拂人	元帳 丁數
2	12	1145/20	限		十日取以部	前 峰 兵 七	16/7	
		1147/1			十日取以部	板 垣 大 夫	101/1	
		1148/1			十日取以部	渡 邊 政 春	287/5	
		1150/1			十日取以部	日 高 輝 記	152/1	
		1152/1			十日取以部	板 垣 大 夫	101/7	
		1153/1						
		1154/1						
		1156/1			十日取以部			
		1159/1			十日取以部			
		1160/1			十日取以部	日 高 輝 記	13/8	
		1161/1			十日取以部	日 高 輝 記	167/7	
		1162/1			十日取以部	日 高 輝 記	152/8	
		1163/1			十日取以部	板 垣 大 夫	141/7	
		1165/1			十日取以部			
		1169/1			十日取以部	改 本 兼 五 工	82/1	
		1177/1			十日取以部	在 田 海 以 部	200/8	
		1182/1	出		十日取以部	日 高 輝 記	60/1	
		1197/1			十日取以部	日 比 九 兵 二	142/1	
12		1200/1	早 知 大 夫		安 井 沖 亮	杉 山 嘉 兵 衛	259/1	
		1209/1			瀧 口 治 助	衣 笠 祐 輝	156/7	
		1211/1			岩 倉 忠 兵 衛 大 夫	遠 木 喜 兵 衛	106/1	
15		1220/1	水 島 長 兵 衛		日 中 和 七	三 浦 長 三	138/8	
		1227/1			島 月 尾 七	植 口 辰 之 助	191/1	
		1228/1			岡 橋 治 三 郎	佐 藤 忠 次 郎	85/7	
		1244/1			日 本 數 計 社	平 井 七 之 助	270/8	
		1247/1			大 城 誠 康	木 下 伊 助	109/7	
		1256/1	日 高 輝 記 大 夫		南 玉 市 兵 衛	南 玉 市 兵 衛	52/8	
16		1260/1	日 高 輝 記 大 夫		赤 松 辰 之 助	松 本 嘉 兵 衛	269/8	
		1267/1			飯 新 五 郎	三 浦 長 三	17/1	
		1269/1	大 城 誠 康		松 友 之 郎	岸 井 吾 次 郎	150/7	
		1271/1			道 明 忠 兵 衛	森 田 昌 次 郎	200/8	
		1272/1			和 日 清 次 郎	濱 本 塔 助	169/7	
		1281/1			森 田 昌 次 郎	森 田 昌 次 郎	166/7	
19		1281/1	日 高 輝 記		瀧 山 治 助	日 高 輝 記	156/7	

手形 月日	期限	期日	金額	割引 日數	割引料 割合	割引料	取立 月日	摘要
			256,437.72			1,260.29		
19		3.10	576.80	21	16	122	3.10	
12.12			1,900.00			181	1.1	
1.7			582.00			55	1.1	
1.13		1.11	1,582.00	29		78	1.11	
12.14		1.12	1,950.00	20		121	1.12	
1.15		1.14	1,800.00	22		121	1.14	
1.16			1,700.00			170	1.16	
1.17		1.15	2,000.00	30		106.6	1.15	
2.21			950.00			50	1.17	
1.22			4,644.00			244	1.17	
1.9		1.16	1,350.00	24		72	1.16	
12.18			1,700.00			122	1.18	
1.19		1.17	2,000.00	28		1120	1.17	
1.19		1.19	1,000.00	27		59	1.19	
1.19		1.21	2,900.00	29		180	1.21	引休
2.2		2.17	4,900.00	31		202	2.17	引休
1.18		1.18	2,650.00	26		162	1.18	
2.4		2.4	4,150.00	21		168	2.4	
2.18		2.18	4,950.00	20		287	2.18	引休
1.18		1.18	8,000.00	28		505	1.18	
12.28		1.1	2,500.00	16		16	1.1	
1.5		1.15	1,140.00	30		54	1.15	
1.15			4,225.00			207	1.15	
1.27		1.26	2,400.00	41		228	1.26	
2.2		4.5	4,170.00	51		292	4.5	
2.12		2.8	5,000.00	49		282	2.8	引休
1.27		2.15	2,000.00	29		189	2.15	
2.5		4.15	2,242.60	60		791	4.15	
1.19		2.5	4,950.00	19		150	2.5	
1.19		1.19	2,600.00	28		190	1.19	
1.11		4.5	9,000.00	50		120	4.5	
1.7		2.2	400.00	13		83	2.2	
1.19		1.4	550.00	15		84	1.4	
			382,575.24			1,498.36		

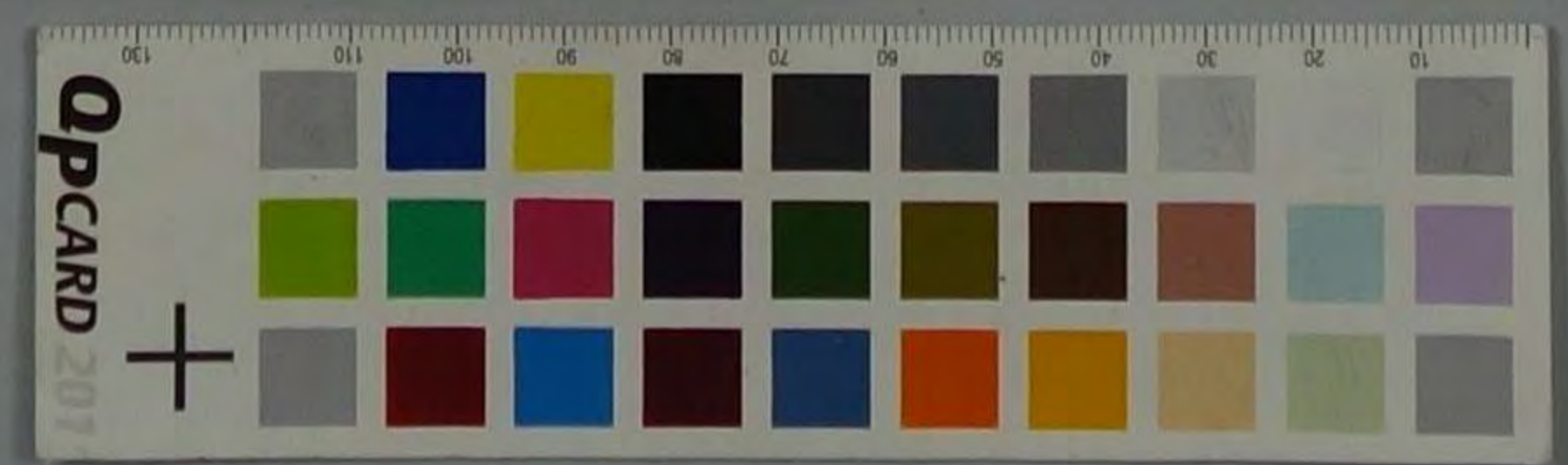

當所割引

手形記入帳

明治 卅年	種類	番號	依頼人	元帳 丁數	裏書人 又 振出	仕拂人	元帳 丁數
219	田舎	1290/	名之十		森田源吉	植二平松	180/
		1293/			森田源吉	柴田忠郎	97/
		1300/			川上源次郎	三宅栄造	4/
		1307/			折田源吉	木村亮藏	11/
		1310/	森田源吉		森田源吉	三宅栄造	41/
		1311/			森田源吉	折田忠郎	25/
		1320/			森田源吉	折田忠郎	106/
		1321/			森田源吉	折田忠郎	26/
		1322/			森田源吉	折田忠郎	28/
		1327/	名之十		森田源吉	三宅栄造	4/
		1331/			森田源吉		
		1337/			森田源吉	植二平松	180/
		1341/			森田源吉	折田忠郎	27/
		1344/			森田源吉	折田忠郎	17/
		1347/			森田源吉	折田忠郎	24/
		1353/	森田源吉		森田源吉	植二平松	181/
		1360/			森田源吉	折田忠郎	61/
		1361/			森田源吉	折田忠郎	138/
		1379/	森田源吉		森田源吉	折田忠郎	150/
		1380/			森田源吉	折田忠郎	
		1383/			森田源吉	折田忠郎	227/
		1387/			森田源吉	折田忠郎	6/
		1388/			森田源吉	折田忠郎	
		1394/	森田源吉		森田源吉	折田忠郎	200/
		1395/			森田源吉	折田忠郎	52/
		1397/			森田源吉	折田忠郎	54/
		1409/	森田源吉		森田源吉	折田忠郎	165/
		1410/			森田源吉	折田忠郎	264/
		1415/			森田源吉	折田忠郎	6/
		1421/	森田源吉		森田源吉	折田忠郎	171/
		1423/			森田源吉	折田忠郎	52/
		1424/			森田源吉	折田忠郎	195/
		1427/			森田源吉	折田忠郎	206/

手形 月日	形 期 限	期 日	金額	割引 日數	割引料 割合	割引料	取立 月日	摘要
			382,575.24			1,428.56		
116		317	450.00	28	16	201	317	
120		118	1,210.00	29		561	118	
20		110	1,000.00	20		170	110	
21		111	1,000.00	41		200	111	
113		115	1,000.00	13		208	115	
118		118	362.64	16		92	118	
215		125	727.00	32		339	125	
115		131	200.00	39		124	131	
121		142	591.00	41		337	142	
125		229	187.10	8		23	229	
23		310	319.94	18		235	310	
		45	300.00	44		211	45	
		6	1,090.00	45		784	6	
9		11	100.00	50		80	11	
15		22	444.29	56		418	22	
120		316	1,120.00	19		340	316	
22		46	300.00	110		512	46	
116		124	565.80	58		524	124	
118		116	480.00	41		314	116	
22		118	380.00	43		261	118	
23		120	500.00	45		360	120	
32		512	700.00	67		750	512	
		15	1,050.00	70		840	15	
27		48	1,400.00	28		62	48	
18		11	800.00			104	11	
26		9	450.00	29		208	9	
20		23	2,450.00	41		160	23	
31		51	200.00	49		156	51	
229		110	460.00	58		426	229	
15		412	1,500.00	29		676	412	
		17	600.00	34		226	17	
17		15	290.00	35		162	17	
23		20	2,400.00	37		180	20	
			400,730.22			1,593.39		

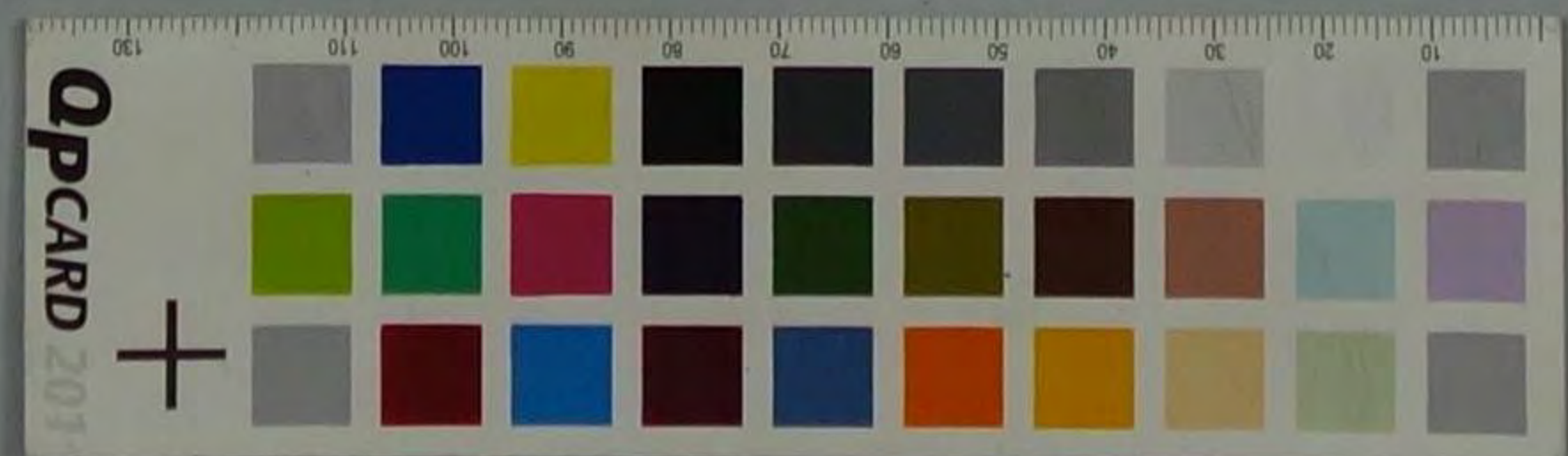

當所割引

手形記入帳

明治 卅年	種類	番號	依頼人	元帳 丁數	裏書人 又 振出人	仕拂人	元帳 丁數
16	鉛字	1441/01	五十一		小島清平	進士慶吉	7/8
		1442/01			寺田儀平	三露久幸己	6/1
		1443/01					
		1444/01					
25		1445/01	八七		水本佐治	川北周助	105/8
		1446/01			水本佐治	川北周助	105/8
		1447/01			水本佐治	川北周助	105/8
		1448/01			水本佐治	川北周助	105/8
		1449/01			水本佐治	川北周助	105/8
26		1450/01	八七		松下敏藏	横組大又	101/1
		1451/01			高谷幸七	久石福次郎	101/1
		1452/01			十村仙太郎	口高越藏	101/1
		1453/01			津田勝五郎	北崎長藏	101/1
		1454/01			小島清平	進士慶吉	7/8
		1455/01			井畑吉次郎	横組大又	101/1
		1456/01			松下敏藏		
		1457/01			大以敏政	木下伊助	101/1
		1458/01			松下敏藏	横組大又	101/1
		1459/01					
		1460/01					
		1461/01					
		1462/01					
		1463/01					
		1464/01					
		1465/01					
		1466/01					
		1467/01					
		1468/01					
		1469/01					
		1470/01					
		1471/01					
		1472/01					
		1473/01					
		1474/01					
		1475/01					
		1476/01					
		1477/01					
		1478/01					
		1479/01					
		1480/01					
		1481/01					
		1482/01					
		1483/01					
		1484/01					
		1485/01					
		1486/01					
		1487/01					
		1488/01					
		1489/01					
		1490/01					
		1491/01					
		1492/01					
		1493/01					
		1494/01					
		1495/01					
		1496/01					
		1497/01					
		1498/01					
		1499/01					
		1500/01					

手形 月日	期限	期日	金額	割引 日數	割引料 割合	割引料	取立 月日	摘要
			400,700.22			159339		前葉繰越
4/12		4/16	22000	32	15%	112	4/16	
		4/24	27000	40	15%	172	4/25	手付
		4/28	128000	44	15%	950	4/28	
		4/23	48365	28	15%	216	4/21	
		4/23	23000	30	15%	110	4/23	
2/24		4/24	41716	31	15%	206	4/25	手付
4/29		4/30	89000	37	15%	230	4/30	
4/31		4/31	117000	45	15%	282	4/31	
1/7		4/5	21000	11	15%	12	4/5	
2/1		4/7	18800	10	15%	87	4/7	
4/8		4/8	27846	18	15%	29	4/8	
4/6		4/8	18000	14	15%	46	4/9	
1/11		4/11	19500	15	15%	516	4/11	
4/12		4/11	19000	17	15%	115	4/12	
2/7		4/12	47190	18	15%	804	4/12	
1/18		4/12	21000	11	15%	677	4/12	
4/14		4/12	19000	17	15%	140	4/14	
4/15		4/14	21000	20	15%	135	4/15	
4/16		4/16	19000	21	15%	527	4/16	
4/17		4/16	21000	22	15%	729	4/16	
4/17		4/18	18000	24	15%	576	4/18	
4/17		4/18	20000	26	15%	715	4/18	
4/17		4/18	20000	26	15%	72	4/18	
2/6		4/19	19000	25	15%	780	4/19	
1/20		4/19	19500	25	15%	820	4/21	
4/22		4/21	19000	27	15%	288	4/22	
2/18		4/22	77500	28	15%	806	4/22	
1/23		4/23	18000	23	15%	728	4/23	
4/25		4/26	20000	29	15%	1024	4/26	
4/27		4/26	20000	32	15%	1102	4/28	
4/29		4/28	21000	34	15%	201	4/28	
		4/29	66000	40	15%			
			439,819.39			1,743.80		前葉繰越



當 所 割 引

手 形 記 入 帳

明 治 卅 年	種 類	番 號	依 賴 人	元 帳 丁 數	裏 書 人 又 振 出 人	仕 拂 人	元 帳 丁 數
226	約子	1617/21	北 浩		松下 武藏	堀 組 大 又	141/1
		1617/1			福井 隆明		
		1662/1	寺岡 均 兼 大 又		松本 高 在	堀 下 守 松	151/6
		1616/1			岩谷 利 會 大 又	辻 竹 甚 藏	106/1
		1611/1			渡辺 舟 之 郎	柴 田 興 三 郎	27/1
		1671/1				松本 零 三	267/1
		1671/1			入道 伊 藤 生 文 也	引 北 團 扇	166/1
		1677/1			岩谷 高 公 大 又	辻 竹 甚 藏	106/1
		1650/1			渡辺 舟 之 郎	松 岡 岩 松	261/5
		1610/1			端 山 栄 助	衣 笠 辰 隆	166/1
		1670/1			松 下 善 四 郎	千 尾 通 八	102/1
30		1600/1	七十八 右 支		井 福 五 郎	原 宏 忠 郎	170/1
		1607/1			小 川 支 派	岸 隆 治 郎	54/1
44		1617/1	前 口 十 七 右 支		大 崎 清 次 郎	工 尾 栄 造	4/8
		1619/1			岩 谷 大 又	辻 竹 甚 藏	106/1
		1619/1			渡辺 舟 之 郎	辻 竹 甚 藏	106/1
11		1630/1	七十八 右 支		大 崎 支 派	引 北 團 扇	155/8
		1637/1			岸 和 泰 大 郎	柴 田 名 治	237/1
12		1641/1	岸 和 大 子		渡 辺 舟 之 郎	柴 田 興 三 郎	27/1
		1643/1			端 山 栄 助	衣 笠 辰 隆	166/1
		1646/1			順 部 名 治	工 尾 栄 造	17/8
		1650/1			岩 谷 大 又	岸 和 泰 大 郎	52/1
15		1678/1	小 12		端 山 栄 助	衣 笠 辰 隆	157/1
		1680/1			岩 谷 大 又	小 川 支 派	171/1
		1680/1			岩 谷 大 又	小 川 支 派	171/1
		1687/1			岩 谷 大 又	堀 組 大 又	141/1
		1703/1			大 崎 支 派	本 下 伴 助	188/1
		1718/1			岩 谷 大 又	堀 組 大 又	141/1
		1721/1			松 下 武 藏		
		1722/1					
		1725/1			井 福 五 郎		
		1742/1			松 下 武 藏		
		1743/1					

手 形 月 日	期 限	期 日	金 額	割 引 日 數	割 引 料 割 合	割 引 料	取 立 月 日	摘 要
			429,379.59			1,743.82		前 登 録 部
2	1	4 20	2,100.00	26	16	1207.430	4 30	
			1,000.00			576.00		
	2	4	1800.00	10		294.440	4 40	
	24	5	800.00	11		148.00	5	
	5		1500.00			117.00		
	1	1	1000.00	12		58.00	7 6	
	25	8	1200.00	14		117.00	8	
	1	10	1100.00	16		289.00	11 24	
	27		1500.00			222.00		
	1	12	4150.00	18		117.412		
	27	16	1,800.00	22		242.00	16	
	29	5 3	1300.00	35		100.00	5 2	
			300.00			168.00		
	18	4 30	31581.00	27		136.430	4 30	
	15	5 1	77323.00	28		355.52	5 2	計
	31	3	2000.00	30		587.00	3	
	23	2 3	8000.00	43		206.00	2 3	
	26	3 0	83500.00	50		668.00	3 0	
	1	5 2	92500.00	21		310.00	5 2	
	16	4	42000.00	23		154.00	4	
	27	5 6	57000.00	25		228.00	6	
	29	1 15	105000.00	32		542.00	1 15	
	5	4 20	40000.00	6		38.420	4 20	
	22		50000.00			48.00		
	25	2 3	50000.00	9		77.00	2 3	
	25	2 6	63800.00	12		122.00	2 6	小 川 支 派
	28	2 7	52000.00	17		110.487		
	2	5 2	300000.00	18		364.52	5 2	
	3	3	190000.00	19		577.00	3	
			200000.00			608.00		
	4	4	200000.00	20		640.00	4	
	5	5	210000.00	21		905.00	5	
	6	6	230000.00	22		809.00	6	
			472,586.99			1,854.70		小 川 支 派

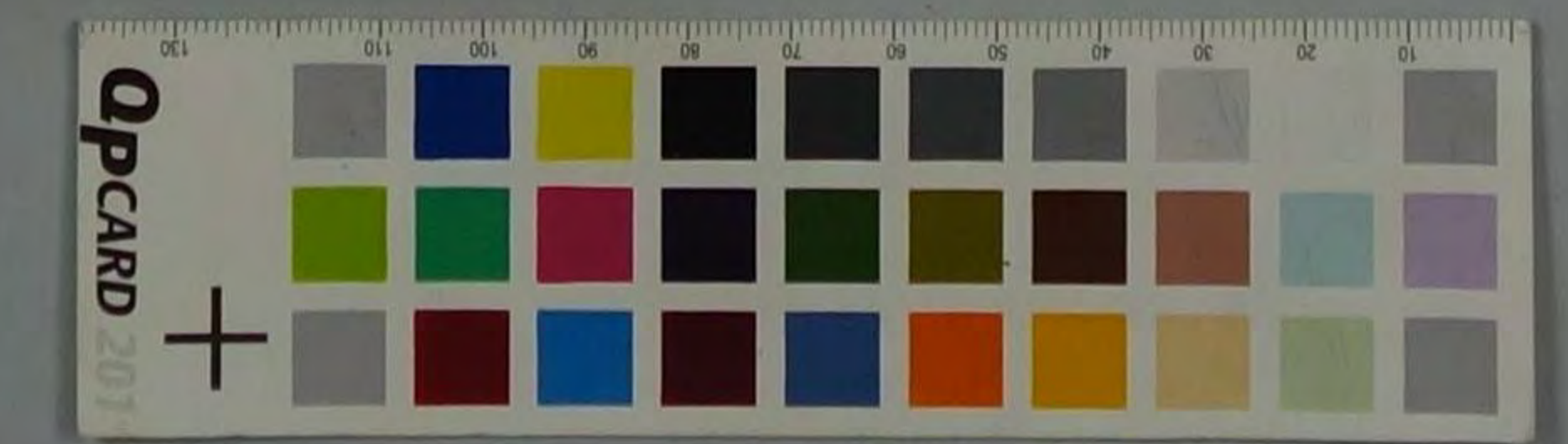

當所割引

手形記入帳

明治 卅年	種類	番號	依頼人	元帳 丁數	裏書人 振田人	又人	仕拂人	元帳 丁數
4.15	稻子	1744/	小 便		松 下 琢 哉		松 下 琢 哉	141/7
		1747/			中 畑 去 以 郎			
		1748/			松 下 琢 哉			
		1749/			若 井 孝 吉 郎		引 北 岡 廣	155/3
		1759/	百 二 十		小 畑 去 以 郎		里 川 念 良 郎	145/7
		1760/			若 井 孝 吉 郎		早 隆 次 郎	55/8
		1764/			松 下 琢 哉		堀 下 幸 松	187/1
		1765/			石 井 米 造		堀 下 幸 松	200/1
		1777/			屋 川 義 三		坂 田 助 造	167/1
		1790/			堀 下 琢 哉		角 田 吉 郎	52/1
		1795/			辻 火 丸		若 井 孝 吉 郎	195/7
		1798/			角 田 吉 郎		若 井 孝 吉 郎	57/8
		1817/			堀 下 琢 哉		又 木 代 義	231/1
		1820/			堀 下 琢 哉		堀 下 幸 松	149/7
		1822/			堀 下 琢 哉		堀 下 幸 松	181/8
		1824/			若 井 孝 吉 郎		堀 下 幸 松	64/7
		18243/			辻 火 丸		角 田 吉 郎	55/8
		1827/			中 畑 去 以 郎		日 井 孝 吉 郎	85/1
		1853/			上 坂 清 次 郎		堀 下 幸 松	181/1
		1869/	18		堀 下 琢 哉		淺 野 孝 吉 郎	26/7
		1870/			辻 火 丸		若 井 孝 吉 郎	195/1
		1872/	18		小 畑 去 以 郎			
		1875/			辻 火 丸		堀 下 幸 松	37/8
		1876/			堀 下 琢 哉		堀 下 幸 松	15/1
		1878/			堀 下 琢 哉		堀 下 幸 松	52/1
		1879/			堀 下 琢 哉		堀 下 幸 松	55/1
		1888/			堀 下 琢 哉		堀 下 幸 松	150/1
		1890/			上 坂 清 次 郎		堀 下 幸 松	17/1
		1890/			若 井 孝 吉 郎		堀 下 幸 松	52/1
		1903/			若 井 孝 吉 郎		堀 下 幸 松	181/1
		1905/			齊 藤 辰 哉		坂 田 助 造	167/1
		1909/			中 畑 去 以 郎		日 井 孝 吉 郎	85/1
		1914/	19		平 山 忠 七		工 藤 孝 吉	17/1

手形 月日	期限	期日	金額	割引 日數	割引料 割合	割引料	取立 月日	摘要
			472586.99			1.852470		前 年 繰 越
2.6		5.6	1,000.00	22	16	352.52	5.6	
1.8		2.7	2,200.00	23		809.57	2.7	
			1,900.00	7		699.00		
3.7		2.8	1,000.00	24		38.59	2.8	引 付
2.14		4.20	590.00	6		37.42	4.20	
1.19			4,230.00			46.00		
1.22		1.21	1,836.00	7		20.50	1.21	
1.25		2.20	2,256.40	16		57.47	2.20	
2.26			650.00			16.60		
1.9		5.3	750.00	19		228.53	5.3	
1.1		2.4	300.00	20		9.60	2.4	
1.2		2.5	4,274.42	21		143.55	2.5	
1.1		2.1	120.00	16		30.52	2.1	引 付
2.29		2.2	125.00	17		3.60	2.2	
2.4		2.5	4,100.00	20		121.00	2.5	
2.18		2.6	160.00	21		5.30	2.6	
2.1		2.7	400.00	22		14.00	2.7	
2.10		2.8	790.00	23		29.00	2.8	引 付
2.14			2,686.90			29.52		
2.2		2.14	60.00	27		2.50	2.14	
2.17		2.16	2,742.80	29		127.00	2.16	
4.1		2.17	2,785.70	30		122.00	2.17	
2.24		2.20	1,225.90	33		64.00	2.20	
2.28			800.00			42.20		
2.20			4,274.42			226.00		
2.24			300.00			15.80		
2.28		2.24	800.00	27		47.00	2.24	
2.25		2.25	1,384.50	38		83.00	2.25	
			400.00			24.30		
4.9		2.29	350.00	42		23.50	2.29	引 付
3.28		2.30	715.00	43		49.10	2.30	
4.7		2.31	895.00	44		63.00	2.31	
3.23		5.25	232.00	37		137.52	5.25	
			491,286.17			192,719		手 形 繰 越



當所割引

手形記入帳

明治 卅年	種類	番號	依頼人	元帳 丁數	裏書人 又 振出 人	仕拂人	元帳 丁數
1917/3	728	1811/3	石 三 下		金 壽 名 法	清 貞 伴 川 田	76/8
1918/		1918/			山 崎 山 崎	長 生 龍 崎	157/7
1919/		1919/			植 井 耕 作	日 比 佐 工	150/8
1923/		1923/			丸 山 辰 吉 郎	左 邊 元 吉 郎	187/7
1926/		1926/			水 戸 公 工 郎	岩 田 文 吉	109/7
1930/		1930/			石 坂 真 三 郎	金 壽 名 法	85/8
1947/		1947/			河 合 孝 二	岩 田 文 吉	97/7
1949/		1949/			池 上 道 長	池 上 木 八 郎	92/7
1957/		1957/			伴 真 幸 次 郎	植 井 耕 作	174/8
1954/		1954/			平 尾 貞 八	水 崎 辰 吉	171/7
1956/		1956/			石 田 清 吉 工	數 崎 仁 彦	243/8
1957/		1957/			石 坂 真 三 郎	岩 田 秀 次 郎	26/7
1962/		1962/			鹿 岡 忠 三	池 崎 井 三 郎	26/7
1969/		1969/			石 田 清 吉 工	池 上 工	191/7
1977/		1977/			岩 田 清 吉 工	岩 田 清 吉 郎	42/7
1975/		1975/			池 上 道 長	池 上 道 長 郎	97/7
1981/		1981/			平 尾 貞 八	池 上 道 長 郎	177/7
1985/		1985/			石 坂 真 三 郎	岩 田 文 吉 郎	189/7
1986/		1986/			長 生 龍 崎	池 上 道 長 郎	155/8
2017/		2017/			岩 田 文 吉	池 上 道 長 郎	107/7
2029/		2029/			池 上 道 長	池 上 道 長 郎	57/8
2033/		2033/			池 上 道 長 郎	池 上 道 長 郎	261/8
2037/		2037/				池 上 道 長 郎	97/7
2057/		2057/			池 上 道 長	池 上 道 長 郎	55/7
2046/		2046/			池 上 道 長	池 上 道 長 郎	187/8
2051/		2051/			池 上 道 長	池 上 道 長 郎	181/7
2072/		2072/				池 上 道 長 郎	97/8
2076/		2076/			池 上 道 長 郎	池 上 道 長 郎	109/7
2077/		2077/			池 上 道 長 郎	池 上 道 長 郎	107/7
2087/		2087/			池 上 道 長	池 上 道 長 郎	157/8
2091/		2091/			池 上 道 長	池 上 道 長 郎	157/7
2092/		2092/			池 上 道 長	池 上 道 長 郎	181/8
					池 上 道 長	池 上 道 長 郎	187/8

手形 月日	期限	期日	金額	割引 日數	割引料 割合	割引料	取立 月日	摘要
			491,286.17			1927.19		前年繰越
3 28		5 28	230.75	40	16	147	5 28	
4 8			400.00			256		
3 28			900.00			576		
4 2		6 1	475.00	44		324	6 1	
3 31		7 2	150.00	45		108	6 2	
4 5		7 3	748.00	46		550		
7 8		7 6	240.00	52		199	6 9	
7 14			279.48			190		
7 8		7 10	309.37	53		262	7 10	
7 1			220.00			186		
7 5			350.00			296		
7 8			436.20			317		
3 5		5 5	300.00	16		76	5 5	
4 1		7 19	361.00	30		173	7 19	
3 25		7 23	3,000.00	34		1632	7 23	
7 31		7 30	2,539.00	41		2,165	7 30	
4 5		6 15	1,000.00	56		896	6 15	
7 14		7 21	300.00	62		287	7 21	
3 3		5 3	586.00	11		103	5 3	
4 13		7 21	1,279.00	29		593	7 21	
7 12		7 29	810.24	37		479	7 30	手形
7 15		7 30	1,700.00	38		1,032	7 30	
7 15		7 12	1,150.00	51		738	6 13	手形
7 15		5 26	200.00	32		102	5 26	
7 29		5 6	630.00	10		102	5 6	
3 23		7 25	445.70	29		206	7 25	
3 1		7 21	300.00	6		76	5 4	
7 10		7 8	300.00	10		48	7 9	手形
7 29			1521.15			243		
7 28		7 25	438.00	27		189	5 25	
4 16		6 7	385.00	40		245	6 7	前年繰越一併繰越
7 19		7 9	661.20	42		444	7 9	
7 7		7 10	45.00	43		308	7 10	
			512,219.86			3,042.43		

