

當 所 割 引

手 形 記 入 帳

明 治 卅 八 年	種 類	番 號	依 賴 人	元 帳 丁 數	裏 書 人 又 振 出 人	仕 拂 人	元 帳 丁 數
6 21	約 手	1220/24	尾		八木福柄	新井佐郎	21/2
		1165/	岸岡高峯大士		佐藤助吉	鈴木長郎	24/2
		1166/			田原源次郎	佐々木三郎	22/2
		1180/				杉山勇吉	28/2
28		1228/	小 浜		石田年久生	木村清造	20/2
		1232/			井上以梅	三宅宗造	4/2
		1234/			森野敏吉	堀口吉助	17/2
		1236/			長山勇吉	安井英助	12/2
		1241/			谷口房藏	小川白丸大	55/2
		1247/			谷口房藏	森川榮三郎	21/2
		1252/			谷口房藏	小村清造	17/2
		1254/			谷口房藏	日比野英夫	40/2
		1257/			谷口房藏	小川白丸大	55/2
		1259/			谷口房藏		
		1274/			谷口房藏	小村清造	17/2
		1274/			石田年久生	桐 重英夫	18/2
		1287/			谷口房藏	阪本英夫	52/2
		1287/			吉村説一郎	橋田大文	21/2
		1294/			松下文藏	佐山 孝 吉	25/2
		1294/			津田勝三郎	佐山 孝 吉	25/2
		1297/			吉村説一郎	橋田大文	21/2
		1302/			谷口房藏	廣谷 忠 助	17/2
		1304/			松下文藏	橋田大文	21/2
		1304/			吉村説一郎		
		1305/			松下文藏		
		1306/			橋田大文	長山勇吉	25/2
		1307/			安井英助	橋田大文	21/2
		1310/			吉村説一郎		
		1311/			橋田大文	長山勇吉	25/2
		1312/			松下文藏	橋田大文	21/2
		1313/			吉村説一郎		
		1314/			谷口房藏	日比野英夫	40/2
		1317/			吉村説一郎	橋田大文	21/2

手 形 日	期 限	期 日	金 額	割 引 日 數	割 引 料 割 合	割 引 料	取 立 月 日	摘 要
			246,445.45			222.25		前 業 繰 越
6 2	1 15		50000	56	22	116.8	5 11	
6 16	6 30		24000	10		94.6	6 30	
6 15			511000	7		112		
6 27	7 30		22477	40		129.0	7 21	3.14
6 2	6 30		15700	8		52	6 30	
6 11	7 4		25000	12		92	7 4	
6 5	6 5		29500	18		124	6 5	
6 20			24237			67		
6 7	7		98600	15		108	7	
6 10	10		51747	15		204	10	
6 12	11		20532	17		127	11	
6 20	21		22500	27		148	21	
6 27	22		60000	50		270	7 22	
6 24			111800			705		
6 26	24		45000	22		457	24	
6 1	25		55800	28		422	25	
6 26	26		12000	24		97	26	
6 24	27		270000	25		2075	27	
6 25	28		200000	26		2876	28	
6 21	20		250000	28		2090	21	3.14
6 27	21		220000	27		2745		
6 21	21		14000	40		128.8	21	
6 27			270000			2256		
6 20	2		220000	41		2586	2	
6 2			270000			2405		
6 21			22500			202		
6 2	2		250000	42		2200	2	
6 1	4		250000	43		2111	4	
6 10	5		250000	44		224	5	
6 2			40000			2572		
			251,104.44			260.58		次 業 繰 越

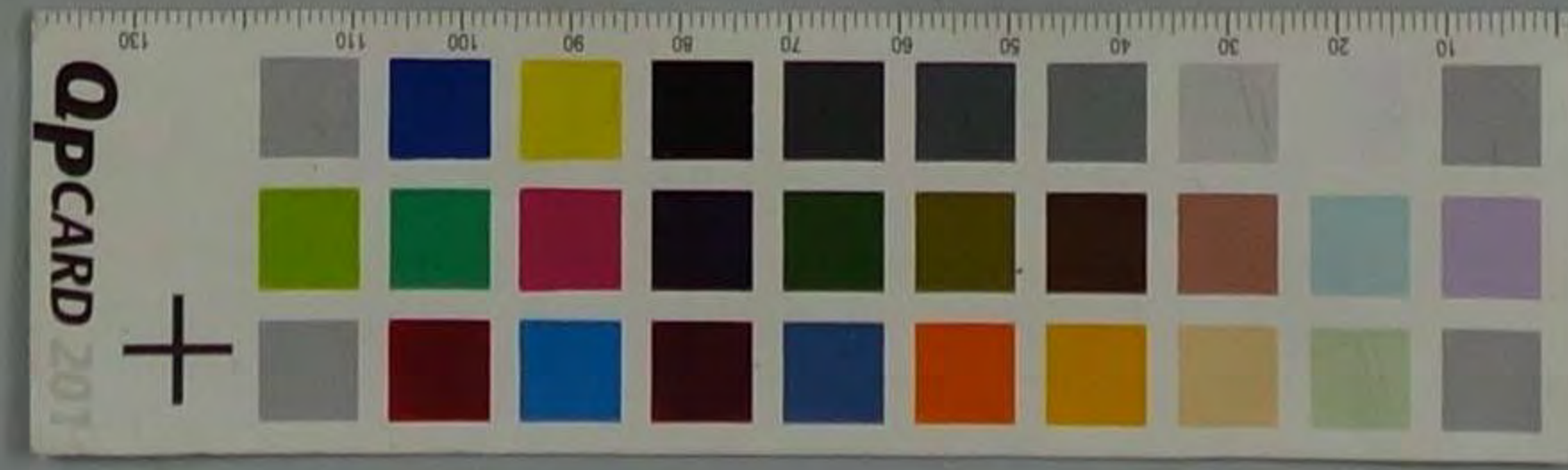

當所割引

手形記入帳

明治 卅年	種類	番號	依頼人	元帳 丁數	裏書人又 振出人	仕拂人	元帳 丁數
6-20	約子	1315/4	小 治		寺 井 友以郎	廣谷 助造	170/4
		1315/1			松下 敬藏	楳田 大文	211/1
		1320/1			寺 井 友以郎	北山 勇吉	250/1
		1320/1			寺 井 友以郎	楳田 大文	211/1
		1322/1			松下 敬藏		
		1323/1			寺 井 友以郎		
		1324/1			松下 敬藏		
		1260/1			分 心 林 三 郎	梨 崎 合 資 會 社	240/1
20		1321/1	第十七大文		寺 井 友以郎	南 方 友 郎	70/4
		1304/1	五十一		寺 井 友以郎	乙 孫 友 次 郎	1/3
		1321/1			岸 村 錦 三 郎		
26		1311/1	第十大文		寺 井 友以郎	社 登 昭 燈 三 次 郎	157/1
		1370/1	也 江		森 田 西 三 郎	志 政 元 次 郎	117/1
		1370/1			寺 井 友以郎	清 水 慶 造	250/1
		1370/1			志 政 元 次 郎	日 比 野 友 次 郎	140/1
		1314/1			谷 沢 伊 三 郎	小 谷 弥 助	111/1
		1327/1			寺 井 友以郎	廣 谷 忍 郎	110/1
		1327/1			和 田 保 三 郎		
		1327/1				森 田 西 三 郎	202/1
		1327/1				阪 本 大 助	251/1
1		1407/1			寺 井 友以郎	作 元 全 藏	137/1
1		1407/1			寺 井 友以郎	阪 本 友 次 郎	22/1
		1411/1			森 七 次 郎	北 谷 弥 助	153/1
		1417/1					
28		1422/1	第十七大文		岡 本 元 七 郎	元 木 定 藏	211/4
29		1422/1	北 治		辻 宗 三 郎	津 野 井 三 郎	26/1
		1422/1			日 本 金 屬 商 會 資	平 田 由 次 郎	121/4
		1429/1			小 林 長 次 郎	南 路 浩 郎	28/1
		1441/1			辻 宗 三 郎	津 野 井 三 郎	26/1
		1442/1			日 本 金 屬 商 會 資	平 田 由 次 郎	121/4
		1452/1			松 下 敬 藏	櫻 田 大 文	211/1
		1453/1			寺 井 友以郎		
		1454/1			志 政 元 次 郎	廣 谷 忍 郎	170/4

手形 月日	期限	期日	金額	割引 日數	割引料 割合	割引料	取立 月日	摘要
			37870444			262778		前次繰越
6-21		7-6	35500	48	22	250	8-7	支出
6-22		7-7	370000	46		3700	8-7	
6-27		7-2	141197			1427		
6-28		7-3	250000	47		2375	8-8	
6-29		7-4	200000			2075		
6-30		7-5	250000	48		2640		
7-7		7-10	400000	49		4012	7-10	
7-16		7-16	50000	24		264	7-17	去付
7-28		7-21	100000	38		406	7-21	
7-28		7-12	120000	19		259	7-12	
6-15		7-11	200000	28		1012	7-17	高出
6-21		7-21	130000	57		228	7-21	
7-22		7-1	35500	6		130	7-1	
7-18		7-2	50000			11		
7-9		7-2	50000	5		95	8-8	
7-6		7-6	50000	11		121	8-6	
7-6		7-3	100000	11		21		
7-7		7-7	90000	12		207	8-7	
7-8		7-8	30100	18		57	8-4	
7-11		7-10	50000	18		165	7-10	
7-15		7-15	120000	20		628	7-15	
7-2		7-2	45000			195		
7-10		7-2	77000			267		
7-6		7-2	160000			660	8-6	
6-12		7-12	270000	47		279	8-10	去付
6-26		7-26	110000	27		65	7-26	
6-16		7-20	16100	12		110	7-21	去付
6-22		7-2	70000			492		
6-1		7-1	170000	24		127	8-1	
7-16		7-6	34000	25		290	8-6	
7-4		7-11	396000	44		2822	7-11	
7-2		7-2	200000			2710		
7-10		7-2	30000			280		
			43404621			278778		次繰越

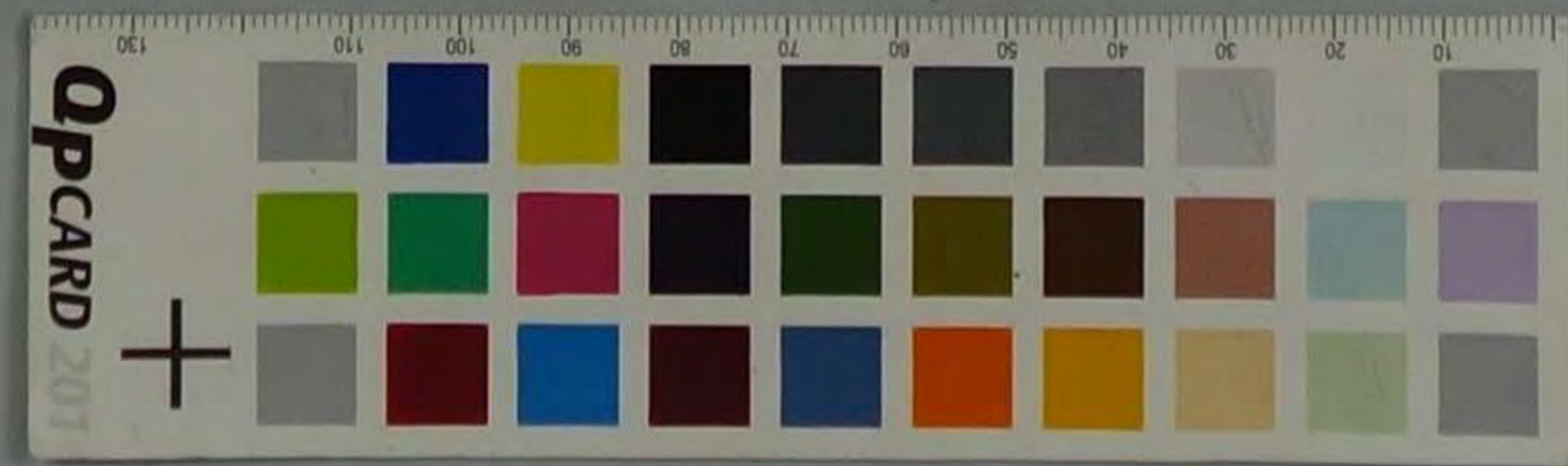

當所割引

手形記入帳

明治卅八年	種類	番號	依頼人	元帳丁數	裏書人又振出	又人	仕拂人	元帳丁數
6	29	632	北	濃	松下 邦成	松野 大文	211/7	211/7
		1457/1			吉打 誠二			
		1458/1			松下 邦成			
		1460/1			吉打 誠二			
		1461/1			松下 邦成			
		1465/1			吉打 誠二			
		1470/1						
		1474/1			谷口 房成	坂本 邦吉	82/7	82/7
		1475/1			安井 邦助	松野 大文	211/1	211/1
		1476/1			松下 邦成			
		1477/1			吉打 誠二			
		1480/1			今井 龍次郎	北村 清造	176/1	176/1
		1481/1			安井 邦助	松野 大文	211/7	211/7
		1482/1			吉打 誠二			
		1482/1	氏	氏	川島 慶治	明 琢 九 三	60/1	60/1
		1486/1	小	氏	清造 社 大 文	森 田 大 吉	201/1	201/1
7	6	1514/24	第七十八大文		瀬村 洋平	岸 右 大 郎	72/1	72/1
		1517/1			梶井 耕作	日比 庄 吉 甫	150/1	150/1
	10	1522/1	寺岡 尚 業 大 文		三井 幸 大 郎	森 高 彦	214/1	214/1
		1514/1			渡辺 年 文 郎	松 田 茂 松	211/1	211/1
		1521/1			森 系 辰 藏	松 村 保 三 郎	157/1	157/1
		1541/1			森 村 壽 三 郎	栗 垣 隆 三 郎	42/1	42/1
		1542/1			福井 祐 助	千 田 友 三	204/1	204/1
		1562/1	5	江	守 森 善 三 郎	廣 谷 惣 助	170/1	170/1
		1515/1			和田 保 三 郎	森 田 重 三 郎	202/1	202/1
		1570/1			谷口 房 成	浅 野 井 之 助	21/1	21/1
		1577/1			和田 保 三 郎	坂 本 大 助	87/1	87/1
		1577/1			多田 亮 三 郎	堀 野 史 子	105/1	105/1
		1586/1			安 藤 長 三 郎	坂 本 善 三 郎	82/1	82/1
		1570/1			谷口 房 成	浅 野 井 之 助	21/1	21/1
		1574/1			長 崎 高 彦	水 野 豊	146/1	146/1
		1601/1			川 崎 善 三 郎	溝 畑 福 吉	49/1	49/1

手形月	形日	期限	期日	金額	割引日數	割引料割合	割引料	取立月日	摘要
				43404621			298875		前北廻越
6	9		8/12	2,500,000	45	22	2475.8	8/12	
	10		8/14	2,000,000	47		2015.0	8/14	
				2,700,000			2711.0		
	12		8/15	3,000,000	48		4012.0	8/15	
				2,760,000			2910.0		
	13		8/16	2,500,000	49		2675.0	8/16	
	14		8/17	3,200,000	50		3520.0	8/17	
	18		8/18	220,000	17		246.0	8/18	
	15			2,293,000			2672.0		
				2,400,000			2692.0		
	16		8/19	3,500,000	52		4004.0	8/19	
	23		8/21	67,000	54		795.0	8/21	
	17		8/21	3,700,000			4095.0		
				3,000,000			3564.0		
	18		7/16	462,200	15		182.7	7/17	本休
	11		8/16	357,400	47		3826.8	8/16	
				47010990			302483		
	20		8/7	1,000,000	33	22	726.8	8/7	
	26		8/16	1,000,000	42		924.0	8/16	
	24		7/29	898,000	18		255.7	7/27	本休
			8/30	140,000	21		666.7	8/31	本休
	30		8/31	670,480	22		275.7	8/31	
			8/18	502,700	40		441.8	8/18	
	28		8/20	500,000	42		662.0	8/21	本休
	14		7/15	150,000	6		19.7	7/15	
	16		8/17	429,000	8		75.0	8/17	
	18		8/18	480,000	9		95.0	8/18	
	22		8/20	450,000	11		105.0	8/20	
	17		8/3	566,600			106.0		
	12		8/22	200,000	12		85.0	8/22	
	22		8/3	160,000			45.0		
	21		8/3	225,000			44.0		
	22		8/24	400,000	15		132.0	8/24	本休
				902171			4588		本休

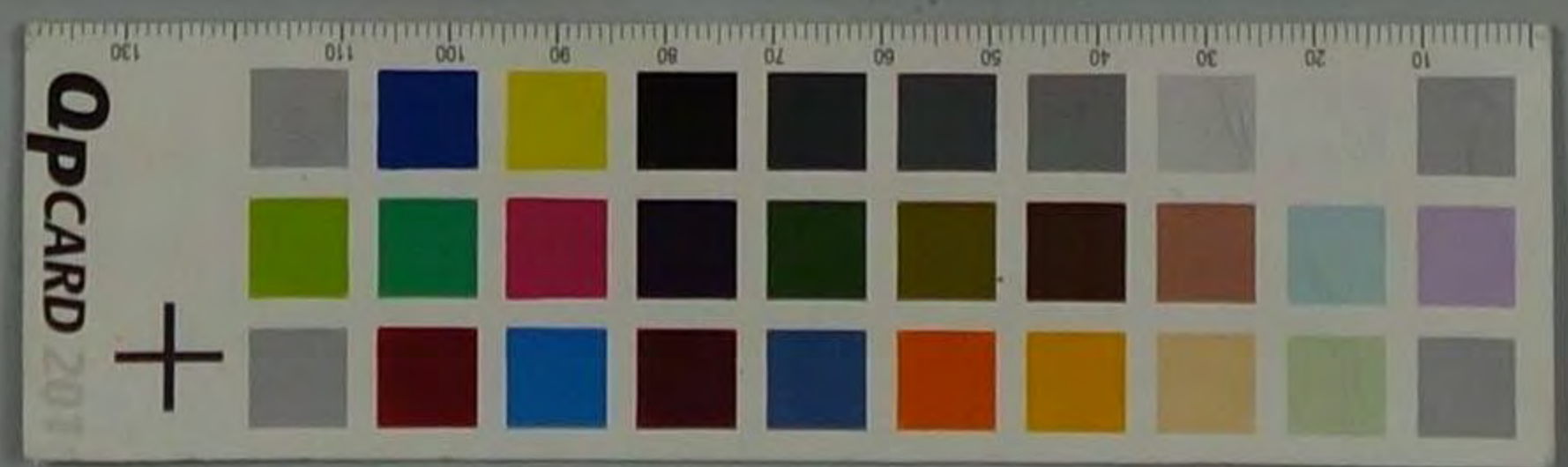

當所割引

手形記入帳

明治 卅八年	種類	番號	依頼人	元帳 丁數	裏書人 振出	又人	仕拂人	元帳 丁數
7	10	約子	1607/4	江	川崎 嘉久	荒城 源次郎	42/1	
			1611/1		安藤 長十郎	原谷 惣助	17/1	
			1622/1		森田 丑松	三嘉 久次郎	4/1	
			1634/1		山口 嘉藏	青山 良之助	21/1	
			1637/1		佐々木 興三郎	清水 利助	7/1	
	11		1697/1	尾	道明 節七	森田 西次郎	20/1	
			1691/1		江川 左楳	佐々木 八十八	103/1	
	12		1712/1	寺田 尚業 大又	森田 丑松	森 高 彦	24/1	
			1715/1		佐伯 芳吉	鈴木 嘉助	29/1	
			1720/1		渡辺 年吉	杉田 岩 松	24/1	
	15		1733/1	才七十八 大又	丸和 洋助	杉山 勇吉	25/1	
			1734/1		河井 武吉	南 啓次郎	25/1	
			1736/1		岡本 元七	阪本 太郎	56/1	
	17		1734/1	江	森田 丑松	森田 留次郎	24/1	
			1744/1		河井 芳吉	阪本 嘉吉	22/1	
			1750/1		和田 保次郎	森田 留次郎	24/1	
			1753/1					
			1754/1			原谷 惣助	17/1	
			1764/1		山口 嘉藏	青山 良之助	21/1	
			1771/1		室崎 久吉	去阪 元次郎	101/1	
			1777/1		谷口 芳藏	三嘉 久次郎	4/1	
			1797/1		森田 西次郎	去阪 元次郎	183/1	
			1797/1		和田 保次郎	森田 留次郎	24/1	
			1798/1		森田 丑松	原谷 惣助	17/1	
			1799/1		和田 保次郎			
			1799/1		谷口 芳藏	去阪 元次郎	183/1	
			1802/1		和田 保次郎	阪本 太郎	56/1	
			1806/1			森田 留次郎	24/1	
			1807/1					
			1812/1			阪本 太郎	56/1	
	18		1820/1	寺田 尚業 大又	土井 老吉	有馬 組 大又	11/1	
			1825/1		渡辺 年吉	鈴木 嘉助	29/1	
			1825/1		端山 悦助	衣室 船 燈 台 登	15/1	

手形 月日	期限 期日	金額	割引 日數	割引料 割合	割引料	取立 月日	摘要
		908171			4528		越
6 6	7 25	24129	16	22	84	7 25	
8 26	" 27	85000	15	"	217	" 27	
" 27	" 30	85000	24	"	892	" 31	お休
6 2	" 31	70000	22	"	838	" "	
" 7	" 3	22150	"	"	165	" "	
6 17	8 14	49000	29	"	420	8 14	
" 23	" 20	56140	41	"	506	" 21	お休
7 4	" 10	85000	27	"	228	8 10	
6 16	" 16	45000	25	"	306	" 16	
" 24	" 20	160000	29	"	13167	" 21	お休
" 30	" 30	24100	47	"	249	" 30	
7 1	7 6	48000	22	"	226	7 6	
" 8	" 6	20000	28	"	811	" 6	
8 28	7 21	26000	7	"	41	7 26	お休
" 26	" 24	18000	8	"	22	7 24	
" 26	" 26	25100	10	"	78	" 26	
" 27	" 29	40800	18	"	116	" 29	
" 31	8 1	70000	16	"	246	8 1	
6 2	" 3	71500	"	"	251	" 3	
8 28	" 2	27000	17	"	128	" 2	
6 6	" 6	70000	21	"	415	" 7	お休
" 9	" 10	70000	28	"	496	" 10	
" 10	" 11	25800	26	"	201	" 11	
" 11	" 12	75000	27	"	445	" 12	
" 12	" 14	67000	24	"	427	" 14	
" 16	" 15	50000	20	"	380	" 15	
" 17	" 20	40000	25	"	308	" 21	お休
" 23	" 22	50000	27	"	407	" 22	
" "	" 24	48600	27	"	411	" 24	
" "	" 25	80000	30	"	264	" 25	
7 12	" "	237000	29	"	1717	" "	
6 26	8 20	106000	24	"	1026	" 20	
7 8	7 12	40000	27	"	427	7 12	
		2077598			15126		お休

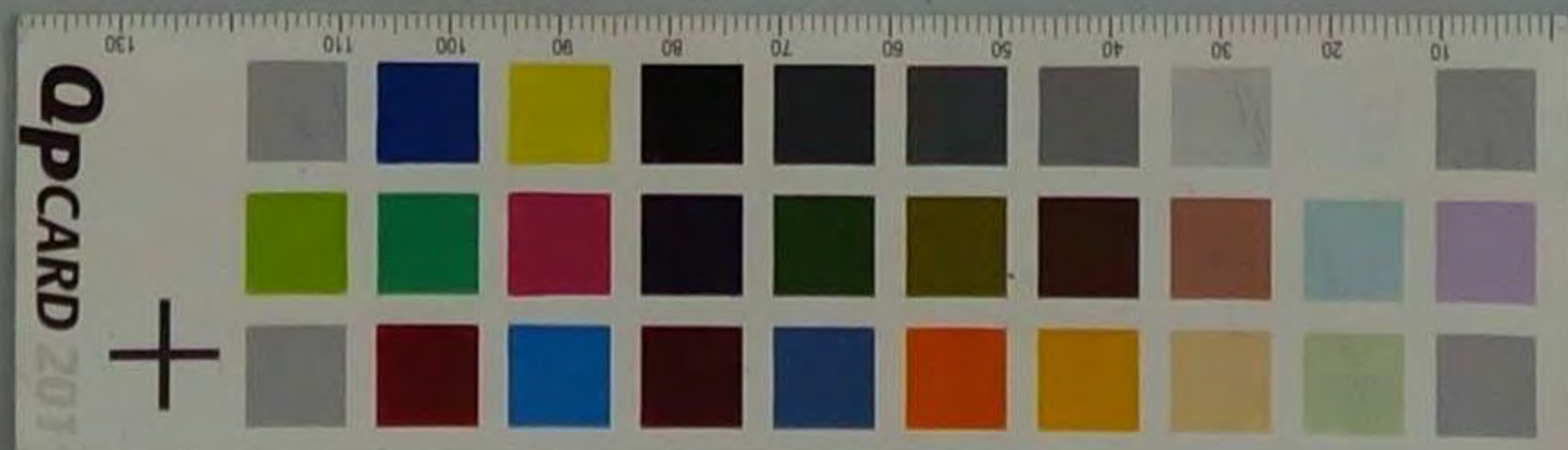

當所割引

手形記入帳

明治 卅八年	種類	番號	依頼人	元帳 丁數	裏書人 振出	又人	仕拂人	元帳 丁數
7/11	約子	1124/2	五ノ一		寺田 誠正	三森 久吉	11/2	
,	,	1125/1	,		,	,		
,	,	1126/1	,		,	,		
20	,	1127/1	才七十八又		長崎 元以可	定五平 藏	11/1	
,	,	1128/1	,		南出 一七可	南 五七可	11/2	
21	,	1129/1	瓦 火		阪本 大 祐	明 珍 九 吉	11/2	
,	,	1130/1	,		山本 清 次 可	日 比 庄 五 吉	11/2	
,	,	1131/1	,		阪本 大 祐	明 珍 九 吉	11/2	
,	,	1132/1	,		里井 用 三 可	,		
,	,	1133/1	,		辻 栄 一 可	成 野 井 之 助	11/2	
,	,	1134/1	,		,	阪本 弁 三 吉	11/2	
25	,	1135/1	瓦 火		谷 二 房 藏	成 野 井 之 助	11/2	
,	,	1136/1	,		長山 勇 吉	手 井 毛 之 助	11/2	
,	,	1137/1	,		,	佐 木 栄 三 吉	11/2	
,	,	1138/1	,		清本 兼 吉	佐 志 三 可	11/2	
,	,	1139/1	,		里井 用 三 可	明 珍 九 吉	11/2	
,	,	1140/1	,		山本 清 次 可	日 比 庄 五 吉	11/2	
,	,	1141/1	,		正本 兼 之 助	森 川 兼 一 可	11/2	
,	,	1142/1	,		志村 誠 一 可	橋 田 天 又	11/2	
,	,	1143/1	,		松下 誠 藏	,		
1	,	1144/1	,		長山 勇 吉	廣 瀬 政 吉	11/2	
,	,	1145/1	,		石 田 弁 三 吉	桐 重 三 吉	11/2	
,	,	1146/1	,		玉 島 弁 三 吉	三 川 白 珠 三 吉	11/2	
,	,	1147/1	,		安 田 忍 一 可	島 津 孫 三 吉	11/2	
,	,	1148/1	,		津 田 勝 三 可	廣 谷 勘 造	11/2	
,	,	1149/1	,		谷 二 房 藏	日 比 庄 五 吉	11/2	
,	,	1150/1	,		鷺 尾 幸 三 可	長 阪 元 以 可	11/2	
,	,	1151/1	,		英 崎 貞 三 可	日 比 庄 五 吉	11/2	
,	,	1152/1	寺田 尚 業 又		高 井 匠 三 可	日 比 庄 五 吉	11/2	
,	,	1153/1	,		長本 安 三 可	三 井 干 藏	11/2	
,	,	1154/1	,		湯山 誠 三 可	又 三 井 干 藏	11/2	
,	,	1155/1	才七十八又		森 七 三 又 藏	北 谷 孫 三 可	11/2	
,	,	1156/1	,		嶋 松 之 助	南 塚 三 可	11/2	

手形 月日	期限 日	金額	割引 日數	割引料 割合	割引料	取立 月日	摘要
		28,770.00			107.26		
7/11	8/8	2,100.00	21	22	270.00	8/8	
7/12	8/18	7,000.00	21		148.00	8/18	去付
7/13	8/16	2,000.00	21		57.00	8/16	
7/17	8/15	1,000.00	21		27.00	8/15	
7/18	8/18	6,000.00	21		126.00	8/18	
7/22	8/22	2,600.00	21		54.60	8/22	
7/24	8/27	5,000.00	21		105.00	8/27	去付
7/27	8/24	2,250.00	21		47.25	8/24	
7/28	9/2	3,000.00	21		63.00	9/2	
7/29	8/12	1,550.00	21		32.55	8/12	
7/31	8/16	3,500.00	21		73.50	8/16	
8/3	8/8	1,000.00	10		20.00	8/8	
7/10	8/16	2,247.00	21		47.18	8/16	
7/14	8/16	415.75			20.79		
7/2	8/17	1,500.00	24		37.50	8/17	
7/6	8/18	2,000.00	21		42.00	8/18	
7/24	8/27	1,000.00	21		21.00	8/27	
7/1	8/22	2,111.16	21		44.33	8/22	
7/19		2,000.00	21		42.00		
7/20		5,000.00			105.00		
7/20	8/25	2,810.00	22		58.82	8/25	
7/1		1,700.00			34.00		
7/28	8/26	1,000.00	21		21.00	8/26	
7/29	8/28	2,500.00	21		52.50	8/28	
7/29	8/27	2,000.00	21		42.00	8/27	
7/20	8/2	6,000.00	21		126.00	8/2	
7/4	8/5	4,047.00	21		85.00	8/5	
7/5	8/6	2,000.00	21		42.00	8/6	
7/5	8/18	5,000.00	21		105.00	8/18	
7/7	8/10	7,000.00	21		147.00	8/10	
7/5	8/26	4,377.00	21		91.92	8/26	
7/10	8/11	8,900.00	18		180.00	8/11	
7/7	8/15	5,000.00	21		105.00	8/15	
		65,190.00			26.07		次業繰込

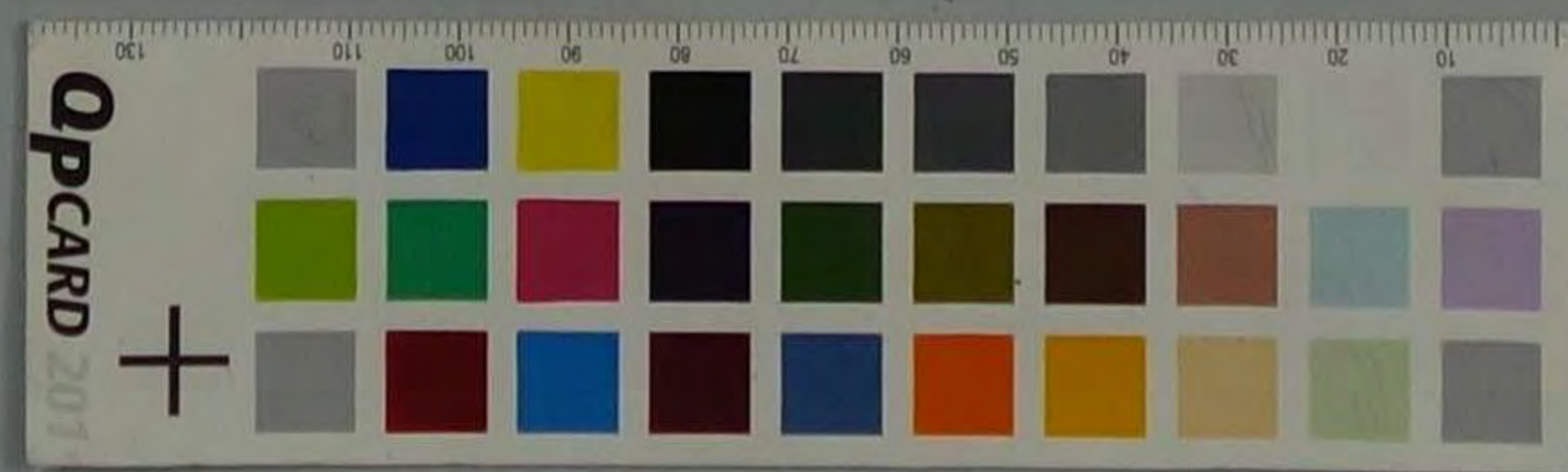

當 所 割 引

手 形 記 入 帳

明 治 卅 六 年	種 類	番 號	依 賴 人	元 帳 丁 數	裏 書 人 又 振 出 人	仕 拂 人	元 帳 丁 數
1/21	約子	1777/4	寺田向幸又		詩山 治 明	衣 呈 敏 燈	157/1
		2001/			松本 吾 之	森 田 又 志	206/6
	馬子	2012/			田 辺 森 之 郎	結 城 林 清	210/1
		2014/			池水 富 之 郎		
	約子	2016/	才七十八入又		石 島 儀 形	日 比 丘 又 志	187/6
		2020/			同 本 元 七	改 本 太 形	190/1
		2022/				久 木 定 成	201/6
8/2		2023/	瓦		辻 栄 之 郎	浅 野 井 之 郎	201/1
		2046/			幸 福 七 郎	日 比 丘 又 志	187/6
		2047/					
		2060/	五		片 村 徳 三	三 喜 久 又 志	1/1
		2064/			末 田 嘉 久 一	改 本 幸 又 志	80/1
		2066/			小 島 清 正	建 士 慶 吉	211/1
		2067/			片 村 徳 三	三 喜 久 又 志	1/1
		2073/	才七十八入又		酒 井 武 吉 郎	南 島 七 郎	13/1
		2087/	瓦		通 明 勘 七	森 田 富 之 郎	206/1
		2090/			八 木 祐 松	青 山 茂 之 郎	203/1
		2107/	小		竹 谷 幸 次	浅 野 井 之 郎	201/1
		2112/			片 村 説 一 郎	梅 田 大 又	211/1
		2115/			松 下 敏 辰		
		2116/			片 村 説 一 郎		
		2122/					
		2123/			松 下 敏 辰		
		2124/					
		2126/					
		2127/			片 村 説 一 郎		
		2127/					
		2149/			谷 口 秀 成	日 比 丘 又 志	187/6
		2164/			加 藤 弘 次 郎	小 山 志 七	101/6
		2182/				森 上 寛 治	226/1
		2184/			清 本 要 吉	生 本 志 次 郎	98/1
8/2		2111/	寺田向幸又		森 本 辰 成	故 村 隆 三 郎	187/1
		2113/			森 村 善 之 郎	流 島 原 次 郎	42/1
		2173/			土 井 亮 吉 郎	楓 川 安 吉 郎	171/1

手 月	形 日	期 限	期 日	金 額	割 引 日 數	割 引 料 割 合	割 引 料	取 立 月 日	摘 要
				56,172.87			56,007		前 業 繰 込
1	10		8 21	2,500	84	22	2,250	8 21	
			9 7	8,000	41		2,750	9 7	
7	12		8 4	10,000	7		1,800	8 4	
			11	10,000	12		1,710		
1	10		10 25	5,000	51		1,410	10 25	
7	10		7 10	5,000	44		1,740	7 10	出
			7 17	5,000	41		1,920	7 17	
			7 10	21,000	40		1,870	7 10	出
			7 27	9,000	51		1,100	7 27	
			8 28	5,000	48		1,200	8 28	
1	11		8 16	2,500	14		1,700	8 16	
			8 21	1,000	7		1,200	8 21	
			8 28	2,500	21		1,150	8 28	
			8 28	1,000	21		500	8 28	
			8 14	120,000	17		4,450	8 14	
7	17		7 21	2,000	48		2,500	7 21	
			8 28	10,000	52		1,700	8 28	
1	7		8 7	2,000	13		1,500	8 7	
			8 28	2,000	17		1,800	8 28	
			8 28	2,000	2		1,800	8 28	
			8 21	2,500	18		1,910	8 21	
			8 28	2,500	17		1,700	8 28	
			8 28	2,000	20		1,200	8 28	
			8 28	2,500	20		1,100	8 28	
			8 27	400,000	21		1,800	8 27	出
7	18		7 8	1,500	52		1,110	7 8	
			7 18	1,500	37		1,075	7 18	
			7 17	2,000	42		1,270	7 17	出
			8 31	5,600	24		5,100	8 31	
			7 24	4,850	48		1,620	7 24	出
			8 30	4,850	44		1,100	8 30	
				96,674.9			67,500		前 業 繰 込

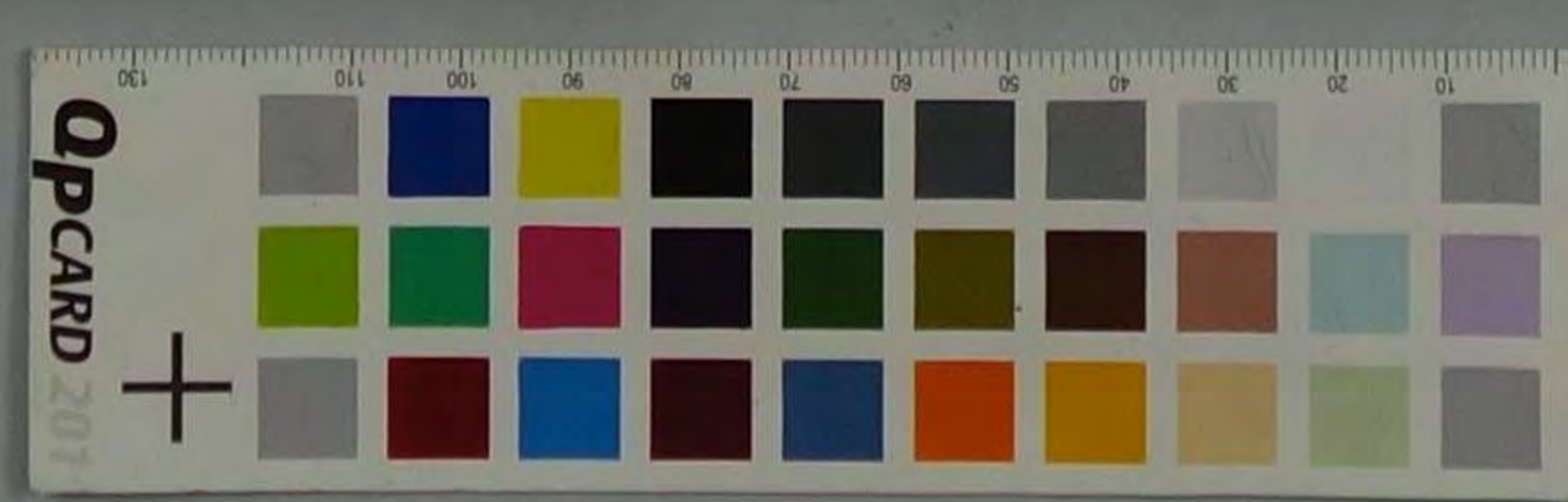

當所割引

手形記入帳

明八治 卅六年	種類	番號	依頼人	元帳 丁數	裏書人又 振出人	仕拂人	元帳 丁數
8	約子	217/14	寺岡吉業大又		大森以郎又文	杉山 秀吉	24/10
11		222/1	江		正吉 理兵衛	森田 留以可	24/10
		225/2			和村 理兵衛	森田 留以可	24/10
		227/1			森 和之助	南 与三郎	24/10
		228/1			久保 敏二可	寺山 政以可	24/10
		229/1			森田 正徳	森 政元以可	24/10
		230/1			森田 五郎	三 露人又牛	24/10
		231/1			谷 二 秀藏	浅野 井之助	24/10
		232/1			森田 五郎	森田 留以可	24/10
12		233/1	寺岡吉業大又		河井 武吉	南 隆以可	24/10
10		234/1	江		清水 良守	溝 畑 福吉	24/10
		235/1			寺井 高次郎	廣 瀬 政吉	24/10
		237/1			尾 汉 藤太可	尾 三 平藏	24/10
		238/1			和村 理兵衛	和村 理兵衛	24/10
		239/1			和村 理兵衛	和村 理兵衛	24/10
		240/1			谷 二 秀藏	廣 谷 惣 助	24/10
		241/1			猪 飼 米以可	森 政元以可	24/10
		242/1			通 州 助七	森田 留以可	24/10
		243/1			森田 五郎	廣 谷 惣 助	24/10
		244/1			安 森 喜二可		24/10
		245/1			谷 二 秀藏		24/10
		246/1			安 森 喜二可	阪本 喜吉牛	24/10
		247/1	寺岡吉業大又		新井 佐 中	日 高 輝 藏	24/10
		248/1			端山 治 中	衣 笠 敏 隆	24/10
		249/1			坂 部 富三可	三 輪 甚 吉	24/10
		250/1			大 野 喜吉可	寺山 良之助	24/10
11		251/1			大森以郎又文	三 和 守 藏	24/10
		252/1			森 村 喜二可	荒 畑 洋以可	24/10
		253/1			八木 福 松	寺山 政以可	24/10
		254/1			松本 守 三	森田 文 吉	24/10
21		257/21	寺岡吉業大又		西村 政一可	津 方 吉 印	24/10
		257/61			井 内 尾 次郎	津 路 流 印	24/10
		259/01	寺岡吉業大又		坂 村 喜二可	荒 畑 洋以可	24/10

手形 月日	期限 日	期日	金額	割引 日數	割引料 割合	割引料	取立 月日	摘要
			9857/49			57820		前並題紙
7	21	10 5	655/1	57	22	850	10 5	
	5	8 15	47500	5		52	8 15	
1	15	17	22000	7		47	17	
	6	18	10000	8		171	18	
	21	20	25700	10		10	20	分休
7	1	25	51000	16		217	25	
	30	31	46000	21		212	31	
7	1	6	10000	26		256	6	
	6	6	47000	27		314	6	
8	8	10 7	50000	27		527	10 7	
	17	8 20	22000	7		50	8 20	分休
7	21	21	10610	18		41	21	
	1	8 2	50000	21		241	2	分休
	6	5	40000	22		202	5	
	15	10	20000	24		125	10	分休
	12	12	22000	31		160	12	
	15	20	86000	35		200	20	
	18	9	25500			215	9	
	23	24	55000	42		505	24	分休
			70000			141		
			22000			202		
	17	27	28000	45		227	27	
	18	8 25	99755	10		217	8 25	
8	7	7 16	57500	30		445	7 16	
	10	20	50000	45		525	20	
7	21		50000			846	21	
	20	8 25	22610	18		14	8 25	
8	4	10 2	111577	45		1177	10 2	
	10	10	17000	51		207	10	
	11	11	279555	57		535	11	
7	4	7 7	10000	18		396	7 7	
8	2	30	70000	41		631	30	
	16	10 14	51415	55		625	10 14	
			112000			57127		前並題紙
			117945					

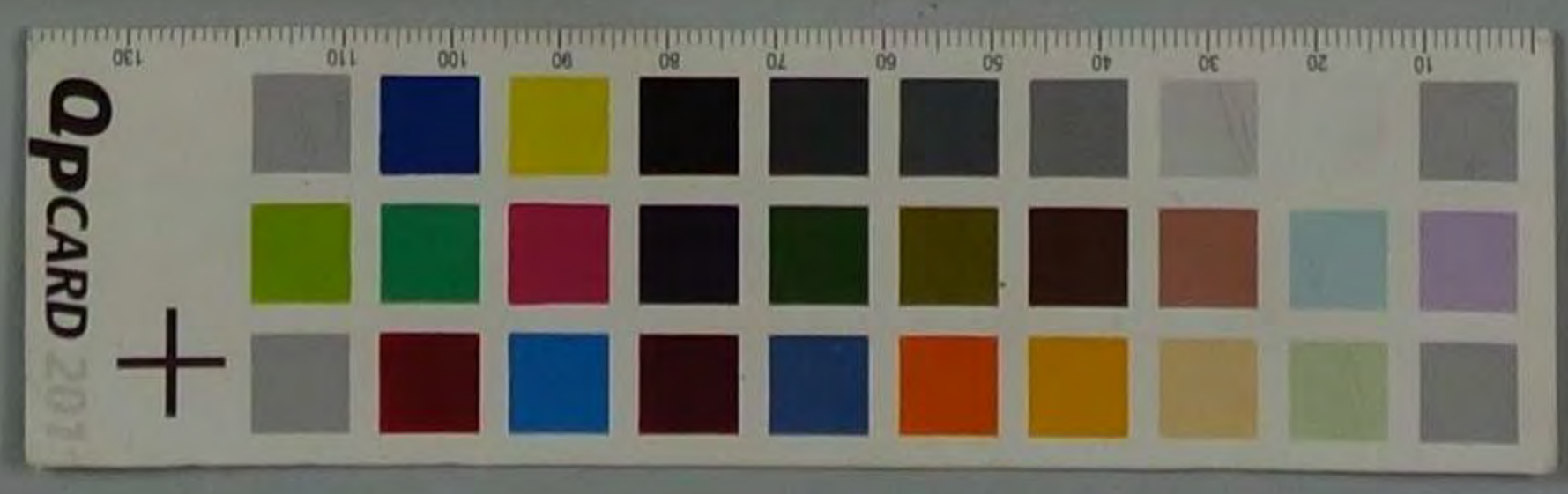

當所割引

手形記入帳

明治 卅六年	種類	番號	依頼人	元帳 丁數	裏書人又 振出人	仕拂人	元帳 丁數
20	約手	2402	氏 氏		八木福松	新井注財	211
		2406					
		2407					
		2411			通明 七	森田 尚 以 町	241
		2422			八木福松	青山 坂 以 町	241
26		2427	八七ノ 天又		安川 心 以 町	南 与 天 町	204
29		2436	北 彦		松下 邦 彦	松 田 大 支	211
		2437			吉村 誠二 良		
		2444			松下 邦 彦		
		2446			吉村 誠二 良		
		2447			道明 七	元木 定 郎	211
		2448			吉村 誠二 良	松 田 大 支	211
		2451			特進 宗 賢 大 支	松 田 大 支	206
		2457			松下 邦 彦	松 田 大 支	211
		2461					
		2464					
		2466					
		2472			安井 兵 助		
		2473			松下 邦 彦		
		2480					
		2481					
		2487			吉村 誠二 良		
		2489			松下 邦 彦		
		2491					
		2497			吉村 誠二 良		
		2502			松下 邦 彦		
		2504					
		2506					
		2511			今井 彦 以 郎	北村 清 造	174
		2512			吉村 誠二 良	松 田 大 支	211
		2513			松下 邦 彦		
		2514			吉村 誠二 良		
		2515			松下 邦 彦		

手形 月日	期限	期日	金額	割引 日數	割引料 割合	割引料	取立 月日	摘要
			11244805					前業 親心
			20650	27	22	4581	28	
		10	47900	21		10020	11	
			20650			189		
			45000	45		4500	6	
		16	10000	80		10000	16	5休
		17	10000	22		4545	16	
			20000	8		492	6	
			20000	9		495	6	
			20000	10		500	7	
			20000	11		505	8	
			40000	12		126	9	
			20000			528		
		16	20000	17		57	11	5休
		17	20000	18		720		
		10	20000	15		924	12	
		11	20000	16		820	11	
		12	10000	17		1122	16	
		13	20000	18		871	15	
		14	20000	19		1045	16	
		15	10000	22		1694	17	
			10000	23		404	20	
			10000			1922		
			10000	24		1445	21	
			20000	25		1445	22	
			20000	26		1450	22	
			20000	27		1724	25	
			20000	29		1722	26	
			20000	30		1401	27	
		21	69216	31		471	28	
			20000			1264		
			20000			1705		
		27	40000	22		2416	29	
			10000			1220		
			18011774			102174		前業 親心

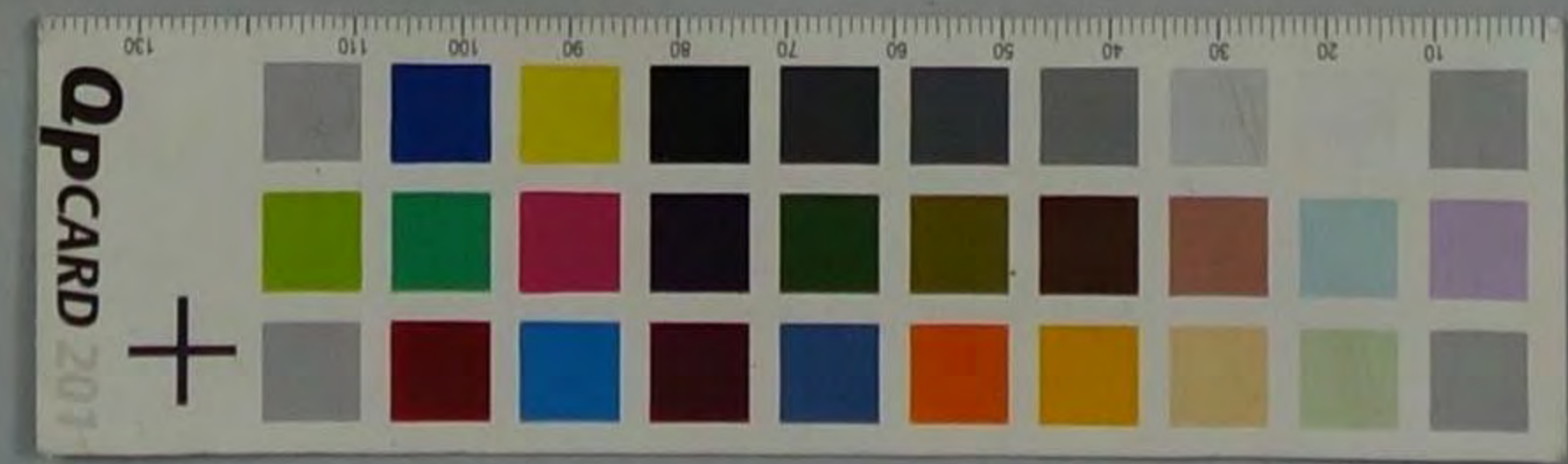

當所割引手形記入帳

明治 卅	治年	種類	番號	依頼人	元帳 丁數	裏書人 振出人	又 出人	仕拂人	元帳 丁數
27	竹子	2516/24	北	德		仁打張二郎	清水 初郎	2516	
		2518/1				松下 那房	梅現 大支	2117	
		2522/1				明進合資大支	梅現 大支	2516	
		2524/1				吉打張二郎	梅現 大支	2117	
		2530/1				松下 那房			
		2532/1				吉打張二郎			
		2534/1				松下 那房			
		2535/1				吉打張二郎			
		2540/1				松下 那房			
		2541/1				吉打張二郎			
		2541/1				松下 那房			
		2542/1				吉打張二郎			
		2542/1				松下 那房			
		2543/1				吉打張二郎			
		2543/1				松下 那房			
		2544/1				吉打張二郎			
		2544/1				松下 那房			
		2545/1				吉打張二郎			
		2545/1				松下 那房			
		2546/1				吉打張二郎			
		2546/1				松下 那房			
		2547/1				吉打張二郎			
		2547/1				松下 那房			
		2547/1				吉打張二郎			
		2547/1				松下 那房			
		2560/1				新井 佐助	白高 輝丸	1516	
		2570/1				吉打張二郎	荒塚 隆次郎	4217	
		2575/1				吉打張二郎	佐藤 忠次郎	9516	
		2576/1				北村 貞次郎	白高 高次郎	2516	
		2577/1							
7	5	2577/1				山本 清次郎	日比 左次郎	1517	
	8	2604/1				野井 佐助	日高 輝丸	1117	
		2607/1				森 宗辰	松村 保二司	1517	
		2611/1				丸拍 洋次郎	松本 吾三	2517	
		2617/1				渡辺 年吉司	松田 岩松	2617	
		2627/1				山本 清次郎	佐藤 輝丸	2117	
		2628/1				池水 富三郎		2117	
		2629/1				北村 年吉司	白高 高次郎	1516	
		2634/1							
		2634/1				辻 栄三郎	成野 井之助	2617	
		2634/1				堀 直次郎	南 徳次郎	6516	

手形 月日	期限	期日	金額	割引 日數	割引料 割合	割引料	取立 月日	摘要
			18411774			102178		前書繰起
7 21		9 20	49150	21	22	156	9 20	
7 28			267000			1952		
7 31		10 1	55479	24		410	10 2	5休
7 29			250000			2615		
7 31			257000	26		2015	10 3	
7 31			250000			2217		
7 31			200000	27		2442	10 4	
7 21			200000			1625		
7 24		10 5	50000	28		415	10 5	
7 2			250000			276		
7 1			150000			2726		
7 2			267000			1254		
7 2			450000	29		227		
7 2			167000			2261	10 6	
7 4			150000			1432		
7 4			150000	40		149		
7 21		9 10	71500	18		1000	10 7	5休
7 21		10 19	102650	62		2006	10 7	
7 3		9 30	54900	63		1172	10 19	
7 14		9 17	60000	16		700	9 30	
7 21		9 19	90000	22		211	9 12	
7 14		10 14	100000	40		485	9 19	
7 7		9 17	96886	12		320	10 10	
7 31		9 30	103800	28		252	9 17	
7 26		10 3	70000	26		122	9 20	
7 27		9 18	110000	28		500	10 3	
7 11		9 14	100000	7		1887	10 6	5休
7 17		9 18	150000	11		154	9 14	
7 24		9 22	80000	18		167	9 18	
7 24		9 22	80000	18		214	9 22	
7 24		9 22	100000			200		
7 24		9 22	200000	27		270		
7 24		9 22	150000	46		115	10 9	5休
			22800877			128798		前書繰起



當所割引 手形記入帳

明治廿八年	種類	番號	依頼人	元帳丁數	裏書人又振出	仕拂人	元帳丁數
9/16	約子	2617/2	才七十八入又		岡井 武兵衛	前 島 大 可	70/
		2611/			小本 清次郎	岸田 小 五 郎	110/
		2612/	寺田尚業又		新井 佐 助	日 馬 輝 藏	112/
		2613/			松下 友次郎	森上 寛 治	224/
		2622/			渡辺 年吉	鈴木 喜 助	25/
	与手	2621/			正木 辨次郎	法 城 林 清	20/
	約子	2624/	武 渡		森野 成五郎	堀 口 孝 助	170/
		2625/			谷 口 秀 藏	日 比 正 兵 衛	147/
		2626/			森野 成五郎	堀 口 孝 助	171/
		2627/			谷 口 秀 藏	日 比 正 兵 衛	147/
		2702/				渡 野 井 之 助	24/
		2703/			日本全商工製造	平田 由 大 可	101/
		2704/			森野 成五郎	堀 口 孝 助	171/
		2712/			松下 友 藏	枝 組 大 文	204/
		2714/					
		2715/			照崎 貞土郎	武 村 清 造	171/
		2722/			小 沢 義 治	渡 野 井 之 助	21/
		2723/			松下 友 藏	枝 組 大 文	204/
		2724/			寺 村 元 一 郎		
		2724/					
		2727/			谷 口 秀 藏	安 谷 惣 助	170/
		2727/			松下 友 藏	枝 組 大 文	204/
		2728/			佐 木 興 一 郎	清 水 利 助	75/
		2729/			寺 村 元 一 郎	枝 組 大 文	204/
		2729/			松下 友 藏		
		2729/			谷 口 秀 藏	日 比 正 兵 衛	147/
		2731/			井 上 次 八	枝 組 大 文	204/
		2734/			松下 友 藏		
		2734/					
		2734/			竹 谷 之 次	渡 野 井 之 助	24/
		2734/			寺 村 元 一 郎	枝 組 大 文	204/
		2737/			安 井 兵 助		
		2737/			松下 友 藏		

手形月日	期限	期日	金額	割引日數	割引料割合	割引料	取立月日	摘要
			227,000.77			128,991		前 世 繰 込
8/2		10/2	1,000.00	11	22	220.00	10/2	
7/7		11/1	7,400.00	62		1,240.00	11/1	
8/17		9/10	779.00	15		116.85	9/20	
7/20		10/3	466.75	18		83.82	10/3	
8/2		11/16	1,000.00	21		210.00	11/16	
		9/22	1,000.00	7		154.00	9/22	
7/21		10/26	2,000.00	8		160.00	10/26	
8/1		10/27	440.00	9		39.60	10/27	
7/27		10/20	410.00	12		49.20	10/20	
8/12		10/1	200.00	18		36.00	10/2	不 決
		10/4	220.00	16		35.20	10/4	
10/11		10/5	100.00	17		17.00	10/5	
7/27		10/5	250.00	20		50.00	10/9	前 林
8/8		10/7	1,100.00	21		231.00	10/9	
		10/10	2,000.00	22		440.00	10/10	
		10/29	2,100.00	7		147.00	10/29	
10/11		10/3	466.52	2		9.33	10/3	
10/8		10/11	2,100.00	23		462.00	10/11	
		10/12	2,000.00	24		480.00	10/12	
		10/18	1,500.00	25		375.00	10/18	
		10/22	200.00	2		40.00	10/22	
		10/14	2,500.00	21		525.00	10/14	
		10/16	2,500.00	25		625.00	10/16	
		10/9	1,500.00	25		375.00	10/9	
		10/28	1,100.00	20		220.00	10/28	
		10/18	1,000.00	2		200.00	10/18	
		10/3	2,500.00	2		500.00	10/3	
		10/24	2,200.00	2		440.00	10/24	
		10/19	200.00	21		42.00	10/19	
7/15		10/3	2,000.00	1		200.00	10/19	
10/3		10/3	2,500.00	0		175.00	10/3	
10/16		10/20	2,500.00	22		550.00	10/20	
			273,649.88			114,222		次 業 繰 込

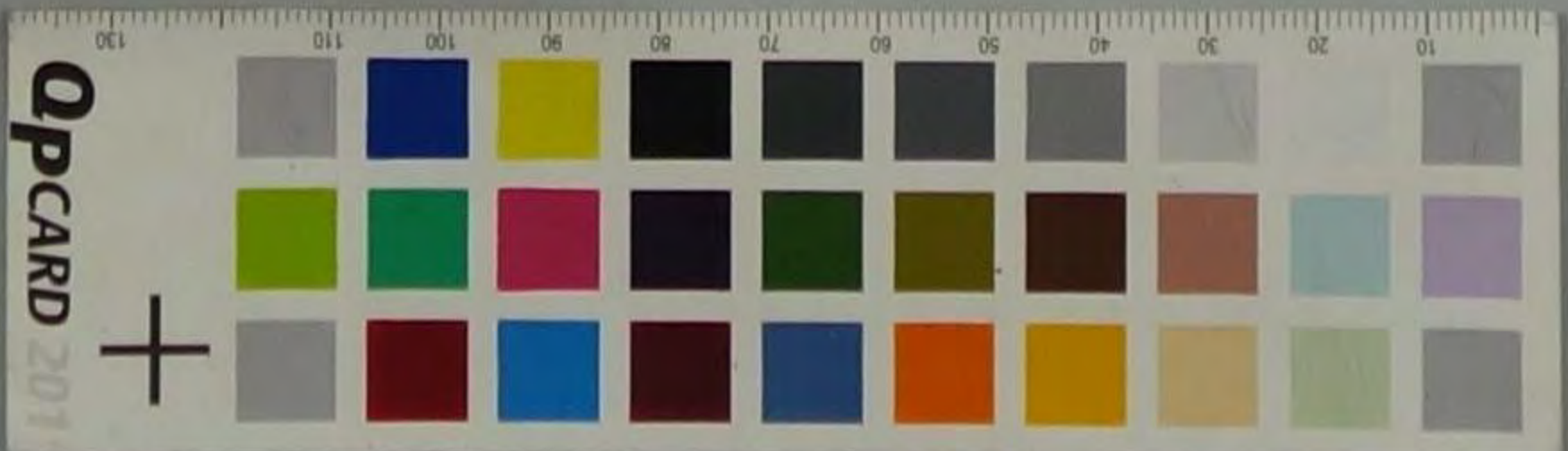

當所割引

手形記入帳

明治 卅八年	種類	番號	依頼人	元帳 丁數	裏書人 振出人	又 人	仕拂人	元帳 丁數
20	約子	2711/	才七十八天又		才田久又可	南	慈心可	10/
21		2711/	友		字見仙次可	東	津橋二可	10/
		2712/			正和幸和	池	在野七	2/
		2713/			王井川可	明	在七了	10/
		2714/			池	采一可	改本	10/
		2715/			大正老和	池	在野七	2/
		2716/			王井川可	明	在七了	10/
		2717/			池	采一可	改本	10/
		2718/			左垣在八	森	下村次可	2/
22		2811/	寺岡菊文		湯山泥	夜	笠船燈	10/
	与子	2811/			池	在野七	在野七	2/
		2821/			阿部春吉	改本	在野七	2/
25	約子	2822/	才七十八天又		森村吉三可	流	在野七	2/
28		2822/	寺岡菊文		湯山泥	夜	笠船燈	10/
		2840/			池	在野七	在野七	2/
	与子	2841/			森村吉三可	流	在野七	2/
		2842/						
29	約子	2843/	才七十八天又		池	在野七	在野七	2/
		2844/	小		合心林二可	南	与七可	2/
		2870/			吉村誠二可	橋	組大又	2/
		2871/			松下	誠		
		2872/			井上	誠		
		2873/			吉村	誠		
		2874/			松下	誠		
		2875/			安井	誠		
		2876/			松下	誠		
		2877/			合井	誠		
		2878/			吉村	誠		
		2879/						
		2880/			谷	誠		
		2881/			合	誠		

手形 月日	期限	期日	金額	割引 日數	割引料 割合	割引料	取立 月日	摘要
			270,64,55			164,22		前葉繰越
1/10		11/12	20000	22		105	11/11	
8/11		10/20	25000	20		111	10/20	
1/12			27000			110		
1/12		2/2	25000	1/		210	2/20	5杯
1/4		11/4	22000	46		217	11/4	
1/24			29500			295		
1/12		1/6	25000	11		253	1/6	5杯
1/2		1/10	22000	11		246	1/10	
1/1		1/12	375,850	62		574	1/12	5杯
8/11		11/2	10700	22		576	11/2	
1/10		10/9	25000	18		110	10/9	
1/1		1/10	150,000	19		452	1/10	
8/21		1/21	28000	27		126	1/21	
1/28		1/26	106,619	27		450	1/26	
1/11		1/11	60000	45		643	1/11	
1/6		1/5	162000	8		264	1/5	
1/11		1/12	90000	15		257	1/12	
1/14		1/16	60000	19		250	1/16	
8/21		1/29	100000	31		682	1/29	5杯
1/11		1/11	46000	13		127	1/11	
1/17		1/21	270000	23		1366	1/21	
1/18		1/22	250000	25		1325	1/22	
1/19		1/24	80000	26		457	1/24	
1/1		1/1	670000	26		2158		
1/24		1/25	190000	27		1128	1/25	
1/1		1/1	250000			2077		
1/22		1/21	210000	23		1830	1/21	
1/27		1/27	67100	27		440	1/27	
1/28		1/28	40000			2662		
1/28		1/28	400000	20		2770	1/28	
1/1		11/4	70000	67		567	11/4	
1/10		1/6	77800	31		688	1/6	
			316,321,67			1,899,66		次葉繰越

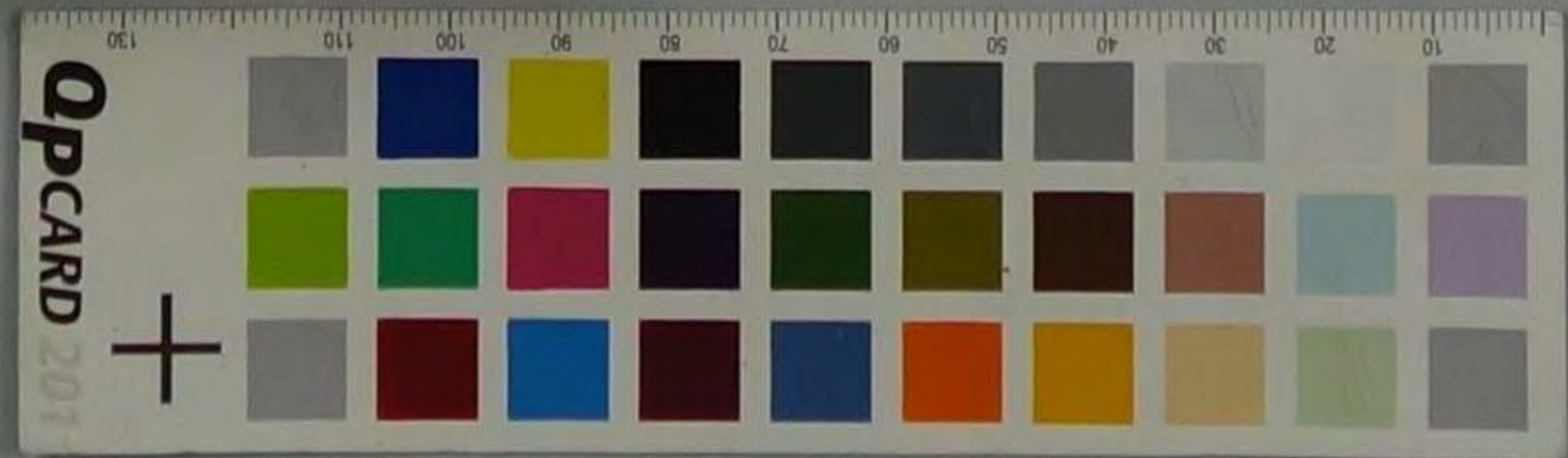

當所割引

手形記入帳

明治 州六年	種類	番號	依頼人	元帳 丁數	裏書人 又 振出	仕拂人	元帳 丁數	手形 月日	期限	期日	金額	割引 日數	割引料 割合	割引料	取立 月日	摘要
											216,381.67			1,099.66		前業繰越
9	4	2904/4	小		今井考以	廣谷 勘造	11/1	9	11	11	221.11	27	22	282	11	6
		2910/1			近崎 貞五郎	北村 清造	11/1	9	11	10	217.21	42		211	10	
		2911/1			本井 以以	長谷 入以	11/1			10	170.00	2		1197		
		2921/1			谷 方 飛	長谷 忍 時	11/1			12	450.00	46		400	12	25
		2922/1			谷 方 飛	小川 白丸 又	57/1			15	1250.00	41		1265		
		2923/1			谷 方 飛	長谷 忍 時	11/1			16	220.00	47		217	16	
		2924/1				三 森 久 号 主	4/1			18	1,000.00	61		1,000	18	
10	4	2922/1	尾		辻 栄三郎	坂本 有兵衛	82/1	9	24	11	50.00	32		225	11	4
		2927/1				津野 井三郎	26/1			5	50.00	33		121		6
		2954/1				坂本 有兵衛	82/1			22	50.00	61		336		24
		2957/1								27	200.00	65		242		27
5		2972/1	主		岸 打 德 平	三 德 久 兵 衛	61/1	9	21	10	70.00	18		277	10	23
		2976/1			才 田 橋 平			9	2	11	950.00	27		606	11	2
		2987/1	茅七十八大支		森 七 支 店	北 谷 掃 郎	79/1			10	1,200.00	10		264	10	10
		2990/1			中 有 友 吉	南 吉 友 郎	73/1			5	1,000.00	37		810	11	10
		2994/1			岡 本 元 七	坂 本 太 郎	46/1			25	500.00	47		517		10
		3000/1			小 川 支 店	南 啓 次 郎	55/1			26	600.00	60		3,792	12	10
12		3003/1	帝國商業大支		新 井 佐 郎	日 高 輝 藏	142/1			18	900.00	14		200	10	25
		3004/1			萩 原 辰 次	館 林 保 三 郎	60/1			20	970.00	20		428		21
		3006/1			大 野 君 友 郎	青 山 良 三 郎	31/1				500.00	24		260	11	4
		3019/1			端 山 治 郎	衣 笠 敏 雄	157/1			21	650.00	42		614		24
		3020/1			藤 井 春 三 郎	荒 塚 源 次 郎	42/1			25	1,200.27			1,100		24
		3023/1			崎 田 忠 多	日 比 庄 兵 衛	157/1			28	700.00	48		772		28
		3024/1								10	700.00	62		400	12	2
		3026/1			若 元 三 郎	枝 山 元 次 郎	88/1	9	30		870.00	63		1,010		4
		3028/1	吉		北 村 清 郎	白 藤 太 三 郎	85/1			21	1,250.00	10		275	10	21
		3029/1			池 田 有 工 郎	館 林 清 次	21/1			23	900.00	12		227		23
		3030/1			北 村 清 郎	白 藤 太 三 郎	85/1			2	1,000.00	20		260		31
14	5	3031/1	茅七十八大支		岡 本 元 七	坂 本 太 郎	46/1	9	20	11	500.00	38		263	11	16
16		3035/1	帝國商業大支		赤 坂 辰 三郎	藤 井 保 三 郎	105/1			29	480.00	33		341		16
		3037/1			端 山 治 郎	衣 笠 敏 雄	157/1			27	650.00	41		606		28
		3041/1			崎 田 忠 多	日 比 庄 兵 衛	157/1	10	3	12	700.00	60		770	12	4
20		3044/1	北	後	崎 田 忠 多	日 比 庄 兵 衛	157/1	9	27	10	1,000.00	7		27	10	28
					崎 田 忠 多	日 比 庄 兵 衛	157/1			28	500.00	9		27		28
											229,540.10			2,080.70		次業繰越

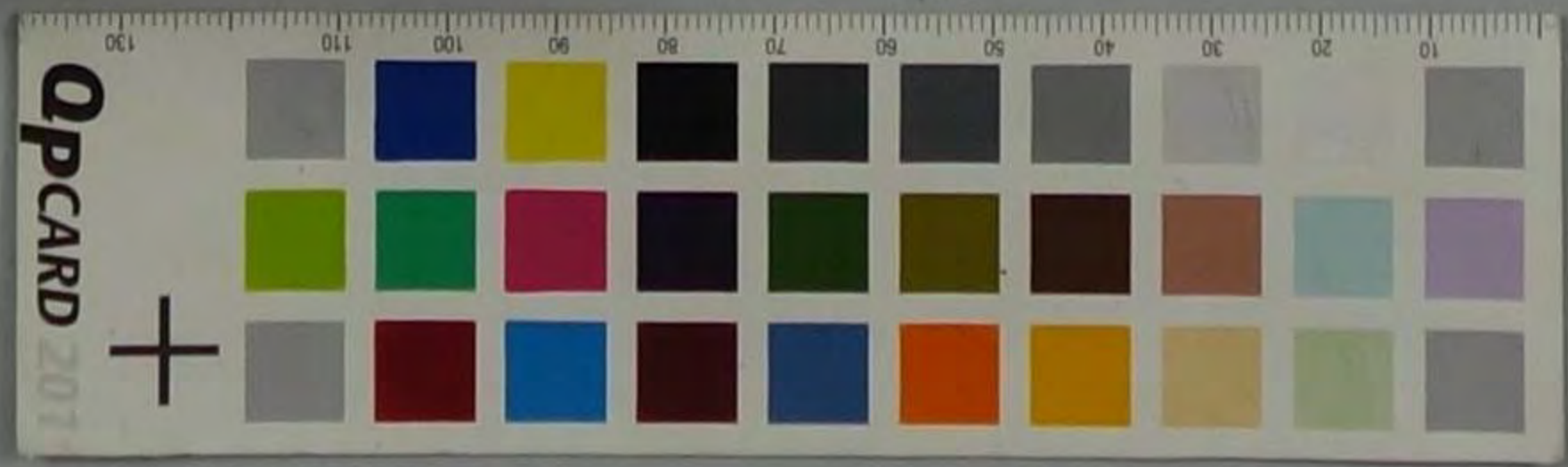

當所割引

手形記入帳

明治卅八年	種類	番號	依頼人	元帳數	裏書人又人	仕拂人	帳丁數
10 20	10年	3058/24	北 濱		松下 邦 邦	松 田 大 支	24/3
		3062/1			安 井 兵 助		
		3063/1			松 下 邦 邦		
		3067/1					
		3068/1			井 上 次 八		
		3069/1			松 下 邦 邦		
		3071/1			安 井 兵 助		
		3075/1			安 井 兵 助	渡 野 井 三 郎	49/3
		3076/1			松 下 邦 邦	松 田 大 支	24/3
		3077/1			安 井 兵 助		
		3079/1			松 下 邦 邦		
		3080/1					
		3081/1					
		3083/1			安 井 兵 助	三 島 久 兵 衛	1/2
		3087/1			松 下 邦 邦	松 田 大 支	24/3
		3088/1					
		3092/1					
		3097/1					
		3101/1			渡 野 子 支 后	宮 井 海 兵 衛	22/2
		3102/1			安 井 兵 助	渡 野 兵 助	18/3
		3104/1				日 比 庄 兵 衛	15/3
		3126/1	第七十八大支		山 本 清 次 郎	日 比 庄 兵 衛	
		3127/1	尾 取		道 田 甚 七	栗 田 海 兵 衛	24/3
		3131/1			渡 野 兵 助	岸 田 大 次 郎	49/3
		3142/1			辻 野 三 郎	渡 野 兵 助	42/1
		3143/1			安 井 兵 助	佐 江 本 八 十 八	10/3
		3147/1			里 井 國 治 郎	明 珍 光 三	10/2
		3155/1	第七十八大支		岡 本 元 七	渡 野 兵 助	24/3
		3165/1	北 濱		安 井 兵 助	松 田 大 支	24/3
		3166/1			井 上 次 八		
		3172/1			安 井 兵 助		
		3178/1			松 下 邦 邦		
		3179/1			安 井 兵 助	渡 野 井 三 郎	60/3

手形月日	期限	期日	金額	割引日數	割引料割合	割引料	取立月日	摘要
			237,443.10			2,044.70		前並理却
8 26		10 20	2,400.00	11	22	719.11	11 20	
8 28		10 21	1,500.00	12		596.00	10 21	
8 30		11 2	4,000.00	14		1,232.00	11 2	
8 31		11 3	4,700.00	15		1,551.00	11 3	取付
9 1		11 4	2,000.00	16		704.00	11 4	
9 2		11 5	7,000.00	17		2,611.00	11 5	取付
9 3		11 6	3,500.00	18		1,504.00	11 6	
9 4		11 7	5,200.00	19		1,537.00	11 7	
9 5		11 8	2,000.00	20		800.00	11 8	
9 6		11 9	3,200.00	21		1,472.00	11 9	
9 7		11 10	1,500.00	22		871.00	11 10	
9 8		11 11	3,500.00	23		1,285.00	11 11	
9 9		11 12	2,500.00	24		1,375.00	11 12	
9 10		11 13	3,200.00	25		2,041.00	11 13	取付
9 11		11 14	1,120.00	26		78.00	11 14	
9 12		11 15	4,000.00	27		304.00	11 15	有休
9 13		11 16	3,600.00	28		332.00	11 16	
9 14		11 17	5,700.00	29		2,877.00	11 17	
9 15		11 18	2,400.00	30		88.00	11 18	
9 16		11 19	1,112.00	31		77.00	11 19	
9 17		12 2	1,800.00	32		122.00	12 2	
9 18		12 3	2,000.00	33		193.00	12 3	取付
9 19		12 4	1,500.00	34		181.00	12 4	
9 20		12 5	2,000.00	35		1,003.00	12 5	
9 21		12 6	3,000.00	36		1,220.00	12 6	
9 22		12 7	6,000.00	37		264.00	12 7	
9 23		12 8	3,700.00	38		1,366.00	12 8	
9 24		12 9	2,500.00	39		1,480.00	12 9	
9 25		12 10	5,500.00	40		814.00	12 10	
			400,726.72			23,594.7		取付

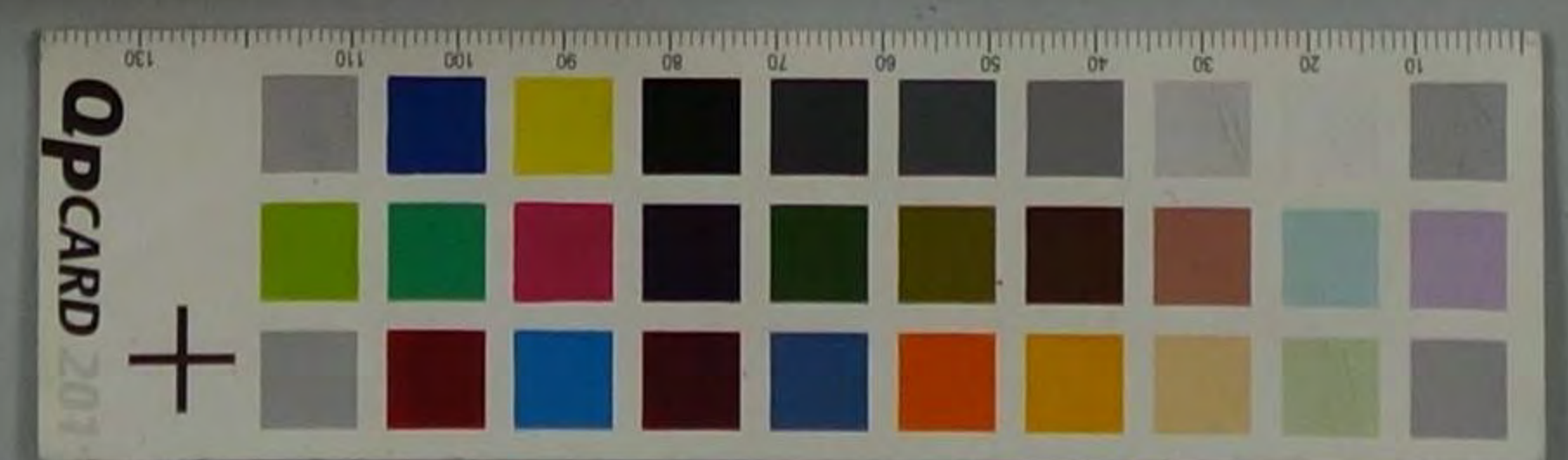

當所割引

手形記入帳

明 冊	治 年	種 類	番 號	依 賴 人	元 帳 丁 數	裏 書 人 又 振 出 人	仕 拂 人	元 帳 丁 數
10	27	稻	2181/24	北		吉井 吉	梅田 大工	241/3
			2181/1			松 下 那 藏		
			2182/1			吉 井 吉	津 野 井 二 郎	203/3
			2183/1			松 下 那 藏	梅田 大工	241/3
			2184/1			吉 井 吉	津 野 井 二 郎	203/3
			2187/1			健 崎 貞 三 郎	北 村 清 造	176/1
			2191/1			吉 井 吉	梅田 大工	241/3
			2192/1					
			2195/1			松 下 那 藏		
			2196/1			吉 井 吉	北 村 清 造	176/1
			2204/1			吉 井 吉	日 比 庄 兵 衛	157/2
			2210/1			吉 井 吉	島 田 孫 三 郎	273/1
			2211/1			吉 井 吉	廣 吉 勘 造	172/2
			2214/1			松 下 那 藏	梅田 大工	241/3
			2220/1			吉 井 吉		
			2224/1			健 崎 貞 三 郎	北 村 清 造	176/1
			2225/1	寺田 向 掌 大 工		渡 辺 年 三 郎	松 田 岩 村	211/1
			2227/1				松 木 妻 子	241/3
			2237/1			西 村 善 三 郎	荒 坂 源 次 郎	402/1
			2241/1					42/1
			2244/1			島 田 志 三 郎	日 比 庄 兵 衛	157/2
			2247/1					
11	2		2210/1	寺田 向 掌 大 工		千 瓦 直 八	北 村 清 造	176/1
			2211/1	寺田 向 掌 大 工		長 崎 荒 可	南 島 吉 三 郎	79/1
			2237/1	氏 貞		改 本 大 藏	明 林 七 郎	103/1
			2247/1			瀨 戶 三 郎	岸 田 文 吉	103/1
			2214/1			谷 本 藏	佐 木 八 十 八	102/1
			2217/1			辻 采 三 郎	改 本 妻 子	241/3
			2222/1			堀 血 流 可	南 島 吉 三 郎	79/1
			2224/1			辻 采 三 郎	改 本 妻 子	241/3
14			2240/1	寺田 向 掌 大 工		西 村 政 一 郎	南 島 吉 三 郎	79/1
			2211/1			森 七 三 郎	小 谷 孫 三 郎	171/1
			2257/1			森 七 三 郎	小 谷 孫 三 郎	171/1
18			2247/1	寺田 向 掌 大 工		森 七 三 郎	小 谷 孫 三 郎	171/1

手 月	形 日	期 限	期 日	金 額	割 引 日 數	割 引 料 割 合	割 引 料	取 立 日 月	摘 要
				2,000.00	22		2,267.47		普通
9	19		11 22	2,000.00	27		11 22	11 22	
			11 24	2,000.00	27		11 24	11 24	
			11 25	2,000.00	27		11 25	11 25	
			11 26	2,000.00	27		11 26	11 26	
10	2		11 27	2,000.00	27		11 27	11 27	
			11 28	2,000.00	27		11 28	11 28	
			11 29	2,000.00	27		11 29	11 29	
			11 30	2,000.00	27		11 30	11 30	
10	2		12 2	2,000.00	27		12 2	12 2	
			12 3	2,000.00	27		12 3	12 3	
			12 4	2,000.00	27		12 4	12 4	
			12 5	2,000.00	27		12 5	12 5	
9	30		12 6	2,000.00	27		12 6	12 6	
10	4		12 7	2,000.00	27		12 7	12 7	
			12 8	2,000.00	27		12 8	12 8	
			12 9	2,000.00	27		12 9	12 9	
			12 10	2,000.00	27		12 10	12 10	
			12 11	2,000.00	27		12 11	12 11	
			12 12	2,000.00	27		12 12	12 12	
			12 13	2,000.00	27		12 13	12 13	
			12 14	2,000.00	27		12 14	12 14	
			12 15	2,000.00	27		12 15	12 15	
			12 16	2,000.00	27		12 16	12 16	
			12 17	2,000.00	27		12 17	12 17	
			12 18	2,000.00	27		12 18	12 18	
			12 19	2,000.00	27		12 19	12 19	
			12 20	2,000.00	27		12 20	12 20	
			12 21	2,000.00	27		12 21	12 21	
			12 22	2,000.00	27		12 22	12 22	
			12 23	2,000.00	27		12 23	12 23	
			12 24	2,000.00	27		12 24	12 24	
			12 25	2,000.00	27		12 25	12 25	
			12 26	2,000.00	27		12 26	12 26	
			12 27	2,000.00	27		12 27	12 27	
			12 28	2,000.00	27		12 28	12 28	
			12 29	2,000.00	27		12 29	12 29	
			12 30	2,000.00	27		12 30	12 30	
			12 31	2,000.00	27		12 31	12 31	
				2,000.00	27		2,267.47		普通

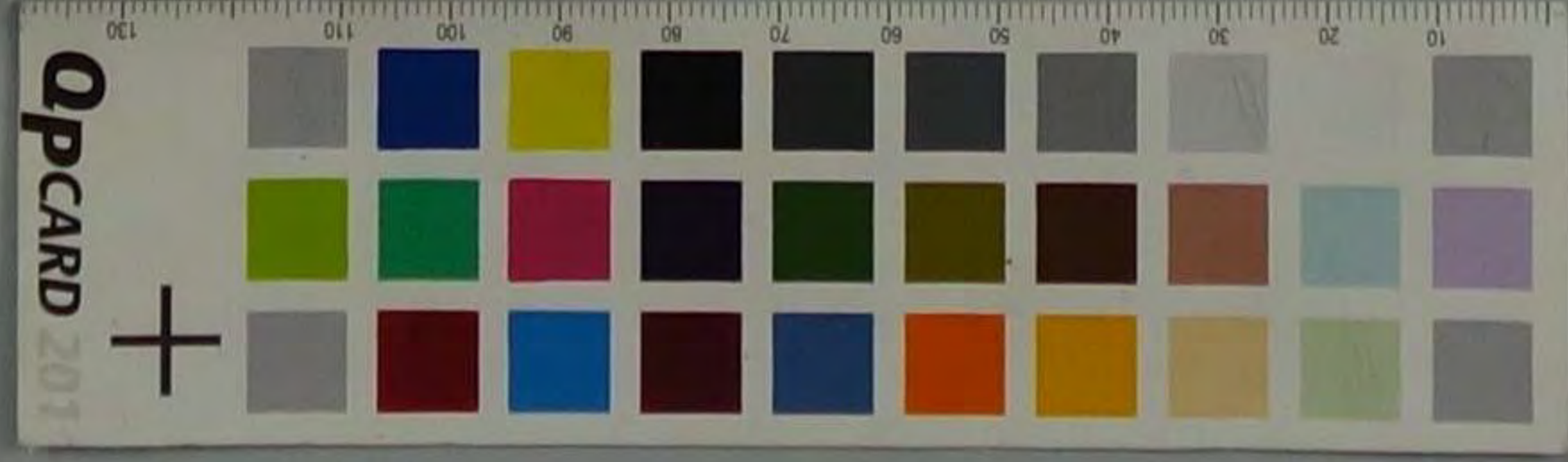

當所割引

手形記入帳

明治 卅六年	種類	番號	依頼人	元帳 丁數	裏書人 振出	又人	仕拂人	元帳 丁數
11	18	2409	寺岡高業天文		森七ツ又衣	森七ツ又衣	森七ツ又衣	42/
	22	2410			松田忍二郎	松田忍二郎	松田忍二郎	26/
		2411			山本三郎	山本三郎	山本三郎	15/
		2412			山下全作	山下全作	山下全作	15/
		2413	此		松下那彦	松下那彦	松下那彦	214/3
		2414			谷口林三郎	谷口林三郎	谷口林三郎	84/4
		2415			松下那彦	松下那彦	松下那彦	214/3
		2416			炭恒木作	炭恒木作	炭恒木作	128/6
		2417			林田正徳	林田正徳	林田正徳	149/7
		2418			松下那彦	松下那彦	松下那彦	24/
		2419						
		2420			此借次	此借次	此借次	78/8
		2421			松下那彦	松下那彦	松下那彦	214/3
		2422						
		2423						
		2424						
		2425			谷上房光	谷上房光	谷上房光	142/2
		2426						
		2427						
		2428						
		2429						
		2430						
		2431						
		2432						
		2433						
		2434						
		2435						
		2436						
		2437						
		2438						
		2439						
		2440						
		2441						
		2442						
		2443						
		2444						
		2445						
		2446						
		2447						
		2448						
		2449						
		2450						
		2451						
		2452						
		2453						
		2454						
		2455						
		2456						
		2457						
		2458						
		2459						
		2460						
		2461						
		2462						
		2463						
		2464						
		2465						
		2466						
		2467						
		2468						
		2469						
		2470						
		2471						
		2472						
		2473						
		2474						
		2475						
		2476						
		2477						
		2478						
		2479						
		2480						
		2481						
		2482						
		2483						
		2484						
		2485						
		2486						
		2487						
		2488						
		2489						
		2490						
		2491						
		2492						
		2493						
		2494						
		2495						
		2496						
		2497						
		2498						
		2499						
		2500						
		2501						
		2502						
		2503						
		2504						
		2505						
		2506						
		2507						
		2508						
		2509						
		2510						
		2511						
		2512						
		2513						
		2514						
		2515						
		2516						
		2517						
		2518						
		2519						
		2520						
		2521						
		2522						
		2523						
		2524						
		2525						
		2526						
		2527						
		2528						
		2529						
		2530						
		2531						
		2532						
		2533						
		2534						
		2535						
		2536						
		2537						
		2538						
		2539						
		2540						
		2541						
		2542						
		2543						
		2544						
		2545						
		2546						
		2547						
		2548						
		2549						
		2550						
		2551						
		2552						
		2553						
		2554						
		2555						
		2556						
		2557						
		2558						
		2559						
		2560						
		2561						
		2562						
		2563						
		2564						
		2565						
		2566						
		2567						
		2568						
		2569						
		2570						
		2571						
		2572						
		2573						
		2574						
		2575						
		2576						
		2577						
		2578						
		2579						
		2580						
		2581						
		2582						
		2583						
		2584						
		2585						
		2586						
		2587						
		2588						
		2589						
		2590						
		2591						
		2592						
		2593						
		2594						
		2595						
		2596						
		2597						
		2598						
		2599						
		2600						

手形 月日	期限	期日	金額	割引 日數	割引料 割合	割引料	取立 月日	摘要
			44057706			247/15		前借起
11/7		12/26	52125	27	22	102	12/26	
11/16		10/10	85000	15	2	85	12/11	前借
11/22		12/27	85000	21	2	102	12/27	
10/29		11/14	270000	46	2	522	1/4	
9/28		12/1	140000	8	2	28	12/1	
10/22		10/7	210200	14	2	107	10/7	
10/9		10/12	20000	17	2	100	10/12	
10/11		10/14	20000	21	2	105	10/14	
10/26								

當所割引

手形記入帳

明治 卅六年	種類	番號	依頼人	元帳 丁數	裏書人 又 振出人	仕拂人	元帳 丁數
12	11	2674/4	158/1
		2674/1			20/1
		2674/2	41/1
		2674/3			25/1
		2674/4			44/1
		2674/5			14/1
		2674/6	24/1
		2674/7			28/1
		2674/8			20/1
		2674/9			50/1
		2674/10			24/1
		2674/11			24/1
		2674/12			20/1
		2674/13			24/1
		2674/14			20/1
		2674/15			24/1
		2674/16			20/1
		2674/17			24/1
		2674/18			20/1
		2674/19			24/1
		2674/20			20/1
		2674/21			24/1
		2674/22			20/1
		2674/23			24/1
		2674/24			20/1
		2674/25			24/1
		2674/26			20/1
		2674/27			24/1
		2674/28			20/1
		2674/29			24/1
		2674/30			20/1
		2674/31			24/1
		2674/32			20/1
		2674/33			24/1
		2674/34			20/1
		2674/35			24/1
		2674/36			20/1
		2674/37			24/1
		2674/38			20/1
		2674/39			24/1
		2674/40			20/1

手形 月日	期限	期日	金額	割引 日數	割引料 割合	割引料	取立 月日	摘要
			4892.122			256225		前業繰上
11	15	11/12	20000	24	22	1416	11/10	
		15	40000	26		1516	11/15	
11		12/20	41150	11		171	12/20	
		1/21	50000	21		577	1/21	
12	6	2/3	71620	24		560	2/2	
		3/8	247800	27		1653	3/8	
10	26	12/29	40000	12		1056	12/29	
		1/21	70000	14	1	221	1/21	
		3/1/4	40670	18		192	3/1/4	
		1/5	12700	19		57	1/5	高休
11	7	1/10	20000	24		105	1/10	
		1/1	40000			2112	1/1	
		1/1	35000	25		1925	1/1	
		1/12	20000	26		105	1/12	
		1/9	30000			1716	1/9	
		1/11	8000			486	1/11	
		1/10	20000	27		2257	1/10	
		1/20	49000			2910	1/20	
		1/11	10000			95	1/11	
		1/9	70000	28		480	1/9	高休
		1/11	20000	29		1786	1/11	
		1/12	26200			230	1/12	
		1/17	8000			550	1/17	
		1/28	70000			470	1/28	
		1/10	320000	30		2112	1/10	
		1/16	22000	31		150	1/16	
		1/15	300000	32		2064	1/15	
		1/16	30000	33		2170	1/16	
		1/10	20000			101	1/10	
		1/10	200000	26		1070	1/10	
		1/20	10000			70	1/20	
		1/10	20000			130	1/10	
		1/20	200000	37		1620	1/20	
			50699896			321084		前業繰上
			4519760					

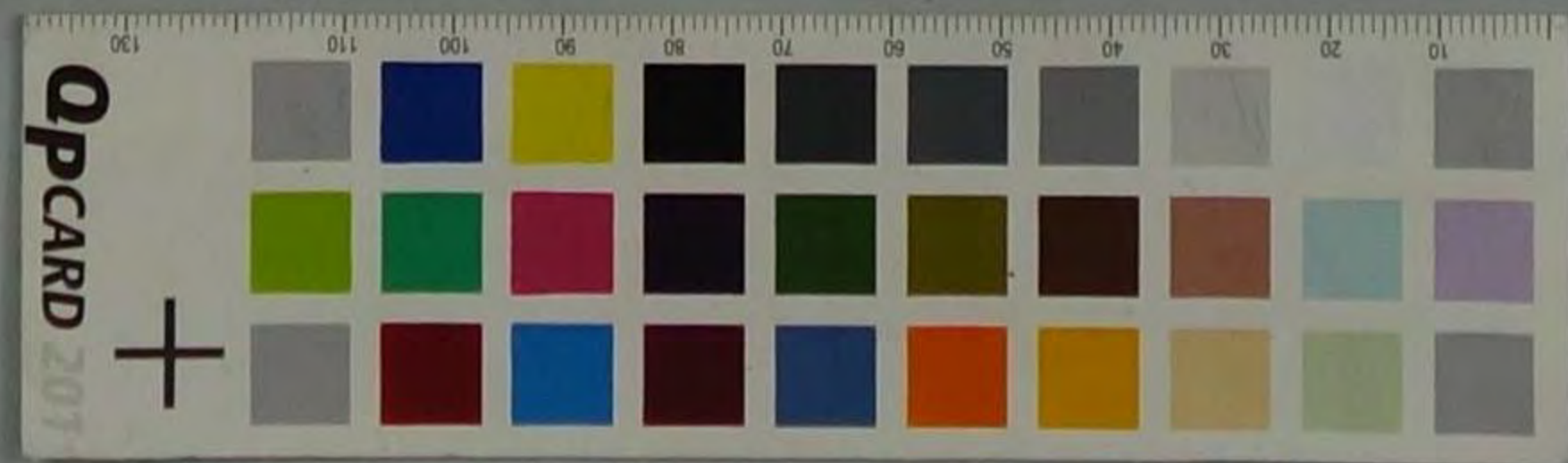

當所割引

手形記入帳

明治 卅八年	種類	番號	依頼人	元帳 丁數	裏書人 又 振出 人	仕拂人	元帳 丁數
12	18	2704/1	北	39	松下 邦元	橋本 天支	24/3
		2704/1					
		2707/1					
		2712/1					
		2715/1					
		2719/1			美 少 郎	坂 津 栄 池	124/8
		2720/1			松下 邦元	橋本 天支	24/3
		2721/1					
	20	2722/1	帝西商社大支		源 造 虎 次 郎	坂 田 岩 指	24/8
		2722/1			崎 田 博 二 郎	鈴 木 香 助	272/8
		2740/1	倉平		北 村 序 次 郎	白 藤 商店	85/8
		2741/1					
		2742/1			齋 達 森 次 郎	結 城 林 清	210/3
		2744/1	倉平		佐 武 博 二 郎	南 原 次 郎	74/8
		2742/1			山 本 清 次 郎	日 比 庄 多 助	107/8
		2742/1			石 井 松 平	佐 藤 新 七	27/7
		2742/1					
		2768/1			竹 中 乙 次 郎	坂 本 長 吉 次	82/3
		2769/1			辻 塔 三 郎	坂 田 博 二 郎	
		2772/1			竹 中 乙 次 郎	坂 田 博 二 郎	247/8
		2774/1			江 川 友 橘	佐 木 八 十 八	100/3
		2786/1	小 島		辻 塔 三 郎	横 野 井 三 郎	45/3
		2796/1			松下 邦元	橋 本 天 支	24/3
		2798/1					
		2801/1					
		2804/1					
		2805/1					
		2806/1					
		2807/1					
		2808/1					
		2810/1	社 八 大 支		山 本 清 次 郎	日 比 庄 多 助	107/8
	26	2820/1	帝西商社大支		池 松 敬 次 郎	南 原 次 郎	65/8
	29	2850/1	社 八 大 支		岡 本 元 七	元 本 定 元	201/8

手形 月日	期限	期日	金額	割引 日數	割引料 割合	割引料	取立 月日	摘要
			506,998,876			3,260,84		前業繰越
11	22	27/1 25	2,500.00	39	22	2402	27/1 25	
	24	27	3,000.00	41		2706	27	
	27	27	2,200.00	41		8027	27	
	28	31	2,500.00	45		2475	31	
	29	2 1	3,500.00	46		3542	2 1	
	11	27	10,000.00	47		10340	27	
	12	1 2	2,500.00	48		2986	1 2	
		4 6	2,500.00	51		2005	4 6	
	11	18	9500	22		459	27/1 10	
		20	7000	48		662	20	
		25	8000	6		100	25	
		12 5	5000	17		180	27/1 6	前休
		7	5500	27		826	7	
		11	8000	45		792	2 2	
		6	10000	49		1078	6	
		5	4800	21		210	27/1 10	
		10	8950	52		455	2 10	
		12	1200	54		142	12	
		18	2200	55		266	18	
		15	1800	57		225	15	
			4000	60		528	17	前休
		11 25	2500	52		176	27/1 25	
		12 6	8500	46		8542	27/1 25	
			8000	48		8168	10	
			4200	51		8590	18	
			8500	54		4081	15	
			8000	55		8680	17	
			2500	58		8130	20	
			4000	57		5792	21	
			8200	61		8298	23	
			1000	60		1820	27/1 22	
		11 18	4200	56		886	27/1 18	前休
			6000	14		184	27/1 11	
			602,997,46			2,947,18		次業繰越

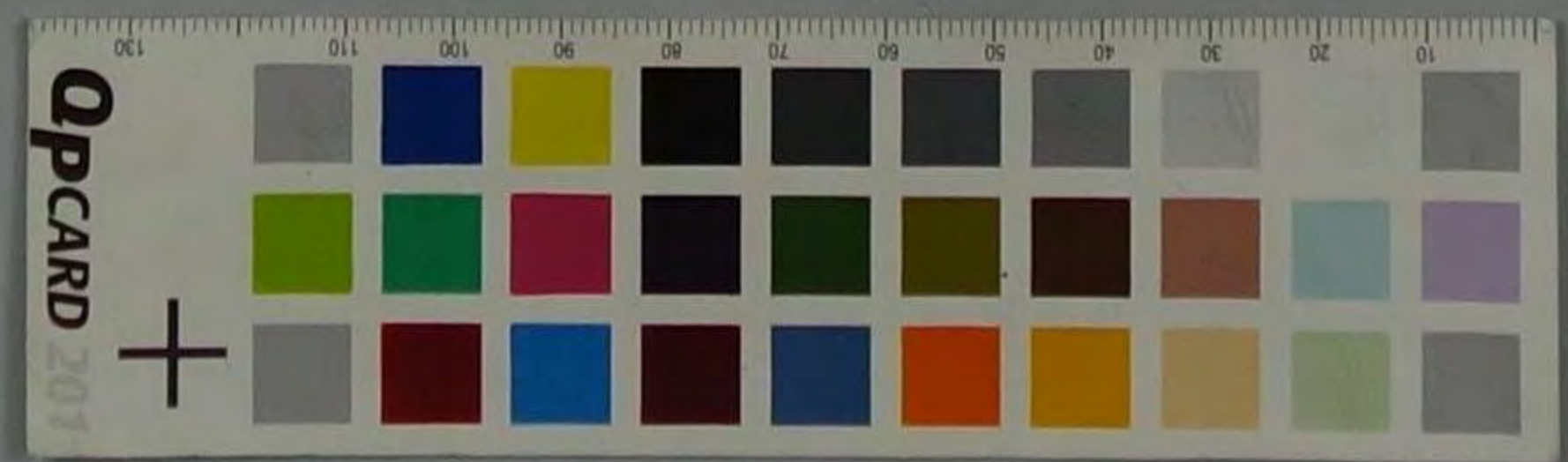

當所割引

手形記入帳

明治卅八年	種類	番號	依頼人	元帳丁數	裏書人又振出	仕拂人	元帳丁數
12/29	約子	285/28	北七十八太支		頂上八九郎	日比庄与夫	157/8
3/17	約子	2/20	北七十八太支		岡本元七	坂本長助	86/7
		8/2			西村政一郎	南原七郎	70/8
		4/2			岡本元七	元木定次	201/2
		8/2			石島儀助	日比庄与夫	157/8
2/24		18/2			藤井夫一	南原政一郎	21/8
		22/2			赤木市太郎	南原七郎	74/2
		23/2			岡本元七	元木定次	201/2
		24/2			奥田清吉	奥島吉助	136/7
		25/2			奥野政平	日比庄与夫	158/8
6/18		25/2			中丸藤吉	南原七郎	74/8
		31/2			森七文次	平尾直八	142/2
		38/2			岡本元七	元木定次	202/2
		41/2			森七文次	奥野政平	200/7
		47/2			西村政一郎	南原七郎	74/8
		48/2			森七文次	奥野政平	200/7
		49/2			石島儀助	日比庄与夫	158/8
		50/2			大森政一郎	秋山勇吉	202/2
		58/2			岡本元七	元木定次	202/2
		60/2			山口角次郎	日野久吉	292/2
12/15	約子	69/2	世 信		西畑由子郎	森下作子郎	216/4
		72/2			若尾房彦	森田信治郎	247/2
		76/2			番匠与二郎	坂本善身吉	82/7
		81/2			依木与三郎	杉山勇吉	25/8
		83/2			若尾房彦	日比庄与夫	157/8
		88/2			口川与橘	依木与三郎	100/7
		90/2			若尾房彦	浅野井三郎	6/2
		97/2			津田政次郎	橋本与三郎	214/7
		102/2			若尾房彦	浅野井三郎	6/2
		104/2			辻与三郎	坂本善身吉	82/7
		106/2			杉下并彦	橋本与三郎	214/7

手形月日	期限	期日	金額	割引日數	割引料割合	割引料	取立月日	摘要
		3/10	602,897.46			1,147.18		前業繰越
12/22		2/10	22,540	44	22	219	3/210	
			602,897.46			3,547.65		
3/12		2/10	700.00	24	22	825	2/10	
3/16		3/11	1,000.00	26		672	3/12	前休
3/25		3/16	290.00	21		197	3/16	
3/25		2/21	1,000.00	26		782	3/21	
3/11		3/18	687.00	49		708	3/18	
3/20		3/16	1,000.00	22		1,144	3/16	
3/16		3/17	280.00	28		417	3/17	
3/19			918.16			1,064		
3/14		3/17	880.00	24		459	3/17	
4/20		7/2	1,000.00	15	18	270	7/2	
3/25		3/10	1,500.00	20		621	3/10	
5/11		3/11	1,600.00	24		69	3/11	
3/15		3/10	1,000.00	26		1,842	3/10	
3/4		7/2	1,000.00	14		252	7/2	
3/15		3/17	1,000.00	28		907	3/17	
3/12		3/19	1,500.00	20		410	3/19	
3/21		3/20	1,100.40	21		61	7/20	
3/24		3/24	460.00	25		209	3/24	
3/25		3/25	4,000.00	26		1,944	3/25	
			15,980.50			1,005.55		
11/22		4/1	197.18	21	18	74	4/1	
10/20			415.00			156		
11/5		3/5	150.00	22		71	1/7	前休
10/21			459.18			181		
11/5			240.00			95		
10/18			400.00			158		
11/1		3/6	600.00	20		248		
		3/7	3,300.00	24		1,425		
		3/8	670.00	25		256	3/8	
3/9		3/7	520.00	26		240	3/9	
11/6			4200.00			1,497	1/9	
			10,081.06			4404		前業繰越

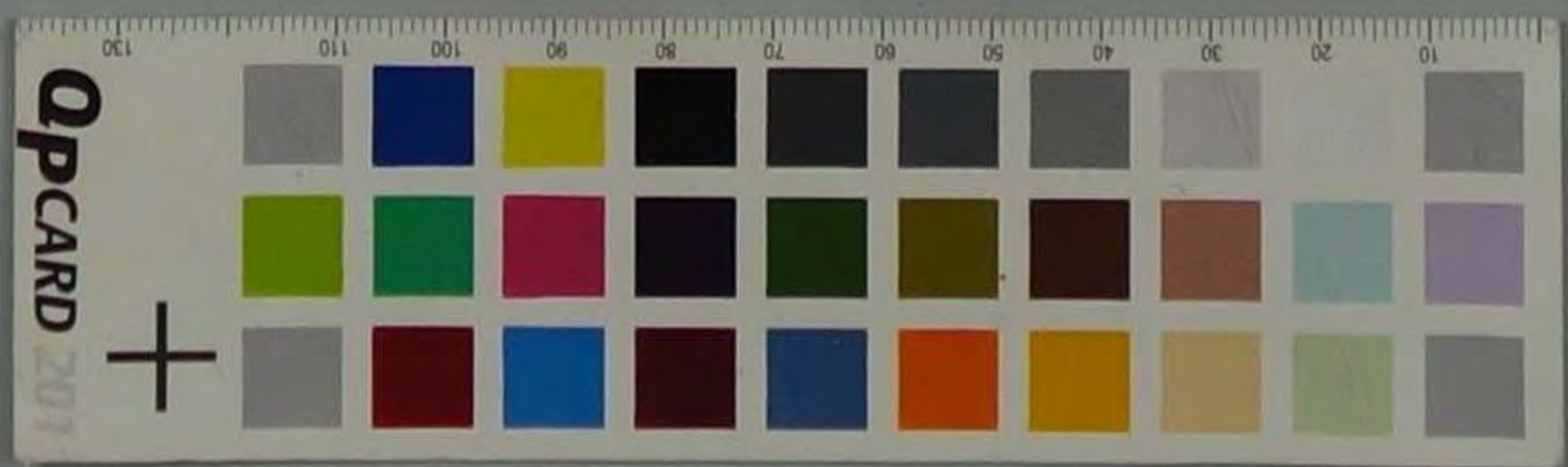

當所割引

手形記入帳

明治卅九年	種類	番號	依頼人	元帳丁數	裏書人又振出	仕拂人	元帳丁數
12/15	鉛子	110/25	世		井上 隆	寺坊元次郎	189/2
		115/1			松下 邦彦	橋本 大支	214/1
		116/1			津田 政次郎		
		117/1			松下 邦彦		
		118/1			増進社大支	杉山 勇吉	260/5
		120/1			大連印舎治大支		
		122/1			松下 邦彦	橋本 大支	214/7
		125/1			康西鐵印舎	三島 義雄	26/5
		127/1			辻 宗二郎	坂本 善吉	22/3
		129/1			中川 文造	日野 芳久吉	292/5
		141/1			松下 邦彦	橋本 大支	214/1
		142/1					
		148/1			増進社大支	平井 竜三郎	129/5
		150/1					
		161/1			杉山 勇吉	森野 信吉郎	65/5
		162/1			松下 邦彦	橋本 大支	214/7
		164/1					
		167/1					
		168/1			津田 政次郎		
		169/1			松下 邦彦		
		170/1			箕田 治郎次郎	岸野 義七	16/3
		174/1			中平 清次郎	塩川 白煉瓦大支	22/5
18		180/1	帝國商業大支		田原 源三郎	佐々木 峯三郎	90/7
		202/1				杉山 勇吉	25/2
		205/1			心水 条三郎	松本 要三	257/5
		209/1			渡辺 虎太郎	松田 若松	261/5
		210/1			松下 邦彦	櫻 理大支	217/3
		214/1					
		218/1			渡辺 虎太郎	松本 善郎	272/5
		220/1			松下 邦彦	櫻 理大支	217/3
		224/1			春元 作二郎	杉山 元次郎	58/5
		229/1			大野 義太郎	足立 平藏	65/3
		231/1			松下 邦彦	櫻 理大支	217/3

手形月日	期限日	金額	割引日數	割引料割合	割引料	取立月日	摘要
		10,081.06			4404		前番理越
10/24	11/10	612.17	27	18	297	1/10	
11/7		200	1		117		
11/8	11/11	1570	28		201	1/11	
11/11		200			1008		
11/20		760.18	1		184		
10/31	12/12	1159.58	29		604	1/12	
11/9		270	1		1409		
11/20	12/10	500	30		270	1/10	前休
11/14	12/14	720	31		401		
11/10		240	1		100		
11/12	11/15	2500	32		1440	1/15	
11/15		1560.4			29		
11/29		517.56	1		297		
12/1	1/16	567	33		306	1/16	
12/10		0.00			1782		
12/14	1/17	2500	34		2025	1/17	
12/15	1/18	2500	35		2205	1/18	
12/16	1/19	900	36		580	1/19	
12/17		2700			1749		
12/17	2/20	755	37		502	2/20	前休
12/25		4440.19			298		
10/1		2225	22		204	1/1	
11/10	12/20	1022.29	34		509	12/20	前休
12/24	1/21	718.13	35		452		
12/20	1/22	1060	36		881	1/22	
12/20	1/23	2000	37		1002	1/23	
12/24	1/26	2000	40		1440	1/26	
12/15	1/31	1000	45		410	1/31	
11/29	2/1	2300	46		1904	2/1	
12/10	2/10	800	48		691	2/10	前休
12/10	2/15	1900	50		1717	2/15	
12/1		1000			1620		
		60,065.11			35792		

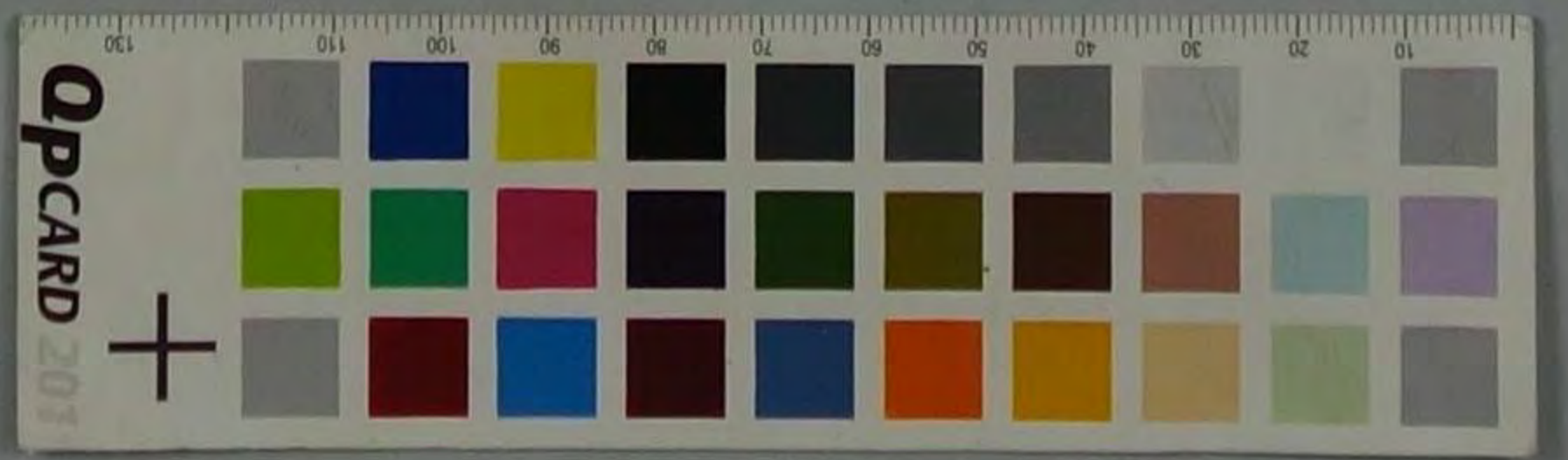

當所割引

手形記入帳

明治 卅六年	種類	番號	依頼人	元帳 丁數	裏書人又 振出人	仕拂人	元帳 丁數
12/18	約手	244	帝國商業大支		渡辺茂太郎	秋田若松	21/2
"	"	245	"		服部富三郎	佐木八十八	108/2
"	"	246	第七十八大支		半田嘉兵衛	南為太郎	70/2
"	"	247	"		橋本有之	"	"
"	"	248	"		山本清次郎	日比庄兵衛	157/2
"	"	249	"		小川文彦	北川喜三郎	164/2
"	"	250	"		山口自次郎	元木定藏	20/2
"	"	251	"		小川文彦	北川喜三郎	164/2
"	"	252	"		森五太夫	北川喜三郎	109/2
"	"	253	"		岡本元七	元木定藏	20/2
"	"	254	"		根来有由	南為太郎	70/2
"	"	255	"		藤井長一	佐藤辰三郎	103/2
"	"	256	"		西村政一郎	南為太郎	70/2
"	"	257	"		岡本元七	元木定藏	20/2
"	"	258	"		小川文彦	北川喜三郎	164/2
"	"	259	"		森川康藏	森根清一郎	5/2
"	"	260	北 濱		松下有藏	楊理大支	214/2
"	"	261	"		田丸治右工門	吉阪元三郎	49/2
"	"	262	"		松下有藏	楊理大支	214/2
"	"	263	"		竹若三郎	森田三郎	247/2
"	"	264	"		和日宗兵衛	鈴木嘉助	272/2
"	"	265	"		若口房藏	藤右惣助	108/2
"	"	266	"		"	阪本大郎	26/2
"	"	267	"		森右三郎	森田三郎	247/2
"	"	268	"		坂本喜兵衛	日比庄兵衛	144/2
"	"	269	"		松下有藏	楊理大支	214/2
"	"	270	"		"	"	"
"	"	271	"		"	"	"
"	"	272	"		"	"	"
"	"	273	"		"	"	"
"	"	274	"		"	"	"
"	"	275	"		"	"	"
"	"	276	"		"	"	"
"	"	277	"		"	"	"
"	"	278	"		"	"	"
"	"	279	"		"	"	"
"	"	280	"		"	"	"
"	"	281	"		"	"	"
"	"	282	"		"	"	"
"	"	283	"		"	"	"
"	"	284	"		"	"	"
"	"	285	"		"	"	"
"	"	286	"		"	"	"
"	"	287	"		"	"	"
"	"	288	"		"	"	"
"	"	289	"		"	"	"
"	"	290	"		"	"	"
"	"	291	"		"	"	"
"	"	292	"		"	"	"
"	"	293	"		"	"	"
"	"	294	"		"	"	"
"	"	295	"		"	"	"
"	"	296	"		"	"	"
"	"	297	"		"	"	"
"	"	298	"		"	"	"
"	"	299	"		"	"	"
"	"	300	"		"	"	"
"	"	301	"		"	"	"
"	"	302	"		"	"	"
"	"	303	"		"	"	"
"	"	304	"		"	"	"
"	"	305	"		"	"	"
"	"	306	"		"	"	"
"	"	307	"		"	"	"
"	"	308	"		"	"	"
"	"	309	"		"	"	"
"	"	310	"		"	"	"
"	"	311	"		"	"	"
"	"	312	"		"	"	"
"	"	313	"		"	"	"
"	"	314	"		"	"	"
"	"	315	"		"	"	"
"	"	316	"		"	"	"
"	"	317	"		"	"	"
"	"	318	"		"	"	"
"	"	319	"		"	"	"
"	"	320	"		"	"	"
"	"	321	"		"	"	"
"	"	322	"		"	"	"
"	"	323	"		"	"	"
"	"	324	"		"	"	"
"	"	325	"		"	"	"
"	"	326	"		"	"	"
"	"	327	"		"	"	"
"	"	328	"		"	"	"
"	"	329	"		"	"	"
"	"	330	"		"	"	"
"	"	331	"		"	"	"
"	"	332	"		"	"	"
"	"	333	"		"	"	"
"	"	334	"		"	"	"
"	"	335	"		"	"	"
"	"	336	"		"	"	"
"	"	337	"		"	"	"
"	"	338	"		"	"	"
"	"	339	"		"	"	"
"	"	340	"		"	"	"
"	"	341	"		"	"	"
"	"	342	"		"	"	"
"	"	343	"		"	"	"
"	"	344	"		"	"	"
"	"	345	"		"	"	"
"	"	346	"		"	"	"
"	"	347	"		"	"	"
"	"	348	"		"	"	"
"	"	349	"		"	"	"
"	"	350	"		"	"	"
"	"	351	"		"	"	"
"	"	352	"		"	"	"
"	"	353	"		"	"	"
"	"	354	"		"	"	"
"	"	355	"		"	"	"
"	"	356	"		"	"	"
"	"	357	"		"	"	"
"	"	358	"		"	"	"
"	"	359	"		"	"	"
"	"	360	"		"	"	"
"	"	361	"		"	"	"
"	"	362	"		"	"	"
"	"	363	"		"	"	"
"	"	364	"		"	"	"
"	"	365	"		"	"	"
"	"	366	"		"	"	"
"	"	367	"		"	"	"
"	"	368	"		"	"	"
"	"	369	"		"	"	"
"	"	370	"		"	"	"
"	"	371	"		"	"	"
"	"	372	"		"	"	"
"	"	373	"		"	"	"
"	"	374	"		"	"	"
"	"	375	"		"	"	"
"	"	376	"		"	"	"
"	"	377	"		"	"	"
"	"	378	"		"	"	"
"	"	379	"		"	"	"
"	"	380	"		"	"	"
"	"	381	"		"	"	"
"	"	382	"		"	"	"
"	"	383	"		"	"	"
"	"	384	"		"	"	"
"	"	385	"		"	"	"
"	"	386	"		"	"	"
"	"	387	"		"	"	"
"	"	388	"		"	"	"
"	"	389	"		"	"	"
"	"	390	"		"	"	"
"	"	391	"		"	"	"
"	"	392	"		"	"	"
"	"	393	"		"	"	"
"	"	394	"		"	"	"
"	"	395	"		"	"	"
"	"	396	"		"	"	"
"	"	397	"		"	"	"
"	"	398	"		"	"	"
"	"	399	"		"	"	"
"	"	400	"		"	"	"

手形 月日	期限 日	金額	割引 日數	割引料 割合	割引料	取立 月日	摘要
		60,065.11			257.28		
12/18	4/26	980.00	51	18	499.26		
"	"	500.00	55	"	495.12		前休
10/11	3/22	1000.00	6	1	108.12		前休
"	"	200.00	7	"	100.00		
"	"	1000.00	13	"	204.00		前休
11/17	1/5	965.24	18	"	332.40		
"	"	240.00	20	"	86.00		
"	"	965.24	23	"	399.00		100
"	"	2400.00	28	"	1260.00		15
"	"	850.00	20	"	118.00		4/8
"	"	500.00	30	"	270.00		15
"	"	2515.00	32	"	1448.00		21前休
"	"	1000.00	28	"	404.00		15
"	"	240.00	36	"	146.00		26
"	"	965.24	37	"	642.00		22前休
"	"	817.00	40	"	228.00		3/4
10/24	3/27	2000.00	6	"	224.12		27
"	"	1265.00	7	"	189.12		24
"	"	2800.00	7	"	252.12		24
"	"	405.00	9	"	65.00		3/前休
"	"	500.00	10	"	90.00		
"	"	2000.00	"	"	44.00		
"	"	400.00	24	"	180.00		15
"	"	250.00	29	"	120.00		19
"	"	600.00	20	"	224.00		21前休
"	"	3800.00	31	"	2120.00		
"	"	2500.00	32	"	2016.00		22
"	"	4000.00	33	"	2376.00		23
"	"	2400.00	34	"	2024.00		24
"	"	3500.00	35	"	2205.00		25
"	"	700.00	"	"	441.00		
11/24	1/26	1000.00	36	"	1116.00		26
"	"	3800.00	"	"	2462.12		26
		10980.286			5984.9		

