事前申込み
参加無料

金融・経済講演会 2027 in 静岡

タイゾーの「お金」と「生きるチカラ」講座

～これからの働き方、資産形成の極意～



講師 杉村（すぎむら） 太蔵（たいぞう）氏

開催日時
2027
1.20［水］
18：30－20：00

会場
静岡県男女共同参画センター
「あざれあ」6F 大ホール
もしくは、オンライン参加
（YouTube ライブ配信）

定員
［会場参加］
200名程度 申込み先着順
［オンライン参加］
制限なし（要申込み）

講師プロフィール

1979 年 8 月 13 日、北海道旭川市出身。2005 年 9 月第 44 回衆議院議員総選挙で最年少当選を果たし、厚生労働委員会、決算行政監視委員会に所属。労働問題を専門に、特にニート・フリーター問題など若年者雇用の環境改善に尽力。慶應義塾大学大学院メディアデザイン研究科後期博士課程 所定単位取得退学。現在、テレビ・ラジオ・雑誌などメディアで活動する一方、新規創業支援を中心とした新しいまちづくりを提唱し、2022 年 7 月地元旭川市で「旭川はれて屋台村」を開業。2024 年 6 月より旭川平和通商店街振興組合理事長に就任。趣味のテニスは、元国体で優勝したほどの腕前。私生活では三児の父。

申込方法 インターネット・FAX・ハガキのいずれかでお申込み下さい。

インターネット

入力フォームに沿って必要事項を入力してください。
※複数名で会場参加をご希望の場合は、1 名ずつお申し込みください。

会場参加をご希望の方	オンライン参加をご希望の方
https://form.qubo.jp/kaijyou2026	https://form.qubo.jp/online2026

FAX

054-251-1483 ※裏面の申込票に必要事項をご記入のうえお送りください。

ハガキ

〒420-0035 静岡市葵区七間町 8-20 毎日江崎ビル 7F
㈱ピーエーシー内 静岡県金融広報委員会「金融・経済講演会」事務局宛

下記必要事項をご記入のうえお送りください。

①参加のご希望（会場またはオンライン参加） ②申込み者氏名 ③参加人数 ④年齢
⑤郵便番号・住所 ⑥電話番号 ⑦オンライン参加の場合はメールアドレス
⑧この講演会をどこでお知りになりましたか

受付期間
2027 **1.6［水］まで**
※会場参加は、先着順で定員になり次第締め切らせていただきます。
※ハガキでお申込みの場合は、当日消印有効。

会場参加

［インターネットでお申込みの場合］
当日「受付完了メール」をご提示ください。

［FAX・ハガキでお申込みの場合］
当日「参加証」をお持ちください。
参加のご連絡は「参加証」の発送をもって代えさせていただきます。

オンライン参加の場合

お申込み時にご登録いただいたメールアドレスに配信用 URL を送付いたします。

お問い合わせ
TEL 054-204-0365（平日 9:00 ～ 17:00）
㈱ピーエーシー内 静岡県金融広報委員会「金融・経済講演会」事務局
※天災等のやむをえない事情により内容変更・中止となる場合は、静岡県金融広報委員会 HP（https://www3.boj.or.jp/shizuoka/kinkoui/）上でお知らせいたします。

主催 静岡県金融広報委員会、静岡県
共催 金融経済教育推進機構（J-FLEC）、静岡県銀行協会、日本証券業協会名古屋地区協会

知るぽると 静岡

静岡県金融広報委員会
〒420-8720 静岡市葵区金座町 26-1 日本銀行静岡支店内
TEL 054-273-4112
https://www3.boj.or.jp/shizuoka/kinkoui/

静岡県金融広報委員会は、静岡県、財務省東海財務局静岡財務事務所、日本銀行静岡支店をはじめ関係公的機関、県内の金融機関などを構成団体とし、J-FLEC と連携しながら、中立・公正な立場からくらしに身近な金融に関する幅広い広報・学習支援活動を行っています。

J-FLEC 金融経済教育推進機構

詳しくはこちら　J-FLEC　https://www.j-flec.go.jp/

J-FLEC とは、国民に広く金融経済教育を届けることを目的に設立された認可法人です。設立にあたっては、金融広報中央委員会（事務局：日本銀行）、全国銀行協会、日本証券業協会が発起人となりました。
J-FLEC では一人ひとりが、経済的に自立し、安心かつ豊かな生活を送るために、金融リテラシー（お金に関する知識・判断力）を高められるよう中立・公正な立場から無料の講師派遣や個別相談等を実施しています。

金融・経済講演会 2027 in 静岡

会場アクセス

静岡県男女共同参画センター「あざれあ」6F 大ホール
静岡市駿河区馬渕 1 丁目 17-1

在来線・新幹線とも JR 静岡駅をご利用ください。
JR 静岡駅からは徒歩 9 分程度です。

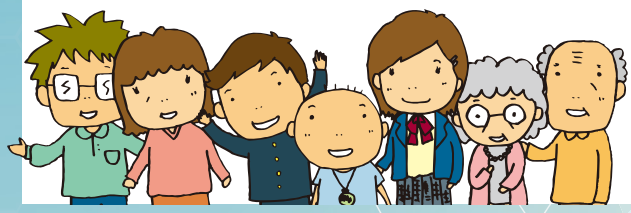



■FAX 申込票　金融・経済講演会 2027 in 静岡

※切り取らずにそのまま送信して下さい

FAX 054-251-1483
㈱ピーエーシー内 静岡県金融広報委員会
「金融・経済講演会」事務局宛

① 参加のご希望	会場　・　オンライン		
フリガナ			
② 氏　　名		③参加人数	名
④ 年　　齢	申込者の年齢：10代 、20代 、30代 、40代 、50代 、60代 、70代 、80代以上		
⑤ 住　　所	〒　　－		
⑥ 電　　話	（　　）		
⑦ メールアドレス（オンライン参加の場合）			
⑧ アンケート	この講演会をどこでお知りになりましたか？当てはまるものを○で囲んで ください。 新聞広告、新聞記事（新聞名：　　）インターネット（知るぽると HP、J-FLEC HP）、 ポスター、チラシ（受け取った場所：　　） その他（　　）		

<個人情報の取扱いについて>
ご提供いただいた個人情報は、当講演会関係事務のために利用し、ご本人の承諾なしに如何なる第三者にも開示・提供することはありません。